

Sistema Automatizado de Administración y Contabilidad Gubernamental (ver: 2.6.0.0)

Generales Políticas Presupuesto Egreso Ingresos Compras Tesorería Oficina Pública Catálogo Reportes Usuarios Utilitarios Ayuda Ventanas Salir

Reportes

- Informe Periódico y Cuenta Pública
- Consolidación
- Ley de Disciplina Financiera
- Estados Financieros
- Formatos Seviz
- Otros Reportes
 - Contables
 - Balanza de Comprobación
 - Auxilios de Cuentas
 - Estado Analítico del Pasivo
 - Estado de Resultados
 - Estado de Origen y Aplicación de Recursos
 - Indicadores Financieros
 - Evaluación de la Ejecución del Presupuesto
 - Redes de Movimientos (Egresos)
 - Transacciones en las Cuentas de Bancos
 - Cédula de Depósito en las cuentas de Bancos
 - Polizas
 - Exportación Portal Cuentas Públicas
 - Información de Periodos Intermedios
 - Objeto del Gasto Por Proveedor
 - Transacciones de Egreso Base Contable
 - Informe de Egresos Divergentes - Pagados
 - Auxiliar Base Contable
 - Libro Mayor
 - Libro Diario
 - Flujo Operacional
 - Gestión Presupuestal del Gasto Devengado

 **SAACCO** **ET**

Sistema Automatizado de Administración y Contabilidad Gubernamental

0640066 SISTEMA PARA EL DESARROLLO INTEGRAL DE LA FAMILIA DEL MUNICIPIO DE ARM... | Usuario: Ma del Carmen Aguayo Carrillo | Ver: Usuarios Conectados al Sistema - (Usuarios Permitidos: 10)

06:02 p. m.
10/02/2018

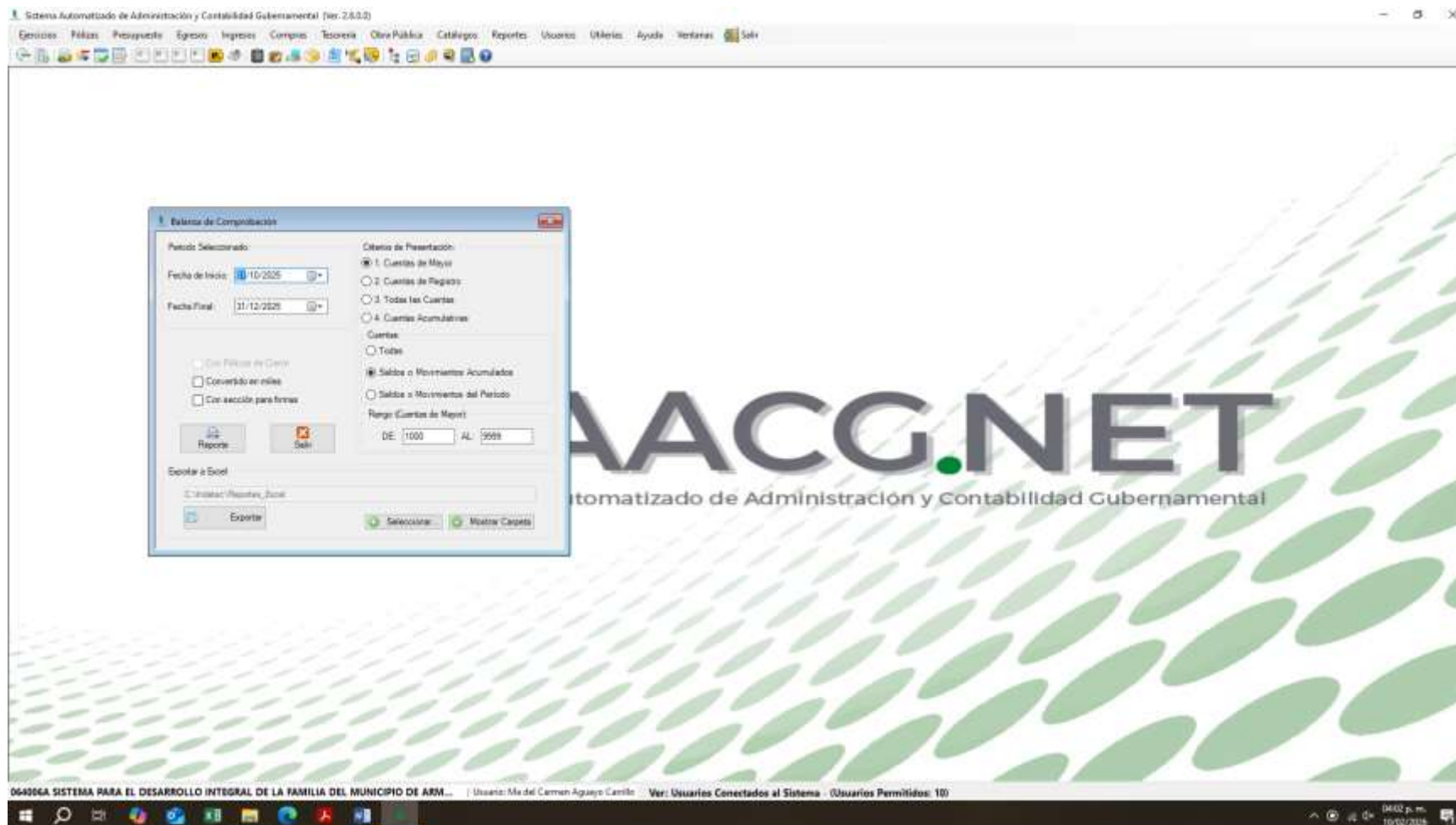



SISTEMA PARA EL DESARROLLO INTEGRAL DE LA FAMILIA DEL MUNICIPIO DE ARMERIA, COLIMA ESTADO DE COLIMA

Balanza de Consolidación del 01/oct/2025 al 31/dic/2025
Cuentas con saldos y movimientos acumulados. (De la cuenta: 1000 a 9999)

Fecha: 10/06/2025
Hora de Impresión: 04:02 p. m.

Mét.	Cuenta	Nombre de la cuenta	SALDO ANTERIOR		MOVIMIENTO		SALDO ACTUAL	
			DEUDOR	ACREEDOR	DEUDOR	ACREEDOR	DEUDOR	ACREEDOR
D	1111	EFECTIVO	\$750.00	\$0.00	\$0.00	\$0.00	\$750.00	\$0.00
D	1112	BANCO/TESORERÍA	\$281,529.91	\$0.00	\$2,229,195.18	\$2,280,721.34	\$232,296.29	\$0.00
D	1122	CUENTAS POR COBRAR A CORTO PLAZO	\$11,600.00	\$0.00	\$2,229,194.12	\$2,239,194.12	\$11,600.00	\$0.00
D	1123	DEUDORES DIVERSOS POR COBRAR A CORTO PLAZO	\$40,592.80	\$0.00	\$95,593.00	\$95,217.92	\$27,575.01	\$0.00
D	1124	IMPUESTOS POR RECLUTAR A CORTO PLAZO	\$0.00	\$0.00	\$0.00	\$0.00	\$0.00	\$0.00
D	1125	DEUDORES POR ANTICIPOS DE LA TESORERÍA A CORTO PLAZO	\$2,590.00	\$0.00	\$0.00	\$0.00	\$2,590.00	\$0.00
D	1131	ANTICIPO A PROVEEDORES POR ADQUISICIÓN DE BIENES Y PRESTACIÓN DE SERVICIOS A CORTO PLAZO	\$5,094.19	\$0.00	\$0.00	\$0.00	\$5,094.19	\$0.00
D	1241	MOBILIARIO Y EQUIPO DE ADMINISTRACIÓN	\$45,911.41	\$0.00	\$12,096.00	\$0.00	\$60,006.41	\$0.00
D	1244	VEHICULOS Y EQUIPO DE TRANSPORTE	\$203,000.00	\$0.00	\$0.00	\$0.00	\$203,000.00	\$0.00
D	1251	SOFTWARE	\$22,569.60	\$0.00	\$0.00	\$0.00	\$22,569.60	\$0.00
D	1254	LICENCIAS	\$7,632.80	\$0.00	\$0.00	\$0.00	\$7,632.80	\$0.00
D	1271	ESTUDIOS, FORMULACIÓN Y EVALUACIÓN DE PROYECTOS	\$908,199.80	\$0.00	\$0.00	\$0.00	\$908,199.80	\$0.00
A	2111	SERVICIOS PERSONALES POR PAGAR A CORTO PLAZO	\$0.00	\$795,233.74	\$2,094,520.94	\$2,094,520.94	\$0.00	\$190,233.74
A	2112	PROVEEDORES POR PAGAR A CORTO PLAZO	\$0.00	\$203,369.18	\$203,369.18	\$203,369.18	\$0.00	\$203,369.18
A	2113	TRANSFERENCIAS OTORGADAS POR PAGAR A CORTO PLAZO	\$0.00	\$705,089.65	\$90,719.49	\$90,719.49	\$0.00	\$705,089.65
A	2117	RENTAS Y CONTRIBUCIONES POR PAGAR A CORTO PLAZO	\$0.00	\$905,765.76	\$39,277.06	\$465,695.80	\$0.00	\$905,134.46
A	2118	OTRAS CUENTAS POR PAGAR A CORTO PLAZO	\$0.00	\$0.00	\$0.00	\$0.00	\$0.00	\$0.00
A	2241	CRÉDITOS DIFERIDOS A LARGO PLAZO	\$0.00	\$25,000.00	\$0.00	\$0.00	\$0.00	\$25,000.00
A	3215	RESULTADO DEL EJERCICIO (AJUSTADO DESAHORRO)	\$0.00	\$0.00	\$0.00	\$0.00	\$0.00	\$0.00
A	3220	RESULTADO DE EJERCICIOS ANTERIORES	\$0.00	\$499,217.09	\$0.00	\$0.00	\$0.00	\$499,217.09
A	3252	GUARROS POR DIVISIONES CONTABLES	\$0.00	\$288,275.17	\$0.00	\$0.00	\$0.00	\$288,275.17
A	4189	OTROS APORTE/CONTRIBUYENTES	\$0.00	\$80.23	\$0.00	\$0.00	\$0.00	\$80.23
A	4222	SUBSIDIOS Y SUBVENCIONES	\$0.00	\$8,781,808.86	\$0.00	\$2,229,194.72	\$0.00	\$6,552,614.14
A	4319	OTROS INGRESOS FINANCIEROS	\$0.00	\$10.12	\$0.00	\$0.00	\$0.00	\$10.12
D	5111	RENTAS Y CONTRIBUCIONES AL PERSONAL DE CARÁCTER PERMANENTE	\$1,000,234.42	\$0.00	\$90,195.75	\$0.00	\$2,775,410.23	\$0.00
D	5112	RENTAS Y CONTRIBUCIONES AL PERSONAL DE CARÁCTER TRANSITORIO	\$503,803.80	\$0.00	\$208,321.99	\$0.00	\$809,129.18	\$0.00
D	5113	RENTAS Y CONTRIBUCIONES ADICIONALES Y ESPECIALES	\$917,228.02	\$0.00	\$801,401.18	\$0.00	\$1,718,649.10	\$0.00
D	5114	SEGURIDAD SOCIAL	\$481,100.88	\$0.00	\$62,882.20	\$0.00	\$543,983.08	\$0.00
D	5115	OTRAS PRESTACIONES SOCIALES Y ECONÓMICAS	\$998,190.00	\$0.00	\$334,801.18	\$0.00	\$1,332,991.18	\$0.00
D	5121	GASTOS DE ADMINISTRACIÓN, EMISIÓN DE DOCUMENTOS Y ARTÍCULOS OFICIALES	\$51,341.42	\$0.00	\$15,889.91	\$0.00	\$67,231.33	\$0.00
D	5132	ALIMENTOS Y UTENSILIOS	\$218,218.80	\$0.00	\$17,088.94	\$0.00	\$235,307.74	\$0.00
D	5124	INSTRUMENTOS Y ARTÍCULOS DE CONSTRUCCIÓN Y DE REPARACIÓN	\$8,815.78	\$0.00	\$802.16	\$0.00	\$9,617.94	\$0.00
D	5126	COMBUSTIBLES, LUBRICANTES Y ADITIVOS	\$82,869.20	\$0.00	\$52,305.00	\$0.00	\$135,174.20	\$0.00
D	5128	herramientas, reparaciones y accesorios menores	\$8,128.34	\$0.00	\$13,504.04	\$0.00	\$21,632.38	\$0.00

Page 1



SISTEMA PARA EL DESARROLLO INTEGRAL DE LA FAMILIA DEL MUNICIPIO DE ARMERIA, COLIMA
ESTADO DE COLIMA

Unidad:
Por: Administrador

Balanza de Comprobación del 01/oct/2025 al 31/dic/2025
Cuentas con saldos y movimientos acumulados. (De la cuenta: 1000 a la 9999)

Fecha: 10/06/2025
Hora de Impresión: 04:00 p. m.

Rta.	Cuenta	Nombre de la cuenta	SALDO ANTERIOR		MOVIMIENTOS		SALDO ACTUAL	
			DEUDOR	ACREEDOR	DEUDOR	ACREEDOR	DEUDOR	ACREEDOR
D	0101	SERVICIOS BÁSICOS	\$106,270.84	\$0.00	\$14,994.00	\$0.00	\$121,276.84	\$0.00
D	0102	SERVICIOS DE ARRANQUE/RENTA	\$08,004.00	\$0.00	\$4,520.52	\$0.00	\$12,524.52	\$0.00
D	0104	SERVICIOS FINANCIEROS, BANCARIOS Y CREDITARIOS	\$000.00	\$0.00	\$479.00	\$0.00	\$1,490.00	\$0.00
D	0108	SERVICIOS DE ASESORIA, REPARACIÓN, MANTENIMIENTO Y CONSERVACIÓN	\$17,180.00	\$0.00	\$4,180.00	\$0.00	\$21,360.00	\$0.00
D	0108	SERVICIOS OFICIALES	\$04,700.00	\$0.00	\$12,310.00	\$0.00	\$17,010.00	\$0.00
D	0108	OTROS SERVICIOS GENERALES	\$145,741.00	\$0.00	\$70,460.00	\$0.00	\$216,201.00	\$0.00
D	0041	AYUDAS SOCIALES A PERSONAS	\$702,800.00	\$0.00	\$90,770.00	\$0.00	\$793,570.00	\$0.00
D	0110	LEY DE INGRESOS EXTRAORDINARIOS	\$0.00	\$0.00	\$0.00	\$0.00	\$0.00	\$0.00
A	0120	LEY DE INGRESOS POR EJERCICIO	\$0.00	\$2,800,000.00	\$2,220,164.72	\$0.00	\$0.00	\$278,835.28
D	0120	MODIFICACIONES A LA LEY DE INGRESOS EXTRAORDINARIOS	\$1,800,000.00	\$0.00	\$0.00	\$0.00	\$1,800,000.00	\$0.00
A	0140	LEY DE INGRESOS ORDINARIOS	\$0.00	\$0.00	\$2,220,164.72	\$2,220,164.72	\$0.00	\$0.00
A	0180	LEY DE INGRESOS ORDINARIOS	\$0.00	\$0,787,888.00	\$0.00	\$2,220,164.72	\$0.00	\$3,007,052.72
A	0210	PRESUPUESTO DE EGRESOS APROBADO	\$0.00	\$0,000,000.00	\$0.00	\$0.00	\$0.00	\$0,000,000.00
D	0220	PRESUPUESTO DE EGRESOS POR EJERCICIO	\$2,000,000.00	\$0.00	\$19,839.28	\$2,040,100.00	\$19,839.28	\$0.00
A	0230	MODIFICACIONES AL PRESUPUESTO DE EGRESOS APROBADO	\$0.00	\$1,800,000.00	\$450,270.00	\$176,539.28	\$0.00	\$1,349,760.72
D	0240	PRESUPUESTO DE EGRESOS COMPROMETIDO	\$0.00	\$0.00	\$2,000,000.00	\$2,000,000.00	\$0.00	\$0.00
D	0250	PRESUPUESTO DE EGRESOS DEVENGADO	\$0.00	\$0.00	\$2,000,000.00	\$2,000,000.00	\$0.00	\$0.00
D	0260	PRESUPUESTO DE EGRESOS EJERCIDO	\$0.00	\$0.00	\$2,000,000.00	\$2,000,000.00	\$0.00	\$0.00
D	0270	PRESUPUESTO DE EGRESOS PAGADO	\$0.00	\$0.00	\$2,000,000.00	\$0.00	\$0.00	\$0.00
Totales			\$21,602,084.84	\$21,602,084.84	\$24,220,164.97	\$24,220,164.97	\$24,220,164.97	\$24,220,164.97

Sistema Automatizado de Administración y Contabilidad Gubernamental (ver: 2.6.0.0)

Generales Políticas Presupuesto Egreso Ingresos Compras Tesorería Órgano Público Catálogo Reportes Usuarios Utilitarios Ayuda Ventanas Salir

Reportes

- Informe Pasático y Cuenta Pública
- Consolidación
- Ley de Disciplina Financiera
- Estados Financieros
- Formatos Seviz
- Otros Reportes
 - Contables
 - Balanza de Comprobación
 - Auxiliares de Cuentas
 - Estado Analítico del Pasivo
 - Estado de Resultados
 - Estado de Origen y Aplicación de Recursos
 - Indicadores Financieros
 - Evaluación de la Ejecución del Presupuesto
 - Redes de Movimientos (Egresos)
 - Transacciones en las Cuentas de Bancos
 - Cédula de Depósito en las cuentas de Bancos
 - Polizas
 - Exportación Portal Cuentas Públicas
 - Información de Periodos Intermedios
 - Objeto del Gasto Por Proveedor
 - Transacciones de Egreso Base Contable
 - Informe de Egresos Devengados - Pagados
 - Auxiliar Base Contable
 - Libro Mayor
 - Libro Diario
 - Flujo Operacional
 - Gestión Presupuestal del Gasto Devengado

 **SAACCO** **ET**

Sistema Automatizado de Administración y Contabilidad Gubernamental

0640066 SISTEMA PARA EL DESARROLLO INTEGRAL DE LA FAMILIA DEL MUNICIPIO DE ARM... | Usuario: Ma del Carmen Aguayo Carrillo | Ver: Usuarios Conectados al Sistema - (Usuarios Permitidos: 10)

04:03 p. m.
10/02/2018

Sistema Automatizado de Administración y Contabilidad Gubernamental (Ver: 2.6.0.2)

GestiónPolíticaPresupuestoEgresosIngresosComprasTesoreríaObras PúblicasCatálogosReportesUsuariosHerramientasAyudaVentanasSalir

Auxilios de Cuentas

Periodo Seleccionado:

Fecha de Inicio: 01/10/2025

Fecha Final: 31/12/2025

Clases de Presentación:

☐ 1. Cuentas Acumulativas

☐ 2. Cuentas de Registro

☒ 3. Acumulativas y de Registro

☐ Solo Totales por cuenta

☐ Con Políticas de Cierre

☐ Todas

☒ Saldo o Movimientos

Rango de Cuentas:

☐ Agrupar registros con todas las Fuentes de Financiamiento

☐ Todas las Cuentas

De la: 0110

A la: 0110

Filtro de Políticas:

Compañía:

Exportar a Excel

C:\Usuarios\Usuario_Salud

SAACG.NET

Sistema Automatizado de Administración y Contabilidad Gubernamental

0640066 SISTEMA PARA EL DESARROLLO INTEGRAL DE LA FAMILIA DEL MUNICIPIO DE ARM... | Usuario: Ma del Carmen Aguayo Carrillo | Ver: Usuarios Conectados al Sistema - (Usuarios Permitidos: 10)

0404 p. m.
10/02/2025



SISTEMA PARA EL DESARROLLO INTEGRAL DE LA FAMILIA DEL MUNICIPIO DE ARMERIA, COLIMA

ESTADO DE COLIMA

Auxiliares de Cuentas del 01/oct/2025 al 31/dic/2025

Con saldo y/o movimientos. (De la cuenta: 0110 a la 0119)

Fecha: 10/02/2025

Tiempo de Impresión: 04:34 p. m.

Cuenta	Nombre de la Cuenta			Saldo Inicial	Movimientos del Periodo			Saldo		
	Partes	Partes	Beneficiarios		No Partes	Cheque/Folio Concepto	Cargos		Acreditaciones	
0110						LEY DE INGRESOS ESTIMADA	86,621,442.39	0.00	0.00	86,621,442.39
0110-00						Subsidio y Subvenciones	86,621,442.39	0.00	0.00	86,621,442.39
0110-00-01						SUBSIDIO MUNICIPAL	86,621,442.39	0.00	0.00	86,621,442.39
Total:							8,621,442.39	0.00	0.00	8,621,442.39

Sistema Automatizado de Administración y Contabilidad Gubernamental (Ver: 2.6.0.0)

Generar Polizas Presupuesto Egreso Ingresos Compras Tesorería Oficina Pública Catálogos Reportes Usuarios Utilidades Ayuda Ventanas Salir

Polizas

Nuevo Modificar Guardar Cancelar Poliza Exportar Importar Listado Ejercicio Salir

Poliza: P93078 Aceptar

Tipo de Poliza: Presupuestal

Fecha: 01/01/2018

Concepto: Ingresos Estimado Ejercicio: 2018

Total Cargos: 6.621.442,39

Total Abonos: 6.621.442,39

Cuenta	Descripción	Cargo	Abono	Concepto
8110-83-01	SUBSIDIO MUNICIPAL	6.621.442,39	0,00	Monto Original Estimado
8130-83-01	SUBSIDIO MUNICIPAL	0,00	6.621.442,39	Monto Original Estimado

G.NET
ración y Contabilidad Gubernamental

0640066 SISTEMA PARA EL DESARROLLO INTEGRAL DE LA FAMILIA DEL MUNICIPIO DE ARM... Usuario: Ma del Carmen Aguayo Carrillo Ver: Usuarios Conectados al Sistema - (Usuarios Permitidos: 10)

04:10 p. m.
19/02/2018

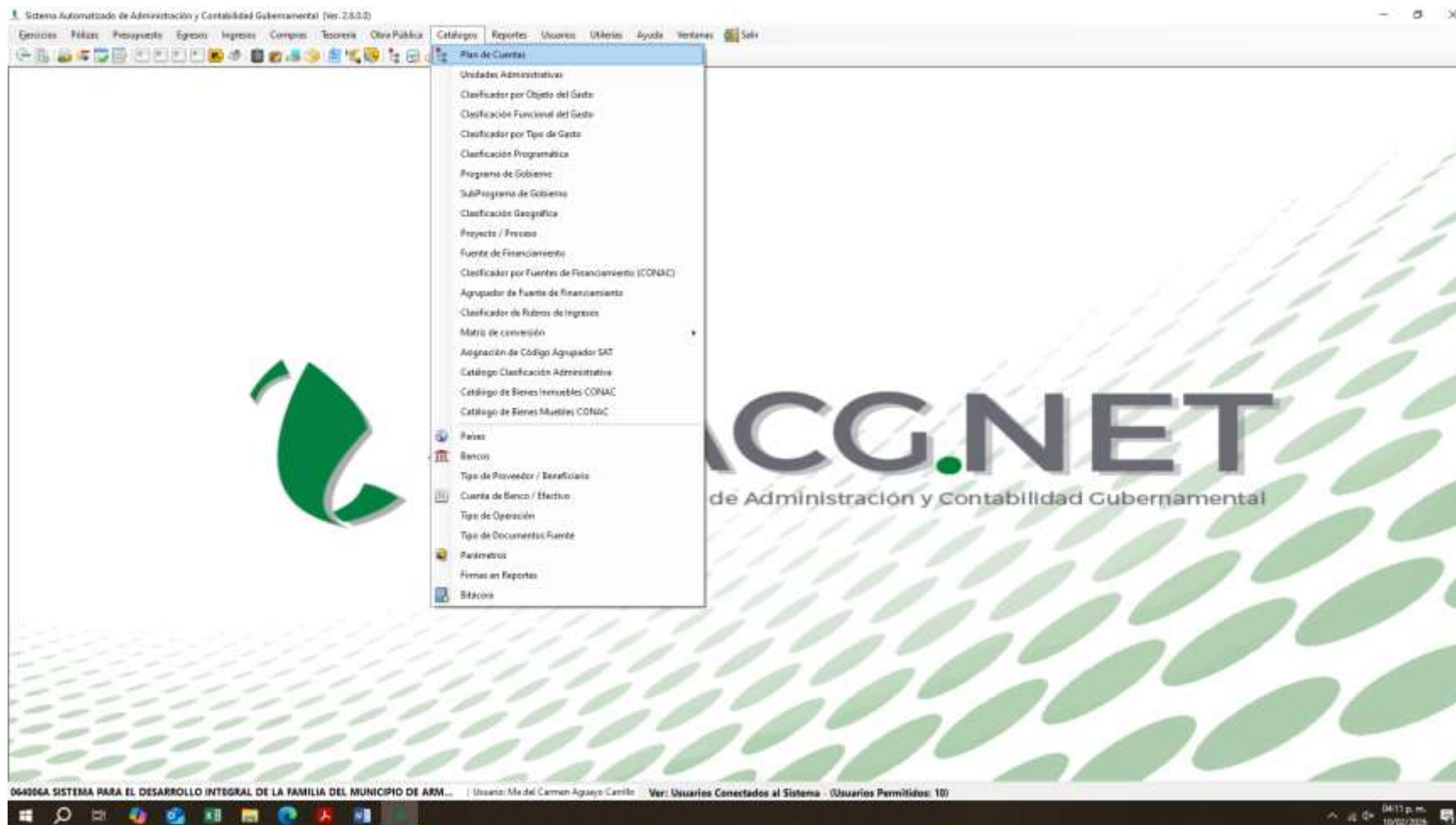

Sistema Automatizado de Administración y Contabilidad Gubernamental (Ver: 2.0.0.0)

Inicio | Políticas | Presupuesto | Egresos | Ingresos | Compras | Tesorería | Órgano Público | Catálogos | Reportes | Usuarios | Utilidades | Ayuda | Ventanas | Salir

Plan de Cuentas

Nuevo | Modificar | Guardar | Borrar | Imprimir | Salir

Cuentas

0110 Buscar

Cuenta	Descripción
0110	LEY DE INGRESOS ESTIMADA

Cuentas: 01

Cuenta: 0110

Nombre: LEY DE INGRESOS ESTIMADA

Naturaleza: Crédito

Clasificación: Crédito

Estado Inicial: 0.00

Saldo Actual: 6.621.442.39

CG.NET

Administración y Contabilidad Gubernamental

0640066 SISTEMA PARA EL DESARROLLO INTEGRAL DE LA FAMILIA DEL MUNICIPIO DE ARM... | Usuario: Ma del Carmen Aguayo Carrillo | Ver: Usuarios Conectados al Sistema - (Usuarios Permitidos: 10)

04:11 p. m.
10/02/2018

Plan de Cuentas - Lista de Cuentas			
SISTEMA PARA EL DESARROLLO INTEGRAL DE LA FAMILIA DEL ESTADO DE COLIMA			
Plan de Cuentas - Lista de Cuentas			
Ver HTML Rep. rptPlanDeCuentasCotas		Fecha y hora de Impresión: 10/02/2025 04:11 p. m.	
Cuenta	Descripción de la Cuenta	Naturaleza	Tipo
7520	INVERSIÓN PÚBLICA CONTRATADA MEDIANTE PROYECTOS PARA PRESTACIÓN DE SERVICIOS (PPS) Y SIMILARES	Acreedora	Acumulativa
7600	BIENES CONCESIONADOS O EN COMODATO	Deudora	Acumulativa
7610	BIENES BAJO CONTRATO EN CONCESIÓN	Deudora	Acumulativa
7620	CONTRATO DE CONCESIÓN POR BIENES	Acreedora	Acumulativa
7630	BIENES BAJO CONTRATO EN COMODATO	Deudora	Acumulativa
7640	CONTRATO DE COMODATO POR BIENES	Acreedora	Acumulativa
8000	CUENTAS DE ORDEN PRESUPUESTARIAS	Deudora	Acumulativa
8100	LEY DE INGRESOS	Deudora	Acumulativa
8110	LEY DE INGRESOS ESTIMADA	Deudora	Acumulativa
8110-51-06	Productos Patrimoniales, Mobiliario y Equipo de Administración	Deudora	Acumulativa
8110-51-06-1	Muebles de Oficina y Estantería	Deudora	Acumulativa
8110-51-06-2	Muebles, Excepto de Oficina y Estantería	Deudora	Acumulativa
8110-51-06-3	Equipo de Computo y de Tecnologías de la Información	Deudora	Acumulativa
8110-51-06-3-001	Impresora HP Laserjet PRO M12W	Deudora	Registro
8110-51-06-3-002	Impresora	Deudora	Registro
8110-51-06-3-51501	Equipos de cómputo y de tecnologías de la información	Deudora	Registro
8110-51-06-4	Otros Mobiliarios y Equipos de Administración	Deudora	Acumulativa
8110-51-06-4-51001	Otros mobiliario y equipo de administración	Deudora	Registro
8110-51-06	Productos Patrimoniales, Equipo de Transporte	Deudora	Acumulativa
8110-51-09-1	VEHICULOS Y EQUIPO TERRESTRE	Deudora	Acumulativa
8110-51-09-1-54101	Vehículos y equipo de transporte	Deudora	Registro
8110-51-09-2	Camionetas y Remolques	Deudora	Acumulativa
8110-51-09-3	Equipos Aeroespaciales	Deudora	Acumulativa
8110-51-09-4	Equipos Ferroviarios	Deudora	Acumulativa
8110-51-09-5	Embarcaciones	Deudora	Acumulativa
8110-51-09-9	Otros Equipos de Transporte	Deudora	Acumulativa
8110-51-14	Productos Patrimoniales, Software	Deudora	Acumulativa
8110-51-14-0	" FALTA NOMBRE "	Deudora	Acumulativa
8110-51-14-0-55101	Software	Deudora	Registro
8110-51-17	Productos Patrimoniales, Licencias	Deudora	Acumulativa
8110-51-17-1	Licencias Informáticas e Intelectuales	Deudora	Acumulativa

Plan de Cuentas - Lista de Cuentas			
Cuenta	Descripción de la Cuenta	Naturaleza	Tipo
1110-51-17-1	Productos Patrimoniales, Licencias	Deudora	Acumulativa
1110-51-17-1	Licencias Informáticas e Intelectuales	Deudora	Acumulativa
1110-51-17-1-01	Lic. Anual Normativa Cotpaqi	Deudora	Registro
1110-51-17-2	Licencias Industriales, Comerciales y Otras	Deudora	Acumulativa
1110-61-09	Otros Aprovechamientos	Deudora	Acumulativa
1110-61-09-1	Otros Aprovechamientos	Deudora	Acumulativa
1110-61-09-1-001	Otros Ingresos	Deudora	Registro
1110-79-02	Otros Ingresos, Otros Ingresos y Beneficios Varios	Deudora	Acumulativa
1110-79-02-01	REINTEGRO DE COMISIONES BANCARIAS	Deudora	Acumulativa
1110-79-02-01-001	REINTEGRO POR COMISIÓN DE CHEQUE DEVUELTO	Deudora	Registro
1110-79-02-02	OTROS INGRESOS	Deudora	Acumulativa
1110-79-02-02-001	Unidad Básica de Rehabilitación (UBR)	Deudora	Registro
1110-79-02-02-002	Donativos (donatos, Apoyos Económicos)	Deudora	Registro
1110-79-02-02-003	Apoyo en Especie	Deudora	Registro

Page 32



SISTEMA PARA EL DESARROLLO INTEGRAL DE LA FAMILIA DEL ESTADO DE COLIMA

Plan de Cuentas - Lista de Cuentas

Ud: IM
Reg: 02PlanDeCuentasColima

Fecha y hora de impresión: 10 Feb. 2025 04:11 p. m.

Cuenta	Descripción de la Cuenta	Naturaleza	Tipo
1110-79-02-02-004	APOYO ECONOMICO PARA APOYO DE MATERIAL DE CONSTRUCCION	Deudora	Registro
1110-79-02-02-005	INCAPACIDADES	Deudora	Registro
1110-79-02-02-006	REINTEGRO DE GASTOS ERRONEOS EJERCICIOS ANTERIORES	Deudora	Registro
1110-82	Aportaciones	Deudora	Acumulativa
1110-82-01	FONDO DE APORTACION MULTIPLE	Deudora	Registro
1110-03	Subsidios y Subvenciones	Deudora	Acumulativa
1110-03-01	SUBSIDIO MUNICIPAL	Deudora	Registro
1110-03-02	SUBSIDIO ESTATAL	Deudora	Registro
1110-03-03	SUBSIDIOS EXTRAORDINARIOS DEL MUNICIPIO	Deudora	Registro
1120	LEY DE INGRESOS POR EJECUTAR	Acredita	Acumulativa
1120-51-06	Productos Patrimoniales, Mobiliario y Equipo de Administración	Acredita	Acumulativa
1120-51-06-1	Muebles de Oficina y Estanterías	Acredita	Acumulativa
1120-51-06-2	Muebles, Excepto de Oficina y Estanterías	Acredita	Acumulativa

Page 32 of 58

04:12 p. m.
10/02/2025