

Sistema Automatizado de Administración y Contabilidad Gubernamental (Ver: 2.0.0.0)

Generales Políticas Presupuesto Egreso Ingresos Compras Tesorería Oficina Pública Catálogo Reportes Usuarios Utilitarios Ayuda Ventanas Salir

Reportes

- Informe Periódico y Cuenta Pública
- Consolidación
- Ley de Disciplina Financiera
- Estados Financieros
- Formatos Seviz
- Otros Reportes
 - Contables
 - Balanza de Comprobación
 - Auxilios de Cuentas
 - Estado Analítico del Pasivo
 - Estado de Resultados
 - Estado de Origen y Aplicación de Recursos
 - Indicadores Financieros
 - Evaluación de la Ejecución del Presupuesto
 - Resumen de Movimientos (Egresos)
 - Transacciones en las Cuentas de Bancos
 - Cálculo de Depósito en las cuentas de Bancos
 - Polizas
 - Exportación Portal Cuentas Públicas
 - Información de Periodos Intermedios
 - Objeto del Gasto Por Proveedor
 - Transacciones de Egreso Base Contable
 - Informe de Egresos Divergentes - Pagados
 - Auxiliar Base Contable
 - Libro Mayor
 - Libro Diario
 - Flujo Operacional
 - Gestión Presupuestal del Gasto Devengado

 **SAACOMET**
Sistema Automatizado de Administración y Contabilidad Gubernamental

0640066 SISTEMA PARA EL DESARROLLO INTEGRAL DE LA FAMILIA DEL MUNICIPIO DE ARM... | Usuario: Ma del Carmen Aguayo Carrillo | Ver: Usuarios Conectados al Sistema - (Usuarios Permitidos: 10)

10:42 p. m.
10/02/2018

Sistema Automatizado de Administración y Contabilidad Gubernamental (Ver: 2.6.0.0)

Inicio | Políticas | Presupuesto | Egreso | Ingresos | Compras | Tesorería | Órdenes Públicas | Catálogos | Reportes | Usuarios | Utilidades | Ayuda | Ventanas | Salir

Balance de Comprobación

Periodo Seleccionado:

Fecha de Inicio: 01/10/2025

Fecha Final: 31/12/2025

☐ Con Políticas de Cuentas

☐ Convertido en miles

☐ Con sección para fines

Reporte

Salir

Exportar a Excel

Indicador: Reporte_Solci

Exportar

Seleccionar

Mostrar Carpeta

Criterios de Presentación:

☒ 1. Cuentas de Mayor

☐ 2. Cuentas de Registro

☐ 3. Todas las Cuentas

☐ 4. Cuentas Acumulativas

Cuentas:

☐ Todas

☒ Saldo o Movimientos Acumulados

☐ Saldo o Movimientos del Período

Rango Cuentas de Mayor:

DE: 1000 AL: 9999

Balance de Comprobación

SISTEMA PARA EL DESARROLLO INTEGRAL DE LA FAMILIA DEL MUNICIPIO DE ARMERIA, COLIMA

ESTADO DE COLIMA

Balanza de Comprobación del Ejercicio 2025 al 31/12/2025

Cuentas con saldos y movimientos acumulados. (De la cuenta: 1000 a la 9999)

Fecha: 10 Feb. 2026

hora de impresión: 02:43 p. m.

No.	Cuenta	Nombre de la cuenta	SALDO ANTERIOR		MOVIMIENTOS		SALDO ACTUAL	
			DEUDOR	ACREEDOR	DEUDOR	ACREEDOR	DEUDOR	ACREEDOR
0	1111	EFECTIVO	\$750.00	\$0.00	\$0.00	\$0.00	\$750.00	\$0.00
0	1112	BANCOS/TESORERÍA	\$241,529.81	\$0.00	\$0.00	\$0.00	\$241,529.81	\$0.00
0	112	CUENTAS POR PAGAR A CORTO PLAZO	\$11,800.00	\$0.00	\$0.00	\$0.00	\$11,800.00	\$0.00
0	1123	DEUDORES DIVERSOS POR PAGAR A CORTO PLAZO	\$40,890.93	\$0.00	\$88,900.00	\$88,917.92	\$127,378.91	\$0.00
0	1124	INGRESOS POR RECIBIR A CORTO PLAZO	\$0.00	\$0.00	\$0.00	\$0.00	\$0.00	\$0.00
0	1125	DEUDORAS POR ANTICIPO DE LA TESORERÍA A CORTO PLAZO	\$0.00	\$0.00	\$0.00	\$0.00	\$0.00	\$0.00
0	113	ANTICIPO A PROVEEDORES POR ADQUISICIÓN DE BIENES Y PRESTACIÓN DE SERVICIOS A CORTO PLAZO	\$8,094.18	\$0.00	\$0.00	\$0.00	\$8,094.18	\$0.00
0	1241	MOBILIARIO Y EQUIPO DE ADMINISTRACIÓN	\$48,911.41	\$0.00	\$13,990.00	\$0.00	\$62,901.41	\$0.00
0	1244	VEHÍCULO Y EQUIPO DE TRANSPORTE	\$283,280.00	\$0.00	\$0.00	\$0.00	\$283,280.00	\$0.00
0	125	SOFTWARE	\$22,588.00	\$0.00	\$0.00	\$0.00	\$22,588.00	\$0.00
0	1264	LICENCIAS	\$7,632.00	\$0.00	\$0.00	\$0.00	\$7,632.00	\$0.00
0	1271	ESTUDIOS, FORMACIÓN Y EVALUACIÓN DE PROYECTOS	\$888,109.40	\$0.00	\$0.00	\$0.00	\$888,109.40	\$0.00
A	2111	SERVICIOS PERSONALES POR PAGAR A CORTO PLAZO	\$0.00	\$758,223.74	\$2,194,520.84	\$2,194,520.84	\$0.00	\$758,223.74
A	2112	PROVEEDORES POR PAGAR A CORTO PLAZO	\$0.00	\$110,388.18	\$291,888.18	\$291,888.18	\$0.00	\$291,888.18
A	2113	TRANSFERENCIAS OTORGADAS POR PAGAR A CORTO PLAZO	\$0.00	\$738,388.88	\$88,710.48	\$88,710.48	\$0.00	\$738,388.88
A	2117	RETENCIONES Y CONTRIBUCIONES POR PAGAR A CORTO PLAZO	\$0.00	\$888,780.78	\$381,277.88	\$888,888.88	\$0.00	\$888,780.78

Page: 1 of 2

0640066 SISTEMA PARA EL DESARROLLO INTEGRAL DE LA FAMILIA DEL MUNICIPIO DE ARM...

Usuario: Ma del Carmen Aguayo Carrillo

Ver: Usuarios Conectados al Sistema - (Usuarios Permitidos: 10)

03:43 p. m.
10/02/2026



SISTEMA PARA EL DESARROLLO INTEGRAL DE LA FAMILIA DEL MUNICIPIO DE ARMERIA, COLIMA

ESTADO DE COLIMA

Balanza de Comprobación del 01/oct/2025 al 31/dic/2025

Cuentas con saldos y movimientos acumulados. (De la cuenta: 1000 a la 9999)

Fecha: 10/06/2025

Hora de Impresión: 23:42 p. m.

Ver: No

Por: admin@armeria.gob.mx

Rai	Cuenta	Nombre de la cuenta	SALDO ANTERIOR		MOVIMIENTOS		SALDO ACTUAL	
			DEUDOR	ACREEDOR	DEUDOR	ACREEDOR	DEUDOR	ACREEDOR
D	0101	SERVICIOS BÁSICOS	\$106,270.84	\$0.00	\$14,994.00	\$0.00	\$124,270.84	\$0.00
D	0102	SERVICIOS DE ARRANQUE/RENTA	\$08,004.00	\$0.00	\$4,520.52	\$0.00	\$08,524.52	\$0.00
D	0104	SERVICIOS FINANCIEROS, BANCARIOS Y CREDITARIOS	\$000.00	\$0.00	\$479.00	\$0.00	\$1,490.00	\$0.00
D	0108	SERVICIOS DE ASESORIA, CONSULTORIA, MANEJO DE PROYECTOS Y CONSERVACIÓN	\$17,180.00	\$0.00	\$4,180.00	\$0.00	\$21,427.17	\$0.00
D	0108	SERVICIOS OFICIALES	\$04,700.18	\$0.00	\$12,312.00	\$0.00	\$47,022.18	\$0.00
D	0108	OTROS SERVICIOS GENERALES	\$145,741.17	\$0.00	\$70,460.00	\$0.00	\$415,222.17	\$0.00
D	0041	AYUDAS SOCIALES A PERSONAS	\$702,800.00	\$0.00	\$90,770.89	\$0.00	\$793,570.89	\$0.00
D	0110	LEY DE INGRESOS EXTRAORDINARIOS	\$0,021,442.00	\$0.00	\$0.00	\$0.00	\$0,021,442.00	\$0.00
A	0120	LEY DE INGRESOS POR EJERCICIO	\$0.00	\$2,800,000.00	\$2,228,164.72	\$0.00	\$0.00	\$278,835.28
D	0120	MODIFICACIONES A LA LEY DE INGRESOS EXTRAORDINARIOS	\$1,860,000.00	\$0.00	\$0.00	\$0.00	\$1,860,000.00	\$0.00
A	0140	LEY DE INGRESOS ORDINARIOS	\$0.00	\$0.00	\$2,228,164.72	\$2,228,164.72	\$0.00	\$0.00
A	0180	LEY DE INGRESOS ORDINARIOS	\$0.00	\$0,787,888.81	\$0.00	\$2,228,164.72	\$0.00	\$0,710,718.83
A	0210	PRESUPUESTO DE EGRESOS APROBADO	\$0.00	\$0,021,442.00	\$0.00	\$0.00	\$0.00	\$0,021,442.00
D	0220	PRESUPUESTO DE EGRESOS POR EJERCICIO	\$2,948,143.91	\$0.00	\$178,839.20	\$2,440,101.00	\$100,001.90	\$0.00
A	0230	MODIFICACIONES AL PRESUPUESTO DE EGRESOS APROBADO	\$0.00	\$1,860,000.00	\$458,270.87	\$178,839.20	\$0.00	\$1,389,210.81
D	0240	PRESUPUESTO DE EGRESOS COMPROMETIDO	\$0.00	\$0.00	\$2,388,000.00	\$2,388,000.00	\$0.00	\$0.00
D	0250	PRESUPUESTO DE EGRESOS DEVENGADO	\$0.00	\$0.00	\$2,388,000.00	\$2,388,000.00	\$0.00	\$0.00
D	0260	PRESUPUESTO DE EGRESOS EJERCIDO	\$0.00	\$0.00	\$2,388,000.00	\$2,388,000.00	\$0.00	\$0.00
D	0270	PRESUPUESTO DE EGRESOS PAGADO	\$0,001,240.00	\$0.00	\$2,388,000.00	\$0.00	\$1,386,759.14	\$0.00
Totales			\$21,602,384.73	\$21,602,384.73	\$24,325,194.97	\$24,325,194.97	\$28,897,190.28	\$28,897,190.28

Page 2

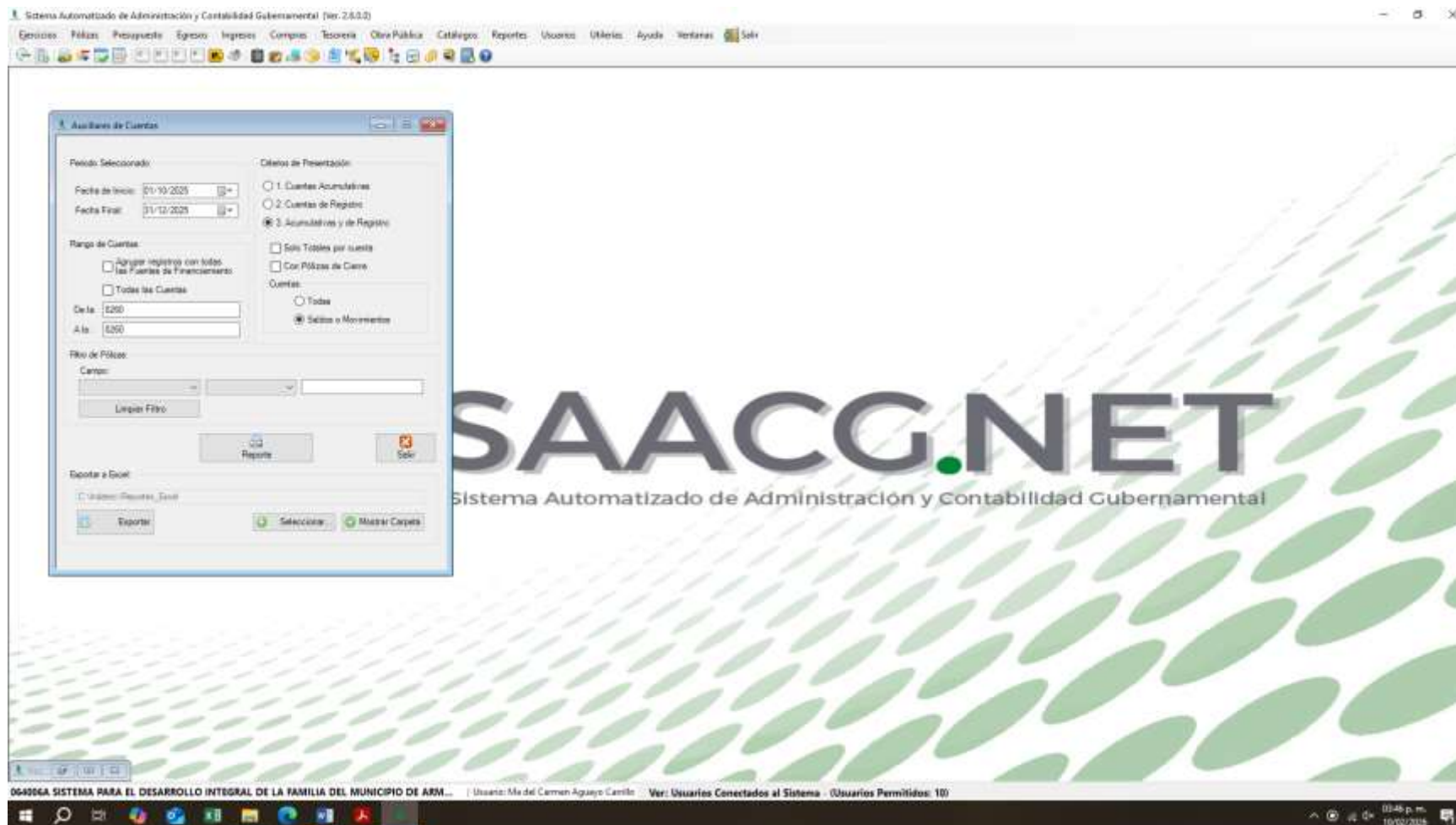



SISTEMA PARA EL DESARROLLO INTEGRAL DE LA FAMILIA DEL MUNICIPIO DE ARMERIA, COLIMA

ESTADO DE COLIMA

Auxilios de Cuentas del 01/oct/2025 al 31/dic/2025
Con saldo y/o movimientos. (De la cuenta: \$260 a la \$299)

Fecha: 10/02/2025
Hora de Impresión: 10:48 p. m.

Cuenta	Póliza	Fecha	Nombre de la Cuenta	Resolución	No. Póliza	Cheque/Folio	Concepto	Saldo Inicial	Movimientos del Periodo		
									Cargos	Abonos	Saldo
0290			PRESUPUESTO DE GASTOS EJERCIDO					\$0.00	\$1,388,030.48	\$1,388,030.48	\$0.00
0290-101			RECURSOS PROPIOS					\$0.00	\$1,388,030.48	\$1,388,030.48	\$0.00
0290-101-001			ATENCIÓN A LAS FAMILIAS Y GRUPOS VULNERABLES					\$0.00	\$1,388,030.48	\$1,388,030.48	\$0.00
0290-101-001-11			SISTEMA PARA EL DESARROLLO INTEGRAL DE LA FAMILIA					\$0.00	\$1,388,030.48	\$1,388,030.48	\$0.00
0290-101-001-11-7320			Salario					\$0.00	\$290,084.39	\$290,084.39	\$0.00
0290-101-001-11-7320-1			Salarios G. Corriente					\$0.00	\$290,084.39	\$290,084.39	\$0.00
000801 18/10/2025			DE Folio 222 LISTA DE RAYA 19 QUINCENA IVA DE OCTUBRE 2025 PERSONA					\$47,162.40	\$0.00	\$47,162.40	
000805 18/10/2025	SISTEMA DIF ARMERIA		OP Folio 222 LISTA DE RAYA 19 QUINCENA IVA DE OCTUBRE 2025 PERSONA		474261708			\$0.00	\$47,162.40	\$0.00	
000701 31/10/2025			DE Folio 228 EJERCIDO DE LA 20 NOMINA QUINCENAL 20A DE OCTUBRE 2025					\$50,308.56	\$0.00	\$50,308.56	
000802 31/10/2025	SISTEMA DIF ARMERIA		OP Folio 228 PAGADO DE LA 20 NOMINA QUINCENAL 20A DE OCTUBRE 2025		58633039			\$0.00	\$50,308.56	\$0.00	
000714 13/11/2025			DE Folio 228 EJERCIDO LISTA DE RAYA 21 QUINCENA IVA DE NOV 2025 PER					\$47,384.45	\$0.00	\$47,384.45	
000807 10/11/2025	SISTEMA DIF ARMERIA		OP Folio 228 PAGADO LISTA DE RAYA 21 QUINCENA IVA DE NOV 2025 PER		6083708			\$0.00	\$47,384.45	\$0.00	
000708 20/11/2025			DE Folio 240 EJERCIDO LA 22 2DA QUINCENA DE NOVIEMBRE 2025 PERSONA					\$47,384.45	\$0.00	\$47,384.45	
000801 20/11/2025	SISTEMA DIF ARMERIA		OP Folio 240 PAGADO LA 22 2DA QUINCENA DE NOVIEMBRE 2025 PERSONA		44418172			\$0.00	\$47,384.45	\$0.00	
000708 18/12/2025			DE Folio 240 EJERCIDO LA 23 1RA QUINCENA DE DICIEMBRE 2025 PERSONA					\$47,384.45	\$0.00	\$47,384.45	
000809 18/12/2025			OP Folio 240 EJERCIDO LA 23 1RA QUINCENA DE DICIEMBRE 2025 PERSONA					\$47,384.45	\$0.00	\$47,384.45	
000802 19/12/2025	SISTEMA DIF ARMERIA		OP Folio 244 PAGADO LA 23 1RA QUINCENA DE DICIEMBRE 2025 PERSONAL		5181370			\$0.00	\$47,384.45	\$0.00	
000802 19/12/2025			Comprobante de Folio 240 EJERCIDO LA 23 1RA QUINCENA DE DICIEMBRE 2025					\$47,384.45	\$0.00	\$47,384.45	
000708 24/12/2025			Cancelación OP Folio 240 EJERCIDO LA 23 1RA QUINCENA DE DICIEMBRE 2025					\$0.00	\$47,384.45	\$0.00	
000810 30/12/2025			DE Folio 280 EJERCIDO LA 24 2DA QUINCENA DE DICIEMBRE PERIODO 18 A					\$80,622.08	\$0.00	\$80,622.08	
000810 30/12/2025	SISTEMA DIF ARMERIA		OP Folio 280 PAGADO LA 24 2DA QUINCENA DE DICIEMBRE PERIODO 18 A		6070391			\$0.00	\$80,622.08	\$0.00	
000810 30/12/2025			Saldo sueldo					\$0.00	\$290,084.39	\$290,084.39	\$0.00
0290-101-001-11-7320-1			Salarios G. Corriente					\$0.00	\$290,084.39	\$290,084.39	\$0.00
000801 18/10/2025			DE Folio 222 LISTA DE RAYA 19 QUINCENA IVA DE OCTUBRE 2025 PERSONA					\$47,162.40	\$0.00	\$47,162.40	
000805 18/10/2025	SISTEMA DIF ARMERIA		OP Folio 222 LISTA DE RAYA 19 QUINCENA IVA DE OCTUBRE 2025 PERSONA		474261708			\$0.00	\$47,162.40	\$0.00	
000701 31/10/2025			DE Folio 228 EJERCIDO DE LA 20 NOMINA QUINCENAL 20A DE OCTUBRE 2025					\$50,308.56	\$0.00	\$50,308.56	
000802 31/10/2025	SISTEMA DIF ARMERIA		OP Folio 228 PAGADO DE LA 20 NOMINA QUINCENAL 20A DE OCTUBRE 2025		58633039			\$0.00	\$50,308.56	\$0.00	

Página 1

PAGE 2



SISTEMA PARA EL DESARROLLO INTEGRAL DE LA FAMILIA DEL MUNICIPIO DE ARMERIA, COLIMA

ESTADO DE COLIMA
Auxiliares de Cuentas del 01/oct/2025 al 31/dic/2025
Con saldo y/o movimientos. (De la cuenta: \$260 a la \$269)

Fecha: 16/02/2026
Hora de Impresión: 00:48 p. m.

Cuenta	Fecha	Nombre de la Cuenta	No. Folios	Cheques/Folios	Concepto	Saldo Inicial	Movimientos del Periodo		
							Cargos	Acredit.	Saldo
P00001 18/10/2025					DE Folio 235 EJERCICIO ANUALIZADO, PRIMA VACACIONAL Y COMPENSACION	\$12,063.18	\$0.00		\$12,063.18
C00012 18/10/2025		PATRICIA GOMEZ SOLIS	1772		OP Folio 236 EJERCICIO ANUALIZADO, PRIMA VACACIONAL Y COMPENSACION	\$0.00		\$12,063.18	\$0.00
C00003 20/10/2025		CRISTINA LISBETH PERE	1788		Cancelación OP Folio 231 PAGADO PRESTACION DE SERVICIOS POR ASIST	\$0.00	\$0.00	\$0.00	\$0.00
C00005 20/10/2025		CRISTINA LISBETH PERE	1788		Cancelación OP Folio 232 EJERCICIO PRESTACION DE SERVICIOS POR ASIST	\$0.00	\$0.00	\$0.00	\$0.00
P00736 20/10/2025					Cancelación DE Folio 232 EJERCICIO PRESTACION DE SERVICIOS POR ASIST	\$0.00	\$0.00	\$0.00	\$0.00
P00737 20/10/2025					Cancelación DE Folio 231 EJERCICIO PRESTACION DE SERVICIOS POR ASIST	\$0.00	\$0.00	\$0.00	\$0.00
C00014 31/10/2025		PATRICIA GOMEZ SOLIS	1772		Cancelación OP Folio 236 EJERCICIO ANUALIZADO, PRIMA VACACIONAL Y CO	\$0.00	\$0.00	\$0.00	\$0.00
P00014 31/10/2025					Cancelación DE Folio 236 EJERCICIO ANUALIZADO, PRIMA VACACIONAL Y CO	\$0.00	\$0.00	\$0.00	\$0.00
SALDO INICIAL 01/10/2025						\$0.00	\$0.00	\$0.00	\$0.00
SALDO INICIAL 01/10/2025						\$0.00	\$0.00	\$0.00	\$0.00
P00001 18/10/2025					DE Folio 232 LISTA DE RAYA 19 QUINCENA 1RA DE OCTUBRE 2025 PERSONA	\$0.161.77	\$0.00		\$0.161.77
C00005 18/10/2025		SISTEMA DIF ARMERIA	47006708		OP Folio 232 LISTA DE RAYA 19 QUINCENA 1RA DE OCTUBRE 2025 PERSONA	\$0.00		\$0.161.77	\$0.00
P00731 21/10/2025					DE Folio 229 EJERCICIO DE UR 20 NOMINA QUINCENAL 2DA DE OCTUBRE 20	\$0.708.27	\$0.00		\$0.708.27
C00002 21/10/2025		SISTEMA DIF ARMERIA	38632888		OP Folio 229 PAGADO UR 20 NOMINA QUINCENAL 2DA DE OCTUBRE 202	\$0.00		\$0.708.27	\$0.00
P00714 19/11/2025					DE Folio 229 EJERCICIO LISTA DE RAYA 21 QUINCENA 1RA DE NOV 2025 PER	\$0.161.77	\$0.00		\$0.161.77
C00007 19/11/2025		SISTEMA DIF ARMERIA	6083708		OP Folio 229 PAGADO LISTA DE RAYA 21 QUINCENA 1RA DE NOV 2025 PER	\$0.00		\$0.161.77	\$0.00
P00740 22/11/2025					DE Folio 240 EJERCICIO UR 22 2DA QUINCENA 28 NOVIEMBRE 2025 PERSONA	\$0.161.77	\$0.00		\$0.161.77
C00001 22/11/2025		SISTEMA DIF ARMERIA	44410713		OP Folio 240 PAGADO UR 22 2DA QUINCENA 28 NOVIEMBRE 2025 PERSONA	\$0.00		\$0.161.77	\$0.00
P00735 18/12/2025					DE Folio 240 EJERCICIO UR 23 1RA QUINCENA DE DICIEMBRE 2025 PERSONA	\$0.161.77	\$0.00		\$0.161.77
P00737 18/12/2025					DE Folio 240 EJERCICIO UR 23 1RA QUINCENA DE DICIEMBRE 2025 PERSONA	\$0.161.77	\$0.00		\$0.161.77
C00008 18/12/2025					OP Folio 244 PAGADO UR 23 1RA QUINCENA DE DICIEMBRE 2025 PERSONA	\$0.00		\$0.161.77	\$0.00
C00002 18/12/2025		SISTEMA DIF ARMERIA	5161276		OP Folio 244 PAGADO UR 23 1RA QUINCENA DE DICIEMBRE 2025 PERSONA	\$0.00		\$0.161.77	\$0.00
P00736 24/12/2025					Cancelación DE Folio 240 EJERCICIO UR 23 1RA QUINCENA DE DICIEMBRE 20	\$0.161.77	\$0.00		\$0.161.77
C00000 24/12/2025					Cancelación OP Folio 240 EJERCICIO UR 23 1RA QUINCENA DE DICIEMBRE 20	\$0.00		\$0.161.77	\$0.00
P00015 30/12/2025					DE Folio 280 EJERCICIO UR 24 2DA QUINCENA DE DICIEMBRE PERIODO 16 A	\$0.708.27	\$0.00		\$0.708.27
C00013 30/12/2025		SISTEMA DIF ARMERIA	507090		OP Folio 280 PAGADO UR 24 2DA QUINCENA DE DICIEMBRE PERIODO 16 A	\$0.00		\$0.708.27	\$0.00
SALDO INICIAL 01/10/2025						\$0.00	\$0.00	\$0.00	\$0.00
SALDO INICIAL 01/10/2025						\$0.00	\$0.00	\$0.00	\$0.00
P00001 18/10/2025					DE Folio 234 (BOHO DE ACTIVIDADES INDIVIDUALIZADO JERONIMO ANAYA CA)	\$0.00		\$0.00	\$0.00
C00001 18/10/2025		JERONIMO ANAYA CABI	2643797019		OP Folio 234 (BOHO DE ACTIVIDADES INDIVIDUALIZADO JERONIMO ANAYA CA)	\$0.00		\$0.00	\$0.00

Página 4

1998, 1999, 2000, 2001, 2002, 2003, 2004, 2005, 2006, 2007, 2008, 2009, 2010, 2011, 2012, 2013, 2014, 2015, 2016, 2017, 2018, 2019, 2020, 2021, 2022, 2023, 2024, 2025, 2026, 2027, 2028, 2029, 2030, 2031, 2032, 2033, 2034, 2035, 2036, 2037, 2038, 2039, 2040, 2041, 2042, 2043, 2044, 2045, 2046, 2047, 2048, 2049, 2050, 2051, 2052, 2053, 2054, 2055, 2056, 2057, 2058, 2059, 2060, 2061, 2062, 2063, 2064, 2065, 2066, 2067, 2068, 2069, 2070, 2071, 2072, 2073, 2074, 2075, 2076, 2077, 2078, 2079, 2080, 2081, 2082, 2083, 2084, 2085, 2086, 2087, 2088, 2089, 2090, 2091, 2092, 2093, 2094, 2095, 2096, 2097, 2098, 2099, 2100, 2101, 2102, 2103, 2104, 2105, 2106, 2107, 2108, 2109, 2110, 2111, 2112, 2113, 2114, 2115, 2116, 2117, 2118, 2119, 2120, 2121, 2122, 2123, 2124, 2125, 2126, 2127, 2128, 2129, 2130, 2131, 2132, 2133, 2134, 2135, 2136, 2137, 2138, 2139, 2140, 2141, 2142, 2143, 2144, 2145, 2146, 2147, 2148, 2149, 2150, 2151, 2152, 2153, 2154, 2155, 2156, 2157, 2158, 2159, 2160, 2161, 2162, 2163, 2164, 2165, 2166, 2167, 2168, 2169, 2170, 2171, 2172, 2173, 2174, 2175, 2176, 2177, 2178, 2179, 2180, 2181, 2182, 2183, 2184, 2185, 2186, 2187, 2188, 2189, 2190, 2191, 2192, 2193, 2194, 2195, 2196, 2197, 2198, 2199, 2200, 2201, 2202, 2203, 2204, 2205, 2206, 2207, 2208, 2209, 2210, 2211, 2212, 2213, 2214, 2215, 2216, 2217, 2218, 2219, 2220, 2221, 2222, 2223, 2224, 2225, 2226, 2227, 2228, 2229, 2230, 2231, 2232, 2233, 2234, 2235, 2236, 2237, 2238, 2239, 2240, 2241, 2242, 2243, 2244, 2245, 2246, 2247, 2248, 2249, 2250, 2251, 2252, 2253, 2254, 2255, 2256, 2257, 2258, 2259, 2260, 2261, 2262, 2263, 2264, 2265, 2266, 2267, 2268, 2269, 2270, 2271, 2272, 2273, 2274, 2275, 2276, 2277, 2278, 2279, 2280, 2281, 2282, 2283, 2284, 2285, 2286, 2287, 2288, 2289, 2290, 2291, 2292, 2293, 2294, 2295, 2296, 2297, 2298, 2299, 2300, 2301, 2302, 2303, 2304, 2305, 2306, 2307, 2308, 2309, 2310, 2311, 2312, 2313, 2314, 2315, 2316, 2317, 2318, 2319, 2320, 2321, 2322, 2323, 2324, 2325, 2326, 2327, 2328, 2329, 2330, 2331, 2332, 2333, 2334, 2335, 2336, 2337, 2338, 2339, 2340, 2341, 2342, 2343, 2344, 2345, 2346, 2347, 2348, 2349, 2350, 2351, 2352, 2353, 2354, 2355, 2356, 2357, 2358, 2359, 2360, 2361, 2362, 2363, 2364, 2365, 2366, 2367, 2368, 2369, 2370, 2371, 2372, 2373, 2374, 2375, 2376, 2377, 2378, 2379, 2380, 2381, 2382, 2383, 2384, 2385, 2386, 2387, 2388, 2389, 2390, 2391, 2392, 2393, 2394, 2395, 2396, 2397, 2398, 2399, 2400, 2401, 2402, 2403, 2404, 2405, 2406, 2407, 2408, 2409, 2410, 2411, 2412, 2413, 2414, 2415, 2416, 2417, 2418, 2419, 2420, 2421, 2422, 2423, 2424, 2425, 2426, 2427, 2428, 2429, 2430, 2431, 2432, 2433, 2434, 2435, 2436, 2437, 2438, 2439, 2440, 2441, 2442, 2443, 2444, 2445, 2446, 2447, 2448, 2449, 2450, 2451, 2452, 2453, 2454, 2455, 2456, 2457, 2458, 2459, 2460, 2461, 2462, 2463, 2464, 2465, 2466, 2467, 2468, 2469, 2470, 2471, 2472, 2473, 2474, 2475, 2476, 2477, 2478, 2479, 2480, 2481, 2482, 2483, 2484, 2485, 2486, 2487, 2488, 2489, 2490, 2491, 2492, 2493, 2494, 2495, 2496, 2497, 2498, 2499, 2500, 2501, 2502, 2503, 2504, 2505, 2506, 2507, 2508, 2509, 2510, 2511, 2512, 2513, 2514, 2515, 2516, 2517, 2518, 2519, 2520, 2521, 2522, 2523, 2524, 2525, 2526, 2527, 2528, 2529, 2530, 2531, 2532, 2533, 2534, 2535, 2536, 2537, 2538, 2539, 2540, 2541, 2542, 2543, 2544, 2545, 2546, 2547, 2548, 2549, 2550, 2551, 2552, 2553, 2554, 2555, 2556, 2557, 2558, 2559, 2560, 2561, 2562, 2563, 2564, 2565, 2566, 2567, 2568, 2569, 2570, 2571, 2572, 2573, 2574, 2575, 2576, 2577, 2578, 2579, 2580, 2581, 2582, 2583, 2584, 2585, 2586, 2587, 2588, 2589, 2590, 2591, 2592, 2593, 2594, 2595, 2596, 2597, 2598, 2599, 2600, 2601, 2602, 2603, 2604, 2605, 2606, 2607, 2608, 2609, 2610, 2611, 2612, 2613, 2614, 2615, 2616, 2617, 2618, 2619, 2620, 2621, 2622, 2623, 2624, 2625, 2626, 2627, 2628, 2629, 2630, 2631, 2632, 2633, 2634, 2635, 2636, 2637, 2638, 2639, 2640, 2641, 2642, 2643, 2644, 2645, 2646, 2647, 2648, 2649, 2650, 2651, 2652, 2653, 2654, 2655, 2656, 2657, 2658, 2659, 2660, 2661, 2662, 2663, 2664, 2665, 2666, 2667, 2668, 2669, 2670, 2671, 2672, 2673, 2674, 2675, 2676, 2677, 2678, 2679, 26

Fecha: 18-Feb-2008
Hora de Impresión: 12:48 p. m.

Page 5

Figure 9

Sistema Automatizado de Administración y Contabilidad Gubernamental (Ver: 2.6.0.0)

Generales Políticas Presupuesto Egreso Ingresos Compras Tesorería Órgano Público Catálogos Reportes Usuarios Utilidades Ayuda Ventanas Salir

Políticas

Nuevo Modificar Guardar Cancelar Política Importar Imprimir Unir Ejercicio Salir

Poliza: Tipo de Poliza: Fecha:

Categoría: Total Carga: Total Abono:

EJERCICIO UN 24 QUINCENA DE DICIEMBRE PERIODO 16 AL 31 SINDICATO, BASE Y CONFIANZA, GE Pol: 260

Cuenta	Descripción	Carga	Abono	Concepto
3260 141 DFP 11 1300 1	Sueldos G. Comente	50,522.08	0.00	GE Pol: 260
3260 141 DFP 11 1340 1	Compensación burocrática G. Comente	15,448.38	0.00	GE Pol: 260
3260 141 DFP 11 1301 1	Pena vacacional G. Comente	5,244.88	0.00	GE Pol: 260
3260 141 DFP 11 1540 1	Otras prestaciones G. Comente	3,290.75	0.00	GE Pol: 260
3260 141 DFP 11 1130 1	Sobre sueldos G. Comente	50,522.08	0.00	GE Pol: 260
3260 141 DFP 11 1550 1	Canasta básica G. Comente	14,530.42	0.00	GE Pol: 260
3260 141 DFP 11 1541 1	Ayuda para Uniforme G. Comente	6,525.02	0.00	GE Pol: 260
3260 141 DFP 11 1542 1	Ayuda para renta G. Comente	12,532.90	0.00	GE Pol: 260
3260 141 DFP 11 1543 1	Ayuda para transporte G. Comente	10,800.90	0.00	GE Pol: 260
3260 141 DFP 11 1310 1	Quinquenio G. Comente	8,700.87	0.00	GE Pol: 260
3260 141 DFP 11 1550 1	Estímulo extraordinario G. Comente	896.15	0.00	GE Pol: 260
3260 141 DFP 11 1130 1	Sueldos G. Comente	0.00	50,522.08	GE Pol: 260
3260 141 DFP 11 1340 1	Compensación burocrática G. Comente	0.00	15,448.38	GE Pol: 260
3260 141 DFP 11 1301 1	Pena vacacional G. Comente	0.00	5,244.88	GE Pol: 260
3260 141 DFP 11 1540 1	Otras prestaciones G. Comente	0.00	3,290.75	GE Pol: 260
3260 141 DFP 11 1130 1	Sobre sueldos G. Comente	0.00	50,522.08	GE Pol: 260
3260 141 DFP 11 1550 1	Canasta básica G. Comente	0.00	14,530.42	GE Pol: 260
3260 141 DFP 11 1541 1	Ayuda para Uniforme G. Comente	0.00	6,525.02	GE Pol: 260
3260 141 DFP 11 1542 1	Ayuda para renta G. Comente	0.00	12,532.90	GE Pol: 260
3260 141 DFP 11 1543 1	Ayuda para transporte G. Comente	0.00	10,800.90	GE Pol: 260
3260 141 DFP 11 1310 1	Quinquenio G. Comente	0.00	8,700.87	GE Pol: 260
3260 141 DFP 11 1550 1	Estímulo extraordinario G. Comente	0.00	896.15	GE Pol: 260

064006A SISTEMA PARA EL DESARROLLO INTEGRAL DE LA FAMILIA DEL MUNICIPIO DE ARM... Usuario: Ra del Carmen Aguayo Carrillo Ver: Usuarios Conectados al Sistema - (Usuarios Permitidos: 10)

03:49 p. m. 10/02/2025



SISTEMA PARA EL DESARROLLO INTEGRAL DE LA FAMILIA DEL ESTADO DE COLIMA

Poliza: P00813 Del 30/12/2025

Concepto: EJERCIDO LR 24 2DA QUINCENA DE DICIEMBRE PERIODO 16 AL 31 SINDICATO, BASE Y CONFIANZA GE Folio: 260

Ver PDF

Fecha: 10 feb. 2026

Res: 007Poliza

hora de Impresión: 03:49 p. m.

Página: 1

No	Cuenta	Descripción de la cuenta	Cargo	Abono	Concepto del movimiento
0001	8260-141-D0F1-11-11300-1	Salidas G. Corriente	\$50,522.08		FF 141, 08 Folio: 260
0002	8260-141-D0F1-11-11404-1	Compensación financiera G. Corriente	\$13,448.28		FF 141, 08 Folio: 260
0003	8260-141-D0F1-11-11200-1	Prima variacional G. Corriente	\$3,244.80		FF 141, 08 Folio: 260
0004	8260-141-D0F1-11-11945-1	Otras variaciones G. Corriente	\$3,290.75		FF 141, 08 Folio: 260
0005	8260-141-D0F1-11-11303-1	Salida rendido G. Corriente	\$50,522.08		FF 141, 08 Folio: 260
0006	8260-141-D0F1-11-11906-1	Cuentas básicas G. Corriente	\$14,035.42		FF 141, 08 Folio: 260
0007	8260-141-D0F1-11-11412-1	Amortización Uniformes G. Corriente	\$8,625.02		FF 141, 08 Folio: 260
0008	8260-141-D0F1-11-11405-1	Amortización renta G. Corriente	\$12,032.90		FF 141, 08 Folio: 260
0009	8260-141-D0F1-11-11903-1	Amortización traspasos G. Corriente	\$10,860.80		FF 141, 08 Folio: 260
0010	8260-141-D0F1-11-11105-1	Quincenas G. Corriente	\$8,703.87		FF 141, 08 Folio: 260
0011	8260-141-D0F1-11-11904-1	Estado extraordinario G. Corriente	\$998.13		FF 141, 08 Folio: 260
0012	8250-141-D0F1-11-11300-1	Salidas G. Corriente		\$50,522.08	FF 141, 08 Folio: 260
0013	8250-141-D0F1-11-11404-1	Compensación financiera G. Corriente		\$13,448.28	FF 141, 08 Folio: 260
0014	8250-141-D0F1-11-11200-1	Prima variacional G. Corriente		\$3,244.80	FF 141, 08 Folio: 260
0015	8250-141-D0F1-11-11945-1	Otras variaciones G. Corriente		\$3,290.75	FF 141, 08 Folio: 260
0016	8250-141-D0F1-11-11303-1	Salida rendido G. Corriente		\$50,522.08	FF 141, 08 Folio: 260
0017	8250-141-D0F1-11-11906-1	Cuentas básicas G. Corriente		\$14,035.42	FF 141, 08 Folio: 260
0018	8250-141-D0F1-11-11412-1	Amortización Uniformes G. Corriente		\$8,625.02	FF 141, 08 Folio: 260
0019	8250-141-D0F1-11-11405-1	Amortización renta G. Corriente		\$12,032.90	FF 141, 08 Folio: 260
0020	8250-141-D0F1-11-11903-1	Amortización traspasos G. Corriente		\$10,860.80	FF 141, 08 Folio: 260
0021	8250-141-D0F1-11-11105-1	Quincenas G. Corriente		\$8,703.87	FF 141, 08 Folio: 260
0022	8250-141-D0F1-11-11904-1	Estado extraordinario G. Corriente		\$998.13	FF 141, 08 Folio: 260
Sumas iguales <=>			178,278.55	178,278.55	

Sistema Automatizado de Administración y Contabilidad Gubernamental (ver: 2.6.0.0)

Inicio | Políticas | Presupuesto | Egreso | Ingresos | Compras | Tesorería | Órdenes Públicas | Catálogos | Reportes | Usuarios | Utilidades | Ayuda | Ventanas | Salir

Plan de Cuentas

- Unidades Administrativas
- Clasificador por Objeto del Gasto
- Clasificación Funcional del Gasto
- Clasificador por Tipo de Gasto
- Clasificación Programática
- Programa de Gobierno
- SubPrograma de Gobierno
- Clasificación Geográfica
- Proyecto / Proceso
- Fuente de Financiamiento
- Clasificador por Fuentes de Financiamiento (CONAC)
- Agrupador de Fuentes de Financiamiento
- Clasificador de Rubros de Ingresos
- Matriz de comisión
- Asignación de Código Agrupador SAT
- Catálogo Clasificación Administrativa
- Catálogo de Bienes Inmuebles CONAC
- Catálogo de Bienes Muebles CONAC

Parámetros

- Países
- Bancos
- Tipo de Proveedor / Beneficiario
- Cuenta de Banco / Efectivo
- Tipo de Operación
- Tipo de Documentos Fuente
- Parámetros
- Firmas en Reportes
- Sitios

ACG.NET
de Administración y Contabilidad Gubernamental

0640066 SISTEMA PARA EL DESARROLLO INTEGRAL DE LA FAMILIA DEL MUNICIPIO DE ARM... | Usuario: Ma del Carmen Aguayo Carrillo | Ver: Usuarios Conectados al Sistema - (Usuarios Permitidos: 10)

03:50 p. m.
10/02/2018

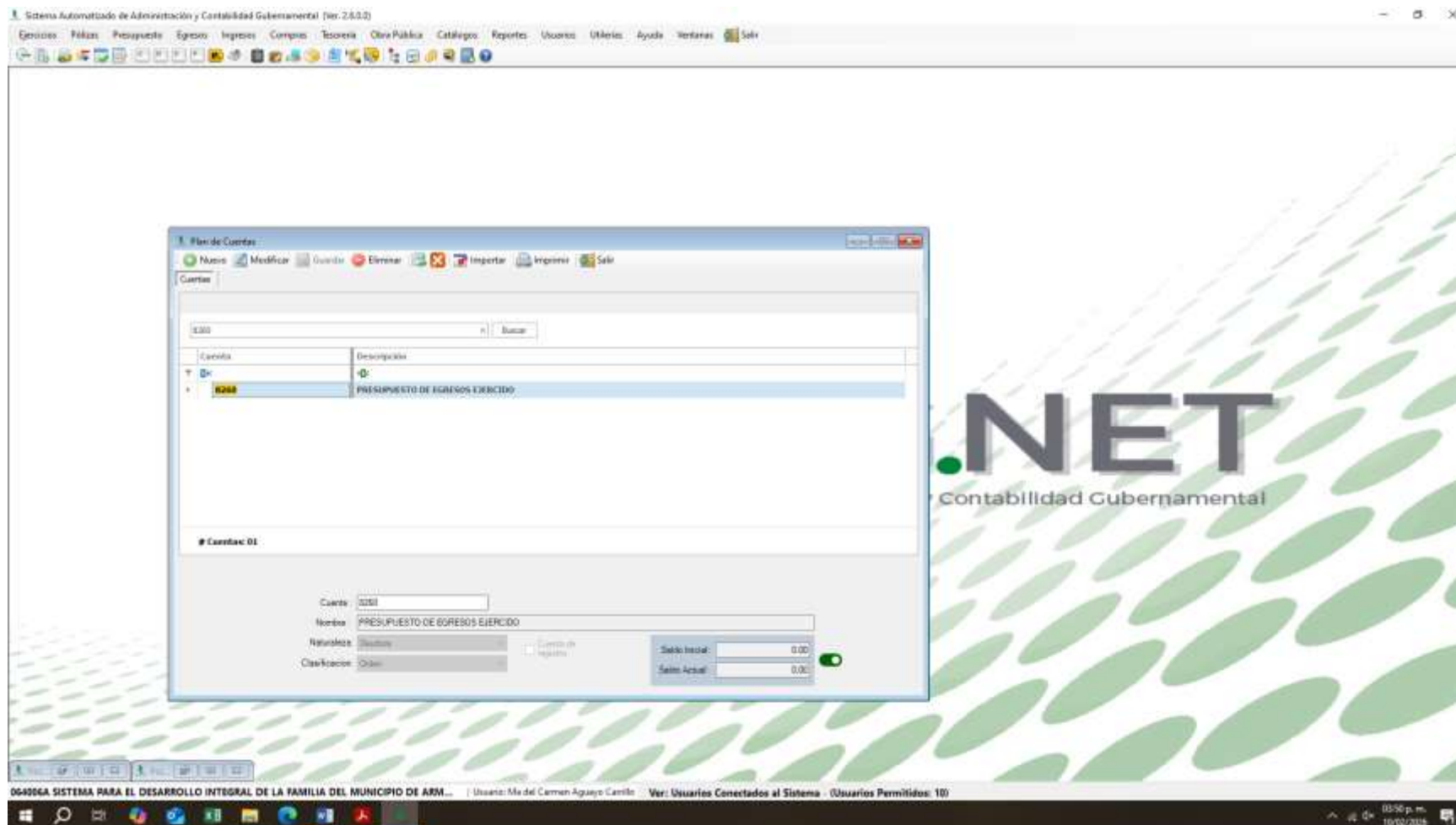



2007-09-15
http://www.ellie.com/

www.fishbase.org www.fishbase.org	www.fishbase.org www.fishbase.org
--	--

Cuenta	Descripción de la Cuenta	Naturaleza	Tipo
020-14-2-F-11-0491	Bono Bursátiles	Deudora	Acumulativa
020-14-2-F-11-0493-0	Bono Bursátiles S. Comenta	Deudora	Regimen
020-14-2-F-11-0494	Bono Sólido	Deudora	Acumulativa
020-14-2-F-11-0494-0	Bono Sólido S. Comenta	Deudora	Regimen
020-14-2-F-11-0495	Bono Tesoro	Deudora	Acumulativa
020-14-2-F-11-0495-0	Bono Tesoro S. Comenta	Deudora	Regimen
020-14-2-F-11-0496	Bono Amortizable Anual S. Comenta	Deudora	Acumulativa
020-14-2-F-11-0496-0	Bono Amortizable Anual S. Comenta	Deudora	Regimen
020-14-2-F-11-0500	Otras prestaciones sociales y económicas	Deudora	Acumulativa
020-14-2-F-11-0502	Ayuda escolar	Deudora	Acumulativa
020-14-2-F-11-0502-0	Ayuda escolar S. Comenta	Deudora	Regimen
020-14-2-F-11-0503	Ayuda para transporte	Deudora	Acumulativa
020-14-2-F-11-0503-0	Ayuda para transporte S. Comenta	Deudora	Regimen
020-14-2-F-11-0504	Estudios académicos	Deudora	Acumulativa
020-14-2-F-11-0504-0	Estudios académicos S. Comenta	Deudora	Regimen
020-14-2-F-11-0505	Adquisición de bienes inmuebles, muebles y/o libros y papelería	Deudora	Acumulativa
020-14-2-F-11-0505-0	Adquisición de bienes inmuebles, muebles y/o libros y papelería S. Comenta	Deudora	Regimen
020-14-2-F-11-0506	Dis. Social del Páido	Deudora	Acumulativa
020-14-2-F-11-0506-0	Dis. Social del Páido S. Comenta	Deudora	Regimen
020-14-2-F-11-0507	Dis. Social de la paternidad	Deudora	Acumulativa
020-14-2-F-11-0507-0	Dis. Social de la paternidad S. Comenta	Deudora	Regimen
020-14-2-F-11-0508	Conata básica	Deudora	Acumulativa
020-14-2-F-11-0508-0	Conata básica S. Comenta	Deudora	Regimen
020-14-2-F-11-0509	Dis. Social de las madres	Deudora	Acumulativa
020-14-2-F-11-0509-0	Dis. Social de las madres S. Comenta	Deudora	Regimen
020-14-2-F-11-0509	Otras prestaciones	Deudora	Acumulativa
020-14-2-F-11-0509-0	Otras prestaciones S. Comenta	Deudora	Regimen
020-14-2-F-11-0509	MATERIALES Y SUMINISTROS	Deudora	Acumulativa
020-14-2-F-11-2100	Materiales de administración, servicios de documentos y archivo oficiales	Deudora	Acumulativa
020-14-2-F-11-2100	Materiales, útiles y equipo menores de oficina	Deudora	Acumulativa
020-14-2-F-11-2101	Materiales, útiles y equipo menores de oficina	Deudora	Regimen
020-14-2-F-11-2101-0	Materiales, útiles y equipo menores de oficina S. Comenta	Deudora	Acumulativa
020-14-2-F-11-2102	Imprentas y útiles de impresión y reproducción	Deudora	Acumulativa
020-14-2-F-11-2102-0	Imprentas y útiles de impresión y reproducción	Deudora	Regimen
020-14-2-F-11-2102-0	Imprentas y útiles de impresión y reproducción S. Comenta	Deudora	Regimen
020-14-2-F-11-2103	Imprenta de Impreso	Deudora	Acumulativa
020-14-2-F-11-2103-0	Imprenta de Impreso	Deudora	Regimen
020-14-2-F-11-2103-0	Imprenta de Impreso S. Comenta	Deudora	Regimen
020-14-2-F-11-2104	Materiales y útiles de enseñanza	Deudora	Acumulativa
020-14-2-F-11-2104	Materiales educativos	Deudora	Acumulativa
020-14-2-F-11-2104-0	Materiales educativos S. Comenta	Deudora	Regimen
020-14-2-F-11-2200	Alimentos y bebidas	Deudora	Acumulativa
020-14-2-F-11-2200	Procedimientos administrativos para personal	Deudora	Acumulativa



LITERATURE

Fecha de recepción	10/06/2020
Fecha de aceptación	03/07/2020

[illegible]

SISTEMA PARA EL DESARROLLO INTEGRAL DE LA FAMILIA DEL ESTADO DE COLIMA
Plan de Cuernavaca - Lista de Cuernavaca

地址：上海南京路100号

Parte 1	1048 (1028)
Parte 2	1048 (1028)

[illegible]

SISTEMA PARA EL DESARROLLO INTEGRAL DE LA FAMILIA DEL ESTADO DE COLIMA
Plan de Cuentas - Lista de Cuentas

1997, 1998, 1999, 2000, 2001, 2002, 2003, 2004, 2005, 2006, 2007, 2008, 2009, 2010, 2011, 2012, 2013, 2014, 2015, 2016, 2017, 2018, 2019, 2020, 2021, 2022, 2023, 2024, 2025, 2026, 2027, 2028, 2029, 2030, 2031, 2032, 2033, 2034, 2035, 2036, 2037, 2038, 2039, 2040, 2041, 2042, 2043, 2044, 2045, 2046, 2047, 2048, 2049, 2050, 2051, 2052, 2053, 2054, 2055, 2056, 2057, 2058, 2059, 2060, 2061, 2062, 2063, 2064, 2065, 2066, 2067, 2068, 2069, 2070, 2071, 2072, 2073, 2074, 2075, 2076, 2077, 2078, 2079, 2080, 2081, 2082, 2083, 2084, 2085, 2086, 2087, 2088, 2089, 2090, 2091, 2092, 2093, 2094, 2095, 2096, 2097, 2098, 2099, 2100, 2101, 2102, 2103, 2104, 2105, 2106, 2107, 2108, 2109, 2110, 2111, 2112, 2113, 2114, 2115, 2116, 2117, 2118, 2119, 2120, 2121, 2122, 2123, 2124, 2125, 2126, 2127, 2128, 2129, 2130, 2131, 2132, 2133, 2134, 2135, 2136, 2137, 2138, 2139, 2140, 2141, 2142, 2143, 2144, 2145, 2146, 2147, 2148, 2149, 2150, 2151, 2152, 2153, 2154, 2155, 2156, 2157, 2158, 2159, 2160, 2161, 2162, 2163, 2164, 2165, 2166, 2167, 2168, 2169, 2170, 2171, 2172, 2173, 2174, 2175, 2176, 2177, 2178, 2179, 2180, 2181, 2182, 2183, 2184, 2185, 2186, 2187, 2188, 2189, 2190, 2191, 2192, 2193, 2194, 2195, 2196, 2197, 2198, 2199, 2200, 2201, 2202, 2203, 2204, 2205, 2206, 2207, 2208, 2209, 2210, 2211, 2212, 2213, 2214, 2215, 2216, 2217, 2218, 2219, 2220, 2221, 2222, 2223, 2224, 2225, 2226, 2227, 2228, 2229, 2230, 2231, 2232, 2233, 2234, 2235, 2236, 2237, 2238, 2239, 2240, 2241, 2242, 2243, 2244, 2245, 2246, 2247, 2248, 2249, 2250, 2251, 2252, 2253, 2254, 2255, 2256, 2257, 2258, 2259, 2260, 2261, 2262, 2263, 2264, 2265, 2266, 2267, 2268, 2269, 2270, 2271, 2272, 2273, 2274, 2275, 2276, 2277, 2278, 2279, 2280, 2281, 2282, 2283, 2284, 2285, 2286, 2287, 2288, 2289, 2290, 2291, 2292, 2293, 2294, 2295, 2296, 2297, 2298, 2299, 2300, 2301, 2302, 2303, 2304, 2305, 2306, 2307, 2308, 2309, 2310, 2311, 2312, 2313, 2314, 2315, 2316, 2317, 2318, 2319, 2320, 2321, 2322, 2323, 2324, 2325, 2326, 2327, 2328, 2329, 2330, 2331, 2332, 2333, 2334, 2335, 2336, 2337, 2338, 2339, 2340, 2341, 2342, 2343, 2344, 2345, 2346, 2347, 2348, 2349, 2350, 2351, 2352, 2353, 2354, 2355, 2356, 2357, 2358, 2359, 2360, 2361, 2362, 2363, 2364, 2365, 2366, 2367, 2368, 2369, 2370, 2371, 2372, 2373, 2374, 2375, 2376, 2377, 2378, 2379, 2380, 2381, 2382, 2383, 2384, 2385, 2386, 2387, 2388, 2389, 2390, 2391, 2392, 2393, 2394, 2395, 2396, 2397, 2398, 2399, 2400, 2401, 2402, 2403, 2404, 2405, 2406, 2407, 2408, 2409, 2410, 2411, 2412, 2413, 2414, 2415, 2416, 2417, 2418, 2419, 2420, 2421, 2422, 2423, 2424, 2425, 2426, 2427, 2428, 2429, 2430, 2431, 2432, 2433, 2434, 2435, 2436, 2437, 2438, 2439, 2440, 2441, 2442, 2443, 2444, 2445, 2446, 2447, 2448, 2449, 2450, 2451, 2452, 2453, 2454, 2455, 2456, 2457, 2458, 2459, 2460, 2461, 2462, 2463, 2464, 2465, 2466, 2467, 2468, 2469, 2470, 2471, 2472, 2473, 2474, 2475, 2476, 2477, 2478, 2479, 2480, 2481, 2482, 2483, 2484, 2485, 2486, 2487, 2488, 2489, 2490, 2491, 2492, 2493, 2494, 2495, 2496, 2497, 2498, 2499, 2500, 2501, 2502, 2503, 2504, 2505, 2506, 2507, 2508, 2509, 2510, 2511, 2512, 2513, 2514, 2515, 2516, 2517, 2518, 2519, 2520, 2521, 2522, 2523, 2524, 2525, 2526, 2527, 2528, 2529, 2530, 2531, 2532, 2533, 2534, 2535, 2536, 2537, 2538, 2539, 2540, 2541, 2542, 2543, 2544, 2545, 2546, 2547, 2548, 2549, 2550, 2551, 2552, 2553, 2554, 2555, 2556, 2557, 2558, 2559, 2560, 2561, 2562, 2563, 2564, 2565, 2566, 2567, 2568, 2569, 2570, 2571, 2572, 2573, 2574, 2575, 2576, 2577, 2578, 2579, 2580, 2581, 2582, 2583, 2584, 2585, 2586, 2587, 2588, 2589, 2590, 2591, 2592, 2593, 2594, 2595, 2596, 2597, 2598, 2599, 2600, 2601, 2602, 2603, 2604, 2605, 2606, 2607, 2608, 2609, 2610, 2611, 2612, 2613, 2614, 2615, 2616, 2617, 2618, 2619, 2620, 2621, 2622, 2623, 2624, 2625, 2626, 2627, 2628, 2629, 2630, 2631, 2632, 2633, 2634, 2635, 2636, 2637, 2638, 2639, 2640, 2641, 2642, 2643, 2644, 2645, 2646, 2647, 2648, 2649, 2650, 2651, 2652, 2653, 2654, 2655, 2656, 2657, 2658, 2659, 2660, 2661, 2662, 2663, 2664, 2665, 2666, 2667, 2668, 2669, 2670, 2671, 2672, 2673, 2674, 2675, 2676, 2677, 2678, 26

Partes p	10 kg (22)
long. da lâmina	20-50 cm

Cuenta	Descripción de la Cuenta	Naturaleza	Tipo
0202-04-045-11-0001	Ayudas sociales a personas	Deudora	Acumulativa
0202-04-045-11-0001-1	Ayudas sociales a personas G. Corrente	Deudora	Pagaria
0202-04-045-11-0002	OTRAS VENTAS, RENTAS Y RENTAS MENORES	Deudora	Acumulativa
0202-04-045-11-0002	Utilidad y sueldo de administración	Deudora	Acumulativa
0202-04-045-11-0002-1	Espos de sistemas y de tecnologías de la información	Deudora	Acumulativa
0202-04-045-11-0002-1	Espos de cómputo y de tecnologías de la información	Deudora	Acumulativa
0202-04-045-11-0002-2	Espos de cómputo y de tecnologías de la información G. Capital	Deudora	Pagaria
0202-04-045-11-0002-3	Otros sistemas y sueldo de administración	Deudora	Acumulativa
0202-04-045-11-0002-3	Otros sistemas y sueldo de administración	Deudora	Acumulativa
0202-04-045-11-0002-4	Otros sistemas y sueldo de administración G. Capital	Deudora	Pagaria
0202-04-045-11-0003	DEUDA PÚBLICA	Deudora	Acumulativa
0202-04-045-11-0003-1	Adelanto de aporcos fiscales anteriores (ADEFA)	Deudora	Acumulativa
0202-04-045-11-0003-1	ADAFAS	Deudora	Acumulativa
0202-04-045-11-0003-1	ADAFAS	Deudora	Acumulativa
0202-04-045-11-0003-1-1	ADAFAS Amortización Deuda	Deudora	Pagaria
0202-04-045-11-0003-1-1	PRELUDIO DE DEUDA PAGADA	Deudora	Acumulativa
0202-04-045-11-0003-1-1	RECURSOS PROPIOS	Deudora	Acumulativa
0202-04-045-11-0003-1-1	ATENCIÓN A LAS FAMILIAS Y GRUPOS VULNERABLES	Deudora	Acumulativa
0202-04-045-11-0003-1-1	ATENCIÓN A LAS FAMILIAS Y GRUPOS VULNERABLES	Deudora	Acumulativa
0202-04-045-11-0003-1-1	SERVICIOS PERSONALES	Deudora	Acumulativa
0202-04-045-11-0003-1-1	Restituciones al personal de cedular patrimonio	Deudora	Acumulativa
0202-04-045-11-0003-1-1	Sueldo base y personal patrimonio	Deudora	Acumulativa
0202-04-045-11-0003-1-1	Sueldo	Deudora	Acumulativa
0202-04-045-11-0003-1-1	Sueldo G. Corrente	Deudora	Pagaria
0202-04-045-11-0003-1-1	Sueldo sueldo	Deudora	Acumulativa
0202-04-045-11-0003-1-1	Sueldo sueldo G. Corrente	Deudora	Pagaria
0202-04-045-11-0003-1-1	Rentabilidad	Deudora	Acumulativa
0202-04-045-11-0003-1-1	Rentabilidad G. Corrente	Deudora	Pagaria
0202-04-045-11-0003-1-1	Restituciones al personal de cedular patrimonio	Deudora	Acumulativa
0202-04-045-11-0003-1-1	Honorarios cedular a sueldo	Deudora	Acumulativa
0202-04-045-11-0003-1-1	Honorarios cedular a sueldo	Deudora	Acumulativa
0202-04-045-11-0003-1-1	Honorarios cedular a sueldo G. Corrente	Deudora	Pagaria
0202-04-045-11-0003-1-1	Restituciones anteriores y especiales	Deudora	Acumulativa
0202-04-045-11-0003-1-1	Pagos por años de servicio anterior pasado	Deudora	Acumulativa
0202-04-045-11-0003-1-1	Quilómetros	Deudora	Acumulativa
0202-04-045-11-0003-1-1	Quilómetros G. Corrente	Deudora	Pagaria
0202-04-045-11-0003-1-1	Pago por antigüedad	Deudora	Acumulativa
0202-04-045-11-0003-1-1	Pago por antigüedad G. Corrente	Deudora	Pagaria
0202-04-045-11-0003-1-1	Primas de vacaciones, bonos y gratificación de fin de año	Deudora	Acumulativa
0202-04-045-11-0003-1-1	Prima vacacional	Deudora	Acumulativa
0202-04-045-11-0003-1-1	Prima vacacional G. Corrente	Deudora	Pagaria
0202-04-045-11-0003-1-1	Aportación	Deudora	Acumulativa
0202-04-045-11-0003-1-1	Aportación G. Corrente	Deudora	Pagaria