

Sistema Automatizado de Administración y Contabilidad Gubernamental (ver: 2.6.0.0)

Generales Políticas Presupuesto Egreso Ingresos Compras Tesorería Órgano Público Catálogo Reportes Usuarios Utilitarios Ayuda Ventanas Salir

Reportes

- Informe Periódico y Cuenta Pública
- Consolidación
- Ley de Disciplina Financiera
- Estados Financieros
- Formatos Seviz
- Otros Reportes
 - Contables
 - Balanza de Comprobación
 - Auxilios de Cuentas
 - Estado Analítico del Pasivo
 - Estado de Resultados
 - Estado de Origen y Aplicación de Recursos
 - Indicadores Financieros
 - Evaluación de la Ejecución del Presupuesto
 - Resumen de Movimientos (Egresos)
 - Transacciones en las Cuentas de Bancos
 - Cálculo de Depósito en las cuentas de Bancos
 - Polizas
 - Exportación Portal Cuentas Públicas
 - Información de Periodos Intermedios
 - Objeto del Gasto Por Proveedor
 - Transacciones de Egreso Base Contable
 - Informe de Egresos Devengados - Pagados
 - Auxiliar Base Contable
 - Libro Mayor
 - Libro Diario
 - Flujo Operacional
 - Gestión Presupuestal del Gasto Devengado

 **SAACCO** **ET**

Sistema Automatizado de Administración y Contabilidad Gubernamental

0640066 SISTEMA PARA EL DESARROLLO INTEGRAL DE LA FAMILIA DEL MUNICIPIO DE ARM... | Usuario: Ma del Carmen Aguayo Carrillo | Ver: Usuarios Conectados al Sistema - (Usuarios Permitidos: 10)

10:55 p. m.
10/02/2018

Sistema Automatizado de Administración y Contabilidad Gubernamental (Ver: 2.6.0.2)

GeneralesPolíticasPresupuestoEgresosIngresosComprasTesoreríaObras PúblicasCatálogosReportesUsuariosUtilitariosAyudaVentanasSalir

Balanza de Comprobación

Periodo Seleccionado:

Fecha de Inicio:

01/10/2025

Fecha Final:

31/12/2025

Opciones de Presentación:

☒ 1. Cuentas de Mayor

☐ 2. Cuentas de Registro

☐ 3. Todas las Cuentas

☐ 4. Cuentas Acumulativas

Cuentas:

☐ Todas

☒ Saldos y Movimientos Acumulados

☐ Saldos y Movimientos del Periodo

Rango (Cuentas de Mayor):

DE: 1000

AL: 9999

Con Filtrado de Cuentas

☐ Convertido en miles

☐ Con sección para firmas

Reporte

Salir

Exportar a Excel

Verificar Reportes Guardar

Exportar

Seleccionar...

Mostrar Carpeta

Balanza de Comprobación

SISTEMA PARA EL DESARROLLO INTEGRAL DE LA FAMILIA DEL MUNICIPIO DE ARMERIA, COLIMA

ESTADO DE COLIMA

Balanza de Comprobación del 01/oct/2025 al 31/dic/2025

Cuentas con saldos y movimientos acumulados (De la cuenta: 1000 a la 9999)

Fecha: 10/04/2026

Hoja de Impresión: 32 de 36 p. m.

Núm. Cuenta	Nombre de la cuenta	SALDO ANTERIOR		MOVIMIENTOS		SALDO ACTUAL	
		DEUDOR	ACREEDOR	DEUDOR	ACREEDOR	DEUDOR	ACREEDOR
D 1101	ESPECÍFICO	\$760.00	\$0.00	\$0.00	\$0.00	\$760.00	\$0.00
D 1102	SERVICIOS TESORERÍA	\$261,533.91	\$0.00	\$2,229,140.16	\$2,269,731.84	\$232,388.28	\$0.00
D 1103	CUENTAS POR COBRAR A CORTO PLAZO	\$11,800.00	\$0.00	\$2,229,154.72	\$2,229,154.72	\$11,800.00	\$0.00
D 1123	DEUDORES DIVERSOS POR COBRAR A CORTO PLAZO	\$40,562.00	\$0.00	\$88,950.00	\$89,217.02	\$127,575.31	\$0.00
D 1134	RESERVAS POR RECUPERAR A CORTO PLAZO	\$0.00	\$0.00	\$0.00	\$0.00	\$0.00	\$0.00
D 1125	DEUDORES POR ANTICIPO DE LA TESORERÍA A CORTO PLAZO	\$2,060.00	\$0.00	\$0.00	\$0.00	\$2,060.00	\$0.00
D 1131	ANTICIPO A PROVEEDORES POR ADQUISICIÓN DE BIENES Y PRESTACIÓN DE SERVICIOS A CORTO PLAZO	\$5,094.18	\$0.00	\$0.00	\$0.00	\$5,094.18	\$0.00
D 1241	MOBILIARIO Y EQUIPO DE ADMINISTRACIÓN	\$46,911.41	\$0.00	\$11,066.00	\$0.00	\$61,656.41	\$0.00
D 1244	VEHÍCULO Y EQUIPO DE TRANSPORTE	\$283,000.00	\$0.00	\$0.00	\$0.00	\$283,000.00	\$0.00
D 1251	SOFTWARE	\$22,565.00	\$0.00	\$0.00	\$0.00	\$22,565.00	\$0.00
D 1264	LICENCIAS	\$7,632.00	\$0.00	\$0.00	\$0.00	\$7,632.00	\$0.00
D 1271	ESTUDIOS, FORMULACIÓN Y EVALUACIÓN DE PROYECTOS	\$868,108.85	\$0.00	\$0.00	\$0.00	\$868,108.85	\$0.00
A 2111	SERVICIOS PERSONALES POR PAGAR A CORTO PLAZO	\$0.00	\$756,225.74	\$2,394,525.84	\$2,394,525.84	\$0.00	\$756,225.74
A 2112	PROVEEDORES POR PAGAR A CORTO PLAZO	\$0.00	\$202,366.18	\$202,366.18	\$202,366.18	\$0.00	\$202,366.18
A 2113	TRANSFERENCIAS OTORGADAS POR PAGAR A CORTO PLAZO	\$0.00	\$758,259.69	\$90,713.48	\$90,713.48	\$0.00	\$758,259.69
A 2107	PENSIONES Y CONTRIBUCIONES POR PAGAR A CORTO PLAZO	\$0.00	\$595,793.76	\$331,277.88	\$468,566.61	\$0.00	\$695,134.45
A 2118	OTRAS CUENTAS POR PAGAR A CORTO PLAZO	\$0.00	\$0.00	\$0.00	\$0.00	\$0.00	\$0.00
A 2241	CRÉDITOS DIFERIDOS A LARGO PLAZO	\$0.00	\$25,000.00	\$0.00	\$0.00	\$0.00	\$25,000.00
A 3210	RESULTADO DEL EJERCICIO (AJUSTADO) DESAHORRO	\$0.00	\$0.00	\$0.00	\$0.00	\$0.00	\$0.00
A 3209	RESULTADO DEL EJERCICIO (AJUSTADO) AUMENTOS	\$0.00	\$428,513.10	\$0.00	\$0.00	\$0.00	\$428,513.10

Page 1 of 2

Imprimir

Imprimir

Imprimir

064006A SISTEMA PARA EL DESARROLLO INTEGRAL DE LA FAMILIA DEL MUNICIPIO DE ARM...

Usuario: Ma del Carmen Aguayo Carrillo

Ver: Usuarios Conectados al Sistema - (Usuarios Permitidos: 10)

02/04 p. m.

10/02/2026



SISTEMA PARA EL DESARROLLO INTEGRAL DE LA FAMILIA DEL MUNICIPIO DE ARMERIA, COLIMA
ESTADO DE COLIMA

Unidad:
 Por: (seleccionar moneda)

Balanza de Comprobación del 01/oct/2025 al 31/dic/2025
Cuentas con saldos y movimientos acumulados. (De la cuenta: 1000 a la 9999)

Fecha: 10/01/2026
 Total de Ingresos: 22 50 p. m.

Bal.	Cuenta	Nombre de la cuenta	SALDO ANTERIOR		MOVIMIENTOS		SALDO ACTUAL	
			DEUDOR	ACREEDOR	DEUDOR	ACREEDOR	DEUDOR	ACREEDOR
D	0101	SERVICIOS BÁSICOS	\$106,270.84	\$0.00	\$14,994.00	\$0.00	\$121,276.84	\$0.00
D	0102	SERVICIOS DE ARRANQUE/RENTA	\$08,004.00	\$0.00	\$4,520.52	\$0.00	\$12,524.52	\$0.00
D	0104	SERVICIOS FINANCIEROS, BANCARIOS Y CREDITARIOS	\$000.00	\$0.00	\$479.00	\$0.00	\$479.00	\$0.00
D	0108	SERVICIOS DE ASESORIA, REPARACIÓN, MANTENIMIENTO Y CONSERVACIÓN	\$17,180.00	\$0.00	\$4,180.00	\$0.00	\$21,360.00	\$0.00
D	0108	SERVICIOS OFICIALES	\$04,700.00	\$0.00	\$12,310.00	\$0.00	\$17,010.00	\$0.00
D	0108	OTROS SERVICIOS GENERALES	\$145,741.00	\$0.00	\$70,460.00	\$0.00	\$216,201.00	\$0.00
D	0041	AYUDAS SOCIALES A PERSONAS	\$702,800.00	\$0.00	\$90,770.00	\$0.00	\$793,570.00	\$0.00
D	0110	LEY DE INGRESOS EXTRAORDINARIOS	\$0,000,000.00	\$0.00	\$0.00	\$0.00	\$0,000,000.00	\$0.00
A	0120	LEY DE INGRESOS POR EJERCICIO	\$0.00	\$2,800,000.00	\$2,220,164.72	\$0.00	\$0.00	\$2,800,000.00
D	0120	MODIFICACIONES A LA LEY DE INGRESOS EXTRAORDINARIOS	\$1,000,000.00	\$0.00	\$0.00	\$0.00	\$1,000,000.00	\$0.00
A	0140	LEY DE INGRESOS ORDINARIOS	\$0.00	\$0.00	\$2,220,164.72	\$2,220,164.72	\$0.00	\$0.00
A	0180	LEY DE INGRESOS ORDINARIOS	\$0.00	\$0,700,000.00	\$0.00	\$2,220,164.72	\$0.00	\$2,920,164.72
A	0210	PRESUPUESTO DE EGRESOS APROBADO	\$0.00	\$0,000,000.00	\$0.00	\$0.00	\$0.00	\$0,000,000.00
D	0220	PRESUPUESTO DE EGRESOS POR EJERCICIO	\$2,000,000.00	\$0.00	\$10,000.00	\$2,000,000.00	\$0.00	\$2,010,000.00
A	0230	MODIFICACIONES AL PRESUPUESTO DE EGRESOS APROBADO	\$0.00	\$1,000,000.00	\$400,000.00	\$1,000,000.00	\$0.00	\$1,400,000.00
D	0240	PRESUPUESTO DE EGRESOS COMPROMETIDO	\$0.00	\$0.00	\$2,000,000.00	\$2,000,000.00	\$0.00	\$0.00
D	0250	PRESUPUESTO DE EGRESOS DEVENGADO	\$0.00	\$0.00	\$2,000,000.00	\$2,000,000.00	\$0.00	\$0.00
D	0260	PRESUPUESTO DE EGRESOS EJERCIDO	\$0.00	\$0.00	\$2,000,000.00	\$2,000,000.00	\$0.00	\$0.00
D	0270	PRESUPUESTO DE EGRESOS PAGADO	\$0.00	\$0.00	\$2,000,000.00	\$2,000,000.00	\$0.00	\$0.00
Totales			\$21,602,804.84	\$21,602,804.84	\$24,220,164.72	\$24,220,164.72	\$24,220,164.72	\$24,220,164.72

Sistema Automatizado de Administración y Contabilidad Gubernamental (ver: 2.6.0.0)

Generales Políticas Presupuesto Egreso Ingresos Compras Tesorería Oficina Pública Catálogo Reportes Usuarios Utilitarios Ayuda Ventanas Salir

Reportes

- Informe Periódico y Cuenta Pública
- Consolidación
- Ley de Disciplina Financiera
- Estados Financieros
- Formatos Seviz
- Otros Reportes
 - Contables
 - Balanza de Comprobación
 - Auxiliares de Cuentas
 - Estado Analítico del Pasivo
 - Estado de Resultados
 - Estado de Origen y Aplicación de Recursos
 - Indicadores Financieros
 - Evaluación de la Ejecución del Presupuesto
 - Redes de Movimientos (Egresos)
 - Transacciones en las Cuentas de Bancos
 - Cédula de Depósito en las cuentas de Bancos
 - Polizas
 - Exportación Portal Cuentas Públicas
 - Información de Periodos Intermedios
 - Objeto del Gasto Por Proveedor
 - Transacciones de Egreso Base Contable
 - Informe de Egresos Devengados - Pagados
 - Auxiliar Base Contable
 - Libro Mayor
 - Libro Diario
 - Flujo Operacional
 - Gestión Presupuestal del Gasto Devengado

 **SAACCO** **ET**

Sistema Automatizado de Administración y Contabilidad Gubernamental

0640066 SISTEMA PARA EL DESARROLLO INTEGRAL DE LA FAMILIA DEL MUNICIPIO DE ARM... | Usuario: Ma del Carmen Aguayo Carrillo | Ver: Usuarios Conectados al Sistema - (Usuarios Permitidos: 10)

10:58 p. m.
10/02/2018

Auxiliares de Cuentas

Período Seleccionado:

Fecha de Inicio: 01/10/2025

Fecha Final: 31/12/2025

Rango de Cuentas:

De la: 8250

A la: 8250

Mostrar Políticas:

Campo:

Reporte

Exportar

Seleccionar

Mostrar Carpeta

Objetos de Presentación:

☒ 1. Cuentas Acumulativas
☐ 2. Cuentas de Registro
☐ 3. Acumulativas y de Registro

☐ Solo Totales por cuenta
☐ Con Políticas de Cierre
☐ Todas
☒ Sólo o Movimiento

Auxiliares de Cuentas (Totales por cuenta)

1 of 2

SISTEMA PARA EL DESARROLLO INTEGRAL DE LA FAMILIA DEL MUNICIPIO DE ARMERIA, COLIMA
ESTADO DE COLIMA

Auxiliares de Cuentas (Totales por cuenta) del 01/oct./2025 al 31/dic./2025
Con saldo y/o movimientos. (De la cuenta: 8250 a la 8250)

Fecha y hora de impresión: 10/10/2025 10:58 p. m.

Cuenta	Nombre de la Cuenta	Saldo Inicial	Movimientos del Período		Saldo Final
			Cargos	Abonos	
8250	PRESUPUESTO DE EGRESOS DEVENGADO	\$0.00	\$1,388,830.48	\$1,388,830.48	\$0.00
8250-141	INGRESOS PROPIOS	\$0.00	\$1,388,830.48	\$1,388,830.48	\$0.00
8250-141-021	ATENCION A LAS FAMILIAS Y GRUPOS VULNERABLES	\$0.00	\$1,388,830.48	\$1,388,830.48	\$0.00
8250-141-021-01	SISTEMA PARA EL DESARROLLO INTEGRAL DE LA FAMILIA DEL MUNICIPIO DE AR	\$0.00	\$1,388,830.48	\$1,388,830.48	\$0.00
8250-141-021-01-0101	Salarios	\$0.00	\$260,304.35	\$260,304.35	\$0.00
8250-141-021-01-0102	Salario variable	\$0.00	\$270,304.35	\$270,304.35	\$0.00
8250-141-021-01-0103	Honorarios percibidos a terceros	\$0.00	\$855,421.86	\$855,421.86	\$0.00
8250-141-021-01-0104	Quinquenio	\$0.00	\$55,055.52	\$55,055.52	\$0.00
8250-141-021-01-0105	Pago por antigüedad	\$0.00	\$45,357.37	\$45,357.37	\$0.00
8250-141-021-01-0106	Pena vacacional	\$0.00	\$12,377.45	\$12,377.45	\$0.00
8250-141-021-01-0107	Aguinaldo	\$0.00	\$858,536.85	\$858,536.85	\$0.00
8250-141-021-01-0108	Compensación económica	\$0.00	\$94,154.21	\$94,154.21	\$0.00
8250-141-021-01-0109	Aportaciones de seguridad social	\$0.00	\$52,588.23	\$52,588.23	\$0.00

Page 1 of 2



SISTEMA PARA EL DESARROLLO INTEGRAL DE LA FAMILIA DEL MUNICIPIO DE ARMERIA, COLIMA

ESTADO DE COLIMA

Auxilios de Cuentas (Totales por cuenta) del 01/oct/2025 al 31/oct/2025

Con saldo y/o movimientos. (De la cuenta: 0250 a la 0254)

Fecha: 10/10/2025
Hora de Impresión: 10:59 a. m.Ver: Sal
Pag: 06400666666666666666

Cuentas Acumuladas

Cuenta	Nombre de la Cuenta	Saldo Inicial	Movimientos del Periodo		Saldo Final
			Cargas	Abonos	
0250	PRESUPUESTO DE EGRESOS DEVENGADO	\$0.00	\$0,188,830.46	\$0,188,830.46	\$0.00
0250-141	RECURSOS PROPIOS	\$0.00	\$0,188,830.46	\$0,188,830.46	\$0.00
0250-141-0101	ATENCION A LAS FAMILIAS Y GRUPOS VULNERABLES	\$0.00	\$0,188,830.46	\$0,188,830.46	\$0.00
0250-141-0101-11	SISTEMA PARA EL DESARROLLO INTEGRAL DE LA FAMILIA DEL MUNICIPIO DE ARMERIA	\$0.00	\$0,188,830.46	\$0,188,830.46	\$0.00
0250-141-0101-11-1101	Salarios	\$0.00	\$290,394.39	\$290,394.39	\$0.00
0250-141-0101-11-1102	Salas familiares	\$0.00	\$290,394.39	\$290,394.39	\$0.00
0250-141-0101-11-1103	Honorarios servicios a terceros	\$0.00	\$229,321.89	\$229,321.89	\$0.00
0250-141-0101-11-1104	Guayeros	\$0.00	\$80,086.62	\$80,086.62	\$0.00
0250-141-0101-11-1105	Paga por antigüedad	\$0.00	\$44,397.87	\$44,397.87	\$0.00
0250-141-0101-11-1106	Prestos vacacionales	\$0.00	\$22,272.43	\$22,272.43	\$0.00
0250-141-0101-11-1107	Aguijones	\$0.00	\$88,608.88	\$88,608.88	\$0.00
0250-141-0101-11-1108	Compensación familiar	\$0.00	\$24,124.21	\$24,124.21	\$0.00
0250-141-0101-11-1109	Aportaciones de seguridad social	\$0.00	\$52,655.23	\$52,655.23	\$0.00
0250-141-0101-11-1110	Ayuda para renta	\$0.00	\$70,189.04	\$70,189.04	\$0.00
0250-141-0101-11-1111	Productividad	\$0.00	\$24,552.41	\$24,552.41	\$0.00
0250-141-0101-11-1112	Ayuda para Uniforme	\$0.00	\$29,197.38	\$29,197.38	\$0.00
0250-141-0101-11-1113	Ayuda para transporte	\$0.00	\$63,643.66	\$63,643.66	\$0.00
0250-141-0101-11-1114	Extrínsecos extrínsecos	\$0.00	\$9,379.90	\$9,379.90	\$0.00
0250-141-0101-11-1115	Concepto familiar	\$0.00	\$62,359.42	\$62,359.42	\$0.00
0250-141-0101-11-1116	Otros prestaciones	\$0.00	\$16,124.23	\$16,124.23	\$0.00
0250-141-0101-11-1117	Materiales, útiles y equipo menores de cinco	\$0.00	\$5,987.19	\$5,987.19	\$0.00
0250-141-0101-11-1118	Materiales y útiles de impresión y reproducción	\$0.00	\$2,499.62	\$2,499.62	\$0.00
0250-141-0101-11-1119	Material de limpieza	\$0.00	\$1,212.20	\$1,212.20	\$0.00
0250-141-0101-11-1120	Materiales educativos	\$0.00	\$291.00	\$291.00	\$0.00
0250-141-0101-11-1121	Productos alimenticios para personas	\$0.00	\$17,066.64	\$17,066.64	\$0.00
0250-141-0101-11-1122	Otros materiales y artículos de construcción y reparación	\$0.00	\$952.19	\$952.19	\$0.00
0250-141-0101-11-1123	Contribuciones, sanciones y aditivos	\$0.00	\$22,300.00	\$22,300.00	\$0.00
0250-141-0101-11-1124	Relaciones y accesorios menores de equipo de transporte	\$0.00	\$1,645.04	\$1,645.04	\$0.00
0250-141-0101-11-1125	Relaciones y accesorios menores de otros bienes muebles	\$0.00	\$8,890.30	\$8,890.30	\$0.00

Page 1

Sistema Automatizado de Administración y Contabilidad Gubernamental (Ver: 2.6.0.2) - [Auxiliares de Cuentas (Totales por cuenta)]

Egresos Pólizas Presupuesto Egresos Ingresos Compras Tesorería Obra Pública Catálogos Reportes Usuarios Utilitarios Ayuda Ventanas Salir

Ver: Mi:
ReportesCuentasTotales

SISTEMA PARA EL DESARROLLO INTEGRAL DE LA FAMILIA DEL MUNICIPIO DE ARMERIA, COLIMA
ESTADO DE COLIMA
Auxiliares de Cuentas (Totales por cuenta) del 01/oct/2025 al 31/dic/2025
Con saldo y/o movimientos. (De la cuenta: 8250 a la 8258)

Parte: 1 10/10/2025
Total de Impresión: 32.58 p. m.

Cuentas Acumuladas

Cuenta	Nombre de la Cuenta	Saldo Inicial	Movimientos del Periodo		Saldo Final
			Cargas	Abonos	
8250-140-0-01-11-0101	Energía eléctrica	\$0.00	\$12,474.00	\$12,474.00	\$0.00
8250-140-0-01-11-0102	Teléfono telefónico	\$0.00	\$0,820.00	\$0,820.00	\$0.00
8250-140-0-01-11-0201	Mantenimiento de maquinaria, otros equipos y herramientas	\$0.00	\$4,520.51	\$4,520.51	\$0.00
8250-140-0-01-11-0401	Servicio financiero - depósitos y corrientes magistrales	\$0.00	\$479.30	\$479.30	\$0.00
8250-140-0-01-11-0501	Comunicación y mantenimiento menor de inmuebles	\$0.00	\$1,258.81	\$1,258.81	\$0.00
8250-140-0-01-11-0601	Reparación y mantenimiento de equipo de transporte	\$0.00	\$2,800.00	\$2,800.00	\$0.00
8250-140-0-01-11-0701	Gastos de orden social y cultural	\$0.00	\$12,310.00	\$12,310.00	\$0.00
8250-140-0-01-11-0801	Remesas y remisiones por autoridad competente	\$0.00	\$10,000.00	\$10,000.00	\$0.00
8250-140-0-01-11-0901	Otros servicios generales	\$0.00	\$3,480.00	\$3,480.00	\$0.00
8250-140-0-01-11-1401	Ayuda personal a personas	\$0.00	\$90,713.48	\$90,713.48	\$0.00
8250-140-0-01-11-0101	Equipo de cómputo y de tecnologías de la información	\$0.00	\$13,988.00	\$13,988.00	\$0.00

Page 2

064006A SISTEMA PARA EL DESARROLLO INTEGRAL DE LA FAMILIA DEL MUNICIPIO DE ARM... Usuario: Ma del Carmen Aguayo Castillo Ver: Usuarios Conectados al Sistema - (Usuarios Permitidos: 10)

10/10/2025 10:59 p. m.



SISTEMA PARA EL DESARROLLO INTEGRAL DE LA FAMILIA DEL MUNICIPIO DE ARMERIA, COLIMA

ESTADO DE COLIMA
Auxiliares de Cuentas del 01/oct/2025 al 31/dic/2025
Con saldo y/o movimientos. (De la cuenta: 8250 a la 8256)

Fecha: 10/02/2025
Hora de Impresión: 01:08 p. m.

Cuenta	Período	Nombre de la Cuenta	No. Póliza	Cheque/Folio	Concepto	Saldo Inicial	Movimientos del Periodo		
							Cargos	Abonos	Saldo
8250					PRESUPUESTO DE GONDIOS DEVENGADO	\$0.00	\$1,388,000.48	\$1,388,000.48	\$0.00
8250-141					RECURSOS PROPIOS	\$0.00	\$1,388,000.48	\$1,388,000.48	\$0.00
8250-141-0401					ATENCIÓN A LAS FAMILIAS Y GRUPOS VULNERABLES	\$0.00	\$1,388,000.48	\$1,388,000.48	\$0.00
8250-141-0401-11					SISTEMA PARA EL DESARROLLO INTEGRAL DE LA FAMILIA	\$0.00	\$1,388,000.48	\$1,388,000.48	\$0.00
8250-141-0401-11-7101					Saldo	\$0.00	\$250,004.38	\$250,004.38	\$0.00
8250-141-0401-11-7101-1					Saldo y/o Corriente	\$0.00	\$250,004.38	\$250,004.38	\$0.00
P00000 18/10/2025	19				00 Póliza 222 LISTA DE RAYA 19 QUINCENA 1RA DE OCTUBRE 2025 PERSONA	\$47,162.40	\$0.00	\$47,162.40	\$0.00
P00001 18/10/2025					00 Póliza 222 LISTA DE RAYA 19 QUINCENA 1RA DE OCTUBRE 2025 PERSONA	\$0.00	\$47,162.40	\$0.00	\$0.00
P00002 31/10/2025	20				00 Póliza 225 DEVENGADO DE LR 20 NOMINA QUINCENAL 2DA DE OCTUBRE	\$50,308.56	\$0.00	\$50,308.56	\$0.00
P00003 31/10/2025					00 Póliza 225 EJERCICIO DE LR 20 NOMINA QUINCENAL 2DA DE OCTUBRE 20	\$0.00	\$50,308.56	\$0.00	\$0.00
P00010 10/11/2025	UR21				00 Póliza 229 DEVENGADO LISTA DE RAYA 21 QUINCENA 1RA DE NOV 2025	\$47,384.48	\$0.00	\$47,384.48	\$0.00
P00011 10/11/2025					00 Póliza 229 EJERCICIO LISTA DE RAYA 21 QUINCENA 1RA DE NOV 2025 PER	\$0.00	\$47,384.48	\$0.00	\$0.00
P00017 20/11/2025	22				00 Póliza 240 DEVENGADO LR 22 2DA QUINCENA DE NOVIEMBRE 2025 PERSONA	\$47,384.48	\$0.00	\$47,384.48	\$0.00
P00018 20/11/2025					00 Póliza 240 EJERCICIO LR 22 2DA QUINCENA DE NOVIEMBRE 2025 PERSONA	\$0.00	\$47,384.48	\$0.00	\$0.00
P00030 18/12/2025	UR 23				00 Póliza 242 DEVENGADO LR 23 1RA QUINCENA DICIEMBRE 2025 PERSONA	\$47,384.48	\$0.00	\$47,384.48	\$0.00
P00031 18/12/2025	LISTA DE RA				00 Póliza 242 DEVENGADO LR 23 1RA QUINCENA DICIEMBRE 2025 PERSONA	\$47,384.48	\$0.00	\$47,384.48	\$0.00
P00032 18/12/2025					00 Póliza 242 EJERCICIO LR 23 1RA QUINCENA DICIEMBRE 2025 PERSONA	\$0.00	\$47,384.48	\$0.00	\$0.00
P00033 18/12/2025					00 Póliza 242 EJERCICIO LR 23 1RA QUINCENA DICIEMBRE 2025 PERSONA	\$0.00	\$47,384.48	\$0.00	\$0.00
P00034 18/12/2025					00 Póliza 242 EJERCICIO LR 23 1RA QUINCENA DICIEMBRE 2025 PERSONA	\$0.00	\$47,384.48	\$0.00	\$0.00
P00035 18/12/2025					00 Póliza 242 EJERCICIO LR 23 1RA QUINCENA DICIEMBRE 2025 PERSONA	\$0.00	\$47,384.48	\$0.00	\$0.00
P00036 18/12/2025					00 Póliza 242 EJERCICIO LR 23 1RA QUINCENA DICIEMBRE 2025 PERSONA	\$0.00	\$47,384.48	\$0.00	\$0.00
P00037 18/12/2025					00 Póliza 242 EJERCICIO LR 23 1RA QUINCENA DICIEMBRE 2025 PERSONA	\$0.00	\$47,384.48	\$0.00	\$0.00
P00038 18/12/2025					00 Póliza 242 EJERCICIO LR 23 1RA QUINCENA DICIEMBRE 2025 PERSONA	\$0.00	\$47,384.48	\$0.00	\$0.00
P00039 18/12/2025					00 Póliza 242 EJERCICIO LR 23 1RA QUINCENA DICIEMBRE 2025 PERSONA	\$0.00	\$47,384.48	\$0.00	\$0.00
P00040 18/12/2025					00 Póliza 242 EJERCICIO LR 23 1RA QUINCENA DICIEMBRE 2025 PERSONA	\$0.00	\$47,384.48	\$0.00	\$0.00
P00041 18/12/2025					00 Póliza 242 EJERCICIO LR 23 1RA QUINCENA DICIEMBRE 2025 PERSONA	\$0.00	\$47,384.48	\$0.00	\$0.00
P00042 18/12/2025					00 Póliza 242 EJERCICIO LR 23 1RA QUINCENA DICIEMBRE 2025 PERSONA	\$0.00	\$47,384.48	\$0.00	\$0.00
P00043 18/12/2025					00 Póliza 242 EJERCICIO LR 23 1RA QUINCENA DICIEMBRE 2025 PERSONA	\$0.00	\$47,384.48	\$0.00	\$0.00
P00044 18/12/2025					00 Póliza 242 EJERCICIO LR 23 1RA QUINCENA DICIEMBRE 2025 PERSONA	\$0.00	\$47,384.48	\$0.00	\$0.00
P00045 18/12/2025					00 Póliza 242 EJERCICIO LR 23 1RA QUINCENA DICIEMBRE 2025 PERSONA	\$0.00	\$47,384.48	\$0.00	\$0.00
P00046 18/12/2025					00 Póliza 242 EJERCICIO LR 23 1RA QUINCENA DICIEMBRE 2025 PERSONA	\$0.00	\$47,384.48	\$0.00	\$0.00
P00047 18/12/2025					00 Póliza 242 EJERCICIO LR 23 1RA QUINCENA DICIEMBRE 2025 PERSONA	\$0.00	\$47,384.48	\$0.00	\$0.00
P00048 18/12/2025					00 Póliza 242 EJERCICIO LR 23 1RA QUINCENA DICIEMBRE 2025 PERSONA	\$0.00	\$47,384.48	\$0.00	\$0.00
P00049 18/12/2025					00 Póliza 242 EJERCICIO LR 23 1RA QUINCENA DICIEMBRE 2025 PERSONA	\$0.00	\$47,384.48	\$0.00	\$0.00
P00050 18/12/2025					00 Póliza 242 EJERCICIO LR 23 1RA QUINCENA DICIEMBRE 2025 PERSONA	\$0.00	\$47,384.48	\$0.00	\$0.00
P00051 18/12/2025					00 Póliza 242 EJERCICIO LR 23 1RA QUINCENA DICIEMBRE 2025 PERSONA	\$0.00	\$47,384.48	\$0.00	\$0.00
P00052 18/12/2025					00 Póliza 242 EJERCICIO LR 23 1RA QUINCENA DICIEMBRE 2025 PERSONA	\$0.00	\$47,384.48	\$0.00	\$0.00
P00053 18/12/2025					00 Póliza 242 EJERCICIO LR 23 1RA QUINCENA DICIEMBRE 2025 PERSONA	\$0.00	\$47,384.48	\$0.00	\$0.00
P00054 18/12/2025					00 Póliza 242 EJERCICIO LR 23 1RA QUINCENA DICIEMBRE 2025 PERSONA	\$0.00	\$47,384.48	\$0.00	\$0.00
P00055 18/12/2025					00 Póliza 242 EJERCICIO LR 23 1RA QUINCENA DICIEMBRE 2025 PERSONA	\$0.00	\$47,384.48	\$0.00	\$0.00
P00056 18/12/2025					00 Póliza 242 EJERCICIO LR 23 1RA QUINCENA DICIEMBRE 2025 PERSONA	\$0.00	\$47,384.48	\$0.00	\$0.00
P00057 18/12/2025					00 Póliza 242 EJERCICIO LR 23 1RA QUINCENA DICIEMBRE 2025 PERSONA	\$0.00	\$47,384.48	\$0.00	\$0.00
P00058 18/12/2025					00 Póliza 242 EJERCICIO LR 23 1RA QUINCENA DICIEMBRE 2025 PERSONA	\$0.00	\$47,384.48	\$0.00	\$0.00
P00059 18/12/2025					00 Póliza 242 EJERCICIO LR 23 1RA QUINCENA DICIEMBRE 2025 PERSONA	\$0.00	\$47,384.48	\$0.00	\$0.00
P00060 18/12/2025					00 Póliza 242 EJERCICIO LR 23 1RA QUINCENA DICIEMBRE 2025 PERSONA	\$0.00	\$47,384.48	\$0.00	\$0.00
P00061 18/12/2025					00 Póliza 242 EJERCICIO LR 23 1RA QUINCENA DICIEMBRE 2025 PERSONA	\$0.00	\$47,384.48	\$0.00	\$0.00
P00062 18/12/2025					00 Póliza 242 EJERCICIO LR 23 1RA QUINCENA DICIEMBRE 2025 PERSONA	\$0.00	\$47,384.48	\$0.00	\$0.00
P00063 18/12/2025					00 Póliza 242 EJERCICIO LR 23 1RA QUINCENA DICIEMBRE 2025 PERSONA	\$0.00	\$47,384.48	\$0.00	\$0.00
P00064 18/12/2025					00 Póliza 242 EJERCICIO LR 23 1RA QUINCENA DICIEMBRE 2025 PERSONA	\$0.00	\$47,384.48	\$0.00	\$0.00
P00065 18/12/2025					00 Póliza 242 EJERCICIO LR 23 1RA QUINCENA DICIEMBRE 2025 PERSONA	\$0.00	\$47,384.48	\$0.00	\$0.00
P00066 18/12/2025					00 Póliza 242 EJERCICIO LR 23 1RA QUINCENA DICIEMBRE 2025 PERSONA	\$0.00	\$47,384.48	\$0.00	\$0.00
P00067 18/12/2025					00 Póliza 242 EJERCICIO LR 23 1RA QUINCENA DICIEMBRE 2025 PERSONA	\$0.00	\$47,384.48	\$0.00	\$0.00
P00068 18/12/2025					00 Póliza 242 EJERCICIO LR 23 1RA QUINCENA DICIEMBRE 2025 PERSONA	\$0.00	\$47,384.48	\$0.00	\$0.00
P00069 18/12/2025					00 Póliza 242 EJERCICIO LR 23 1RA QUINCENA DICIEMBRE 2025 PERSONA	\$0.00	\$47,384.48	\$0.00	\$0.00
P00070 18/12/2025					00 Póliza 242 EJERCICIO LR 23 1RA QUINCENA DICIEMBRE 2025 PERSONA	\$0.00	\$47,384.48	\$0.00	\$0.00
P00071 18/12/2025					00 Póliza 242 EJERCICIO LR 23 1RA QUINCENA DICIEMBRE 2025 PERSONA	\$0.00	\$47,384.48	\$0.00	\$0.00
P00072 18/12/2025					00 Póliza 242 EJERCICIO LR 23 1RA QUINCENA DICIEMBRE 2025 PERSONA	\$0.00	\$47,384.48	\$0.00	\$0.00
P00073 18/12/2025					00 Póliza 242 EJERCICIO LR 23 1RA QUINCENA DICIEMBRE 2025 PERSONA	\$0.00	\$47,384.48	\$0.00	\$0.00
P00074 18/12/2025					00 Póliza 242 EJERCICIO LR 23 1RA QUINCENA DICIEMBRE 2025 PERSONA	\$0.00	\$47,384.48	\$0.00	\$0.00
P00075 18/12/2025					00 Póliza 242 EJERCICIO LR 23 1RA QUINCENA DICIEMBRE 2025 PERSONA	\$0.00	\$47,384.48	\$0.00	\$0.00
P00076 18/12/2025					00 Póliza 242 EJERCICIO LR 23 1RA QUINCENA DICIEMBRE 2025 PERSONA	\$0.00	\$47,384.48	\$0.00	\$0.00
P00077 18/12/2025					00 Póliza 242 EJERCICIO LR 23 1RA QUINCENA DICIEMBRE 2025 PERSONA	\$0.00	\$47,384.48	\$0.00	\$0.00
P00078 18/12/2025					00 Póliza 242 EJERCICIO LR 23 1RA QUINCENA DICIEMBRE 2025 PERSONA	\$0.00	\$47,384.48	\$0.00	\$0.00
P00079 18/12/2025					00 Póliza 242 EJERCICIO LR 23 1RA QUINCENA DICIEMBRE 2025 PERSONA	\$0.00	\$47,384.48	\$0.00	\$0.00
P00080 18/12/2025					00 Póliza 242 EJERCICIO LR 23 1RA QUINCENA DICIEMBRE 2025 PERSONA	\$0.00	\$47,384.48	\$0.00	\$0.00
P00081 18/12/2025					00 Póliza 242 EJERCICIO LR 23 1RA QUINCENA DICIEMBRE 2025 PERSONA	\$0.00	\$47,384.48	\$0.00	\$0.00
P00082 18/12/2025					00 Póliza 242 EJERCICIO LR 23 1RA QUINCENA DICIEMBRE 2025 PERSONA	\$0.00	\$47,384.48	\$0.00	\$0.00
P00083 18/12/2025					00 Póliza 242 EJERCICIO LR 23 1RA QUINCENA DICIEMBRE 2025 PERSONA	\$0.00	\$47,384.48	\$0.00	\$0.00
P00084 18/12/2025					00 Póliza 242 EJERCICIO LR 23 1RA QUINCENA DICIEMBRE 2025 PERSONA	\$0.00	\$47,384.48	\$0.00	\$0.00
P00085 18/12/2025					00 Póliza 242 EJERCICIO LR 23 1RA QUINCENA DICIEMBRE 2025 PERSONA	\$0.00	\$47,384.48	\$0.00	\$0.00
P00086 18/12/2025					00 Póliza 242 EJERCICIO LR 23 1RA QUINCENA DICIEMBRE 2025 PERSONA	\$0.00	\$47,384.48	\$0.00	\$0.00
P00087 18/12/2025					00 Póliza 242 EJERCICIO LR 23 1RA QUINCENA DICIEMBRE 2025 PERSONA	\$0.00	\$47,384.48	\$0.00	\$0.00
P00088 18/12/2025					00 Póliza 242 EJERCICIO LR 23 1RA QUINCENA DICIEMBRE 2025 PERSONA	\$0.00	\$47,384.48	\$0.00	\$0.00
P00089 18/12/2025					00 Póliza 242 EJERCICIO LR 23 1RA QUINCENA DICIEMBRE 2025 PERSONA	\$0.00	\$47,384.48	\$0.00	\$0.00
P00090 18/12/2025					00 Póliza 242 EJERCICIO LR 23 1RA QUINCENA DICIEMBRE 2025 PERSONA	\$0.00	\$47,384.48	\$0.00	\$0.00
P00091 18/12/2025					00 Póliza 242 EJERCICIO LR 23 1RA QUINCENA DICIEMBRE 2025 PERSONA	\$0.00	\$47,384.48	\$0.00	\$0.00
P00092 18/12/2025					00 Póliza 242 EJERCICIO LR 23 1RA QUINCENA DICIEMBRE 2025 PERSONA	\$0.00	\$47,384.48	\$0.00	\$0.00
P00093 18/12/2025					00 Póliza 242 EJERCICIO LR 23 1RA QUINCENA DICIEMBRE 2025 PERSONA	\$0.00	\$47,384.48	\$0.00	\$0.00
P00094 18/12/2025					00 Póliza 242 EJERCICIO LR 23 1RA QUINCENA DICIEMBRE 2025 PERSONA	\$0.00	\$47,384.48	\$0.00	\$0.00
P00095 18/12/2025					00 Póliza 242 EJERCICIO LR 23 1RA QUINCENA DICIEMBRE 2025 PERSONA	\$0.00	\$47,384.48	\$0.00	\$0.00
P00096 18/12/2025					00 Póliza 242 EJERCICIO LR 23 1RA QUINCENA DICIEMBRE 2025 PERSONA	\$0.00	\$47,384.48	\$0.00	\$0.00
P00097 18/12/2025					00 Póliza 242 EJERCICIO LR 23 1RA QUINCENA DICIEMBRE 2025 PERSONA	\$0.00	\$47,384.48	\$0.00	\$0.00
P00098 18/12/2025					00 Póliza 242 EJERCICIO LR 23 1RA QUINCENA DICIEMBRE 2025 PERSONA	\$0.00	\$47,384.48	\$0.00	\$0.00
P00099 18/12/2025					00 Póliza 242 EJERCICIO LR 23 1RA QUINCENA DICIEMBRE 2025 PERSONA	\$0.00	\$47,384.48	\$0.00	\$0.00
P00100 18/12/2025					00 Póliza 242 EJERCICIO LR 23 1RA QUINCENA DICIEMBRE 2025 PERSONA	\$0.00	\$47,384.48	\$0.00	\$0.00

Página 1

Page 24 | Page 24

PAGE 2



SISTEMA PARA EL DESARROLLO INTEGRAL DE LA FAMILIA DEL MUNICIPIO DE ARMERIA, COLIMA

Auxiliares de Cuentas del 01/oct./2025 al 31/dic./2025
Con saldo y/o movimientos. (De la cuenta: 6250 a la 6258)

Fecha: 19/06/2025
Hora de Impresión: 03:02 p. m.

Cuenta	Nombre de la Cuenta	Saldo Inicial	Movimientos del Periodo		
			Cargos	Abonos	Saldo
Fecha	Reservista	No. Folios	Concepto		
P00000 18/10/2025	18	00 Folio 332	LISTA DE RAYA 19 QUINCENA 1RA DE OCTUBRE 2025 PERSONA	\$5,244.00	\$5,244.00
P00001 18/10/2025		00 Folio 332	LISTA DE RAYA 19 QUINCENA 1RA DE OCTUBRE 2025 PERSONA	\$0.00	\$5,244.00
P00007 30/11/2025	32	00 Folio 240	DEVENIDADO UR 22 2DA QUINCENA DE NOVIEMBRE 2025 PERSO	\$4,788.00	\$0.00
P00046 30/11/2025		00 Folio 240	DEVENIDADO UR 22 2DA QUINCENA DE NOVIEMBRE 2025 PERSONA	\$0.00	\$4,788.00
P00050 18/12/2025	UR 22	00 Folio 240	DEVENIDADO UR 22 1RA QUINCENA DE DICIEMBRE 2025 PERSONA	\$5,013.00	\$0.00
P00059 18/12/2025	LISTA DE RAYA	00 Folio 240	DEVENIDADO UR 22 1RA QUINCENA DE DICIEMBRE 2025 PERSONA	\$0.00	\$5,013.00
P00058 18/12/2025		00 Folio 240	DEVENIDADO UR 22 1RA QUINCENA DE DICIEMBRE 2025 PERSONA	\$0.00	\$5,013.00
P00057 18/12/2025		00 Folio 240	DEVENIDADO UR 22 1RA QUINCENA DE DICIEMBRE 2025 PERSONA	\$0.00	\$5,013.00
P00020 18/12/2025		00 Folio 281	DEVENIDADO UR 22 1RA QUINCENA DE DICIEMBRE 2025 PERSONA	\$0.00	\$5,013.00
P00021 18/12/2025		00 Folio 281	DEVENIDADO UR 22 1RA QUINCENA DE DICIEMBRE 2025 PERSONA	\$0.00	\$5,013.00
P00066 24/12/2025		Cancelación de Folio 240	DEVENIDADO UR 22 1RA QUINCENA DE DICIEMBRE 2025 PERSONA	\$5,013.00	\$0.00
P00065 24/12/2025	UR 22	Cancelación de Folio 240	DEVENIDADO UR 22 1RA QUINCENA DE DICIEMBRE 2025 PERSONA	\$5,013.00	\$0.00
P00012 30/12/2025		00 Folio 280	DEVENIDADO UR 22 1RA QUINCENA DE DICIEMBRE 2025 PERSONA	\$0.00	\$5,013.00
P00013 30/12/2025		00 Folio 280	DEVENIDADO UR 22 1RA QUINCENA DE DICIEMBRE 2025 PERSONA	\$0.00	\$5,013.00
6250-740-D-F-1-11-12000	Ajustado	\$0.00		\$5,013.00	\$5,013.00
6250-740-D-F-1-11-12000	Ajustado G. Corriente	\$0.00		\$5,013.00	\$5,013.00
P00069 18/12/2025	6/0774	00 Folio 240	DEVENIDADO UR DEL 11/12/2025 AL 11/12/2025 PERIODO EXTRA	\$048,414.10	\$0.00
P00068 18/12/2025		00 Folio 240	DEVENIDADO UR DEL 11/12/2025 AL 11/12/2025 PERIODO EXTRA	\$0.00	\$048,414.10
P00020 18/12/2025		00 Folio 281	DEVENIDADO UR DEL 11/12/2025 AL 11/12/2025 PERIODO EXTRA	\$25,557.33	\$0.00
P00021 18/12/2025		00 Folio 281	DEVENIDADO UR DEL 11/12/2025 AL 11/12/2025 PERIODO EXTRA	\$0.00	\$25,557.33
P00020 31/12/2025		00 Folio 252	DEVENIDADO UR DEL 11/12/2025 AL 11/12/2025 PERIODO EXTRA	\$11,838.42	\$0.00
P00021 31/12/2025		00 Folio 252	DEVENIDADO UR DEL 11/12/2025 AL 11/12/2025 PERIODO EXTRA	\$0.00	\$11,838.42
6250-740-D-F-1-11-12000	Compensación bancaria	\$0.00		\$34,154.21	\$34,154.21
6250-740-D-F-1-11-12000	Compensación bancaria G. Corriente	\$0.00		\$34,154.21	\$34,154.21
P00000 18/10/2025	18	00 Folio 332	LISTA DE RAYA 19 QUINCENA 1RA DE OCTUBRE 2025 PERSONA	\$15,445.38	\$0.00
P00001 18/10/2025		00 Folio 332	LISTA DE RAYA 19 QUINCENA 1RA DE OCTUBRE 2025 PERSONA	\$0.00	\$15,445.38
P00050 31/10/2025	32	00 Folio 228	DEVENIDADO DE UR 20 NOMINA QUINCENAL 2DA DE OCTUBRE 2025 PERSONA	\$15,445.38	\$0.00
P00059 31/10/2025		00 Folio 228	DEVENIDADO DE UR 20 NOMINA QUINCENAL 2DA DE OCTUBRE 2025 PERSONA	\$0.00	\$15,445.38
P00058 31/10/2025	UR 21	00 Folio 228	DEVENIDADO LISTA DE RAYA 21 QUINCENA 1RA DE NOV 2025 PERSONA	\$15,445.38	\$0.00
P00057 31/10/2025		00 Folio 228	DEVENIDADO LISTA DE RAYA 21 QUINCENA 1RA DE NOV 2025 PERSONA	\$0.00	\$15,445.38
P00047 30/11/2025	32	00 Folio 240	DEVENIDADO UR 22 2DA QUINCENA DE NOVIEMBRE 2025 PERSONA	\$15,445.38	\$0.00

Page 5

Fecha: 18-Feb-2008
Hora de Impresión: 22:08 p. m.

Page 5

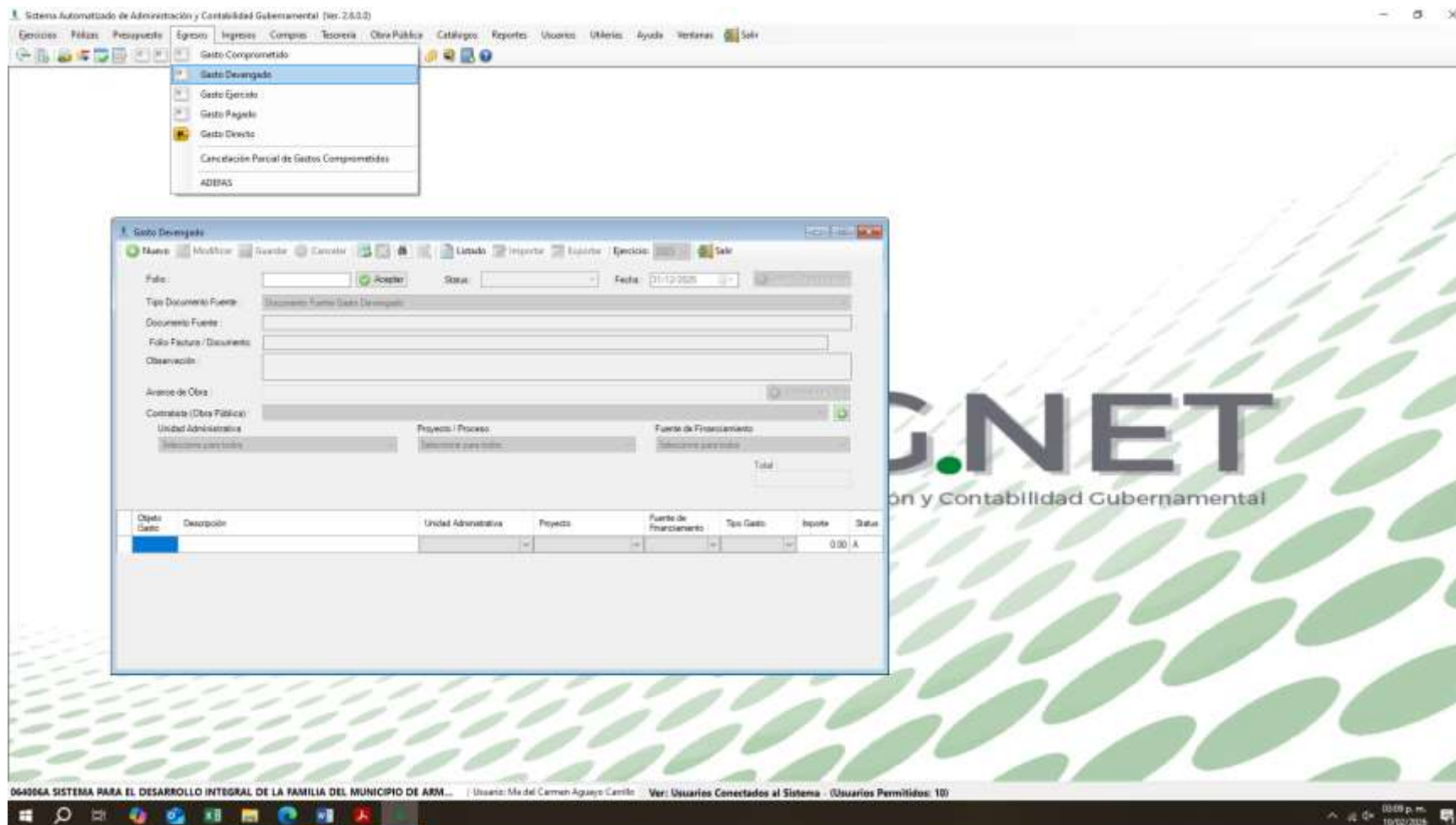

Sistema Automatizado de Administración y Contabilidad Gubernamental (Ver: 2.6.0.0)

InicioPolizasPresupuestoEgresosIngresosComprasTesoreríaOtras PúblicasCatálogosReportesUsuariosHerramientasAyudaVentanasSalir

Polizas

NuevoModificarGuardarCancelar PolizaImportarImprimirListadoEjecutarSalir

Poliza: Tipo de Poliza: Fecha:

Concepto: Total Cargos: Total Abonos:

Cuenta	Descripción	Carga	Abono	Concepto
0250-141-011-11-11301-1	Sueldos G. Comente	50,306.56	0.00	GD Falso 225
0250-141-011-11-12454-1	Compensación burocrática G. Comente	15,448.33	0.00	GD Falso 225
0250-141-011-11-12545-1	Otras prestaciones G. Comente	2,910.25	0.00	GD Falso 225
0250-141-011-11-11302-1	Sobres sueldos G. Comente	50,306.56	0.00	GD Falso 225
0250-141-011-11-12505-1	Canasta básica G. Comente	13,121.87	0.00	GD Falso 225
0250-141-011-11-12412-1	Ayuda para Uniforme G. Comente	8,345.80	0.00	GD Falso 225
0250-141-011-11-12503-1	Ayuda para transporte G. Comente	10,100.63	0.00	GD Falso 225
0250-141-011-11-12405-1	Ayuda para renta G. Comente	11,333.72	0.00	GD Falso 225
0250-141-011-11-13101-1	Quinquenio G. Comente	8,705.87	0.00	GD Falso 225
0250-141-011-11-12504-1	Estímulo extraordinario G. Comente	396.15	0.00	GD Falso 225
0240-141-011-11-11301-1	Sueldos G. Comente	0.00	50,306.56	GD Falso 225
0240-141-011-11-12454-1	Compensación burocrática G. Comente	0.00	15,448.33	GD Falso 225
0240-141-011-11-12545-1	Otras prestaciones G. Comente	0.00	2,910.25	GD Falso 225
0240-141-011-11-11302-1	Sobres sueldos G. Comente	0.00	50,306.56	GD Falso 225
0240-141-011-11-12505-1	Canasta básica G. Comente	0.00	13,121.87	GD Falso 225
0240-141-011-11-12412-1	Ayuda para Uniforme G. Comente	0.00	8,345.80	GD Falso 225
0240-141-011-11-12503-1	Ayuda para transporte G. Comente	0.00	10,100.63	GD Falso 225
0240-141-011-11-12405-1	Ayuda para renta G. Comente	0.00	11,333.72	GD Falso 225
0240-141-011-11-13101-1	Quinquenio G. Comente	0.00	8,705.87	GD Falso 225
0240-141-011-11-12504-1	Estímulo extraordinario G. Comente	0.00	396.15	GD Falso 225
1113-13454	Compensación burocrática	15,448.33	0.00	GD Falso 225
1113-11301	Sueldos	50,306.56	0.00	GD Falso 225
1113-11302	Sobres sueldos	50,306.56	0.00	GD Falso 225
1113-13101	Quinquenio	8,705.87	0.00	GD Falso 225
1113-12405	Ayuda para renta	11,333.72	0.00	GD Falso 225

0640066 SISTEMA PARA EL DESARROLLO INTEGRAL DE LA FAMILIA DEL MUNICIPIO DE ARM... Usuario: Ma del Carmen Aguayo Carrillo Ver: Usuarios Conectados al Sistema - (Usuarios Permitidos: 10)

08:11 p. m. 10/02/2025

G.NET
Administración y Contabilidad Gubernamental

Page:	1
Page:	1
Page:	1

0013 p. m.
10-001/2016

Sistema Automatizado de Administración y Contabilidad Gubernamental (ver. 2.6.0.0)

Inicio | Políticas | Presupuesto | Egreso | Ingresos | Compras | Tesorería | Oficina Pública | Catálogos | Reportes | Usuarios | Utilidades | Ayuda | Ventanas | Salir

Plan de Cuentas

- Unidades Administrativas
- Clasificador por Objeto del Gasto
- Clasificación Funcional del Gasto
- Clasificador por Tipo de Gasto
- Clasificación Programática
- Programa de Gobierno
- SubPrograma de Gobierno
- Clasificación Geográfica
- Proyecto / Proceso
- Fuente de Financiamiento
- Clasificador por Fuentes de Financiamiento (CONAC)
- Agrupador de Fuentes de Financiamiento
- Clasificador de Rubros de Ingresos
- Matriz de comisión
- Asignación de Código Agrupador SAT
- Catálogo Clasificación Administrativa
- Catálogo de Bienes Inmuebles CONAC
- Catálogo de Bienes Muebles CONAC

Parámetros

- Países
- Bancos
- Tipo de Proveedor / Beneficiario
- Cuenta de Banco / Efectivo
- Tipo de Operación
- Tipo de Documentos Fuente
- Parámetros
- Firmas en Reportes
- Sitios

ACG.NET
de Administración y Contabilidad Gubernamental

0640066 SISTEMA PARA EL DESARROLLO INTEGRAL DE LA FAMILIA DEL MUNICIPIO DE ARM... | Usuario: Ma del Carmen Aguayo Carrillo | Ver: Usuarios Conectados al Sistema - (Usuarios Permitidos: 10)

08:12 p. m.
10/02/2018

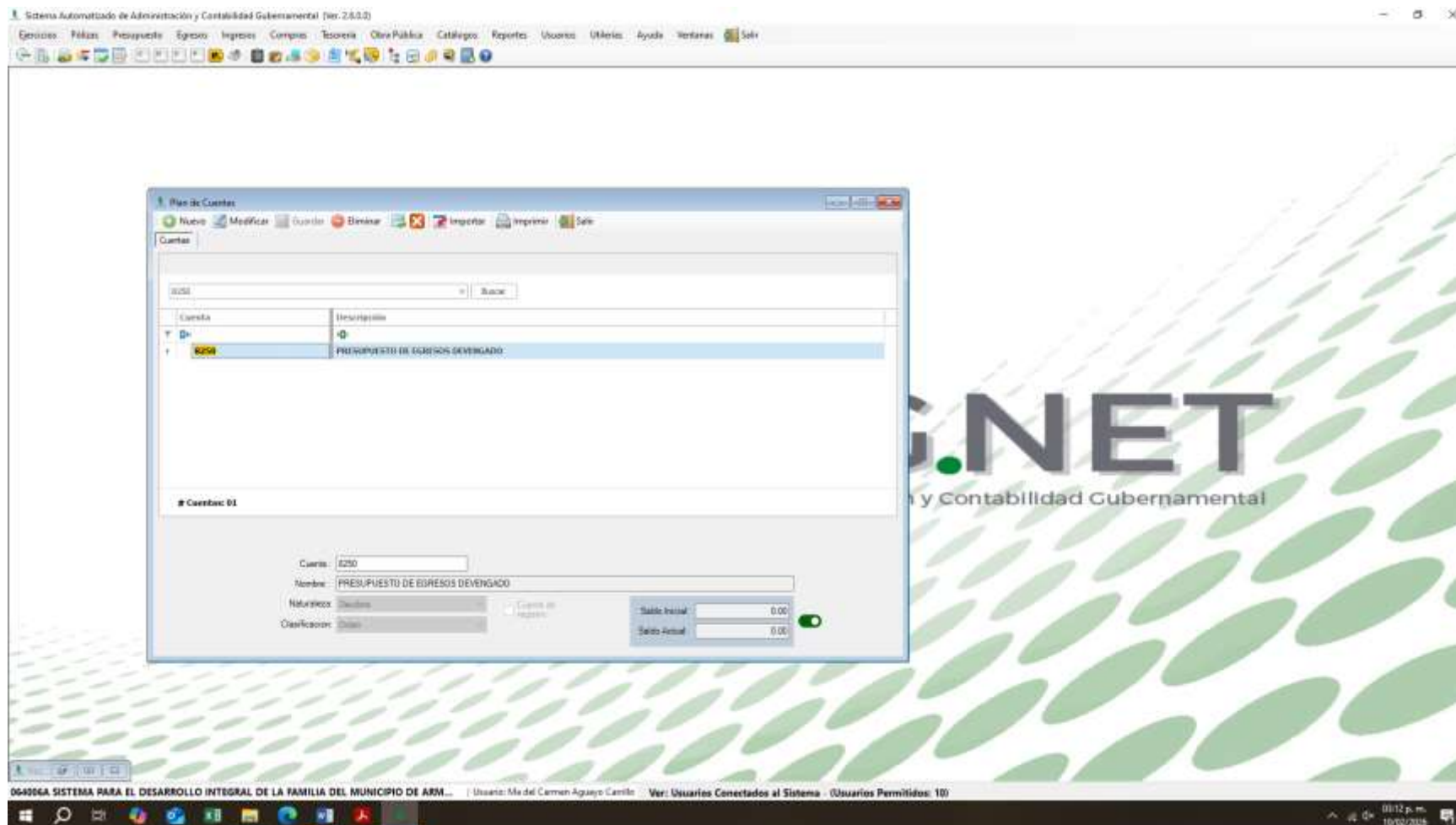

SISTEMA PARA EL DESARROLLO INTEGRAL DE LA FAMILIA DEL ESTADO DE COLIMA			
Plan de Cuentas - Lista de Cuentas			
UR: PL Rep: 01/01/2020 Fecha: 10/02/2020 Hora de impresión: 02:12 p. m.			
Cuenta	Descripción de la Cuenta	Naturaleza	Tipo
0250-140-DPFI-11-0300-0	Catrina básica G. Coriente	Deudora	Pagador
0250-140-DPFI-11-0301-0	Día social de los madres	Deudora	Acumulativa
0250-140-DPFI-11-0302-0	Día social de los padres G. Coriente	Deudora	Pagador
0250-140-DPFI-11-0303-0	Otras prestaciones	Deudora	Acumulativa
0250-140-DPFI-11-0304-0	Otras prestaciones G. Coriente	Deudora	Pagador
0250-140-DPFI-11-0305-0	MATERIALES Y SUMINISTROS	Deudora	Acumulativa
0250-140-DPFI-11-0306-0	Materiales de administración, emisión de documentos y artículos oficiales	Deudora	Acumulativa
0250-140-DPFI-11-0307-0	Materiales, útiles y equipos menores de oficina	Deudora	Acumulativa
0250-140-DPFI-11-0308-0	Materiales, útiles y equipos menores de oficina G. Coriente	Deudora	Acumulativa
0250-140-DPFI-11-0309-0	Materiales, útiles y equipos menores de oficina G. Coriente	Deudora	Pagador
0250-140-DPFI-11-0310-0	Materiales y útiles de impresión y reproducción	Deudora	Acumulativa
0250-140-DPFI-11-0311-0	Materiales y útiles de impresión y reproducción	Deudora	Acumulativa
0250-140-DPFI-11-0312-0	Materiales y útiles de impresión y reproducción G. Coriente	Deudora	Pagador
0250-140-DPFI-11-0313-0	Materiales de impresión	Deudora	Acumulativa
0250-140-DPFI-11-0314-0	Materiales de impresión G. Coriente	Deudora	Acumulativa
0250-140-DPFI-11-0315-0	Materiales y útiles de enseñanza	Deudora	Acumulativa
0250-140-DPFI-11-0316-0	Materiales educativos	Deudora	Acumulativa
0250-140-DPFI-11-0317-0	Materiales educativos G. Coriente	Deudora	Pagador
0250-140-DPFI-11-0318-0	Alimentos y dietarios	Deudora	Acumulativa
0250-140-DPFI-11-0319-0	Productos alimenticios para personal	Deudora	Acumulativa
0250-140-DPFI-11-0320-0	Productos alimenticios para personal	Deudora	Acumulativa
0250-140-DPFI-11-0321-0	Productos alimenticios para personal G. Coriente	Deudora	Pagador
0250-140-DPFI-11-0322-0	Materiales y artículos de construcción y de reparación	Deudora	Acumulativa
0250-140-DPFI-11-0323-0	Otros materiales y artículos de construcción y reparación	Deudora	Acumulativa
0250-140-DPFI-11-0324-0	Otros materiales y artículos de construcción y reparación	Deudora	Pagador
0250-140-DPFI-11-0325-0	Otros materiales y artículos de construcción y reparación G. Coriente	Deudora	Acumulativa
0250-140-DPFI-11-0326-0	Combustibles, lubricantes y aditivos	Deudora	Acumulativa
0250-140-DPFI-11-0327-0	Combustibles, lubricantes y aditivos	Deudora	Acumulativa
0250-140-DPFI-11-0328-0	Combustibles, lubricantes y aditivos G. Coriente	Deudora	Pagador
0250-140-DPFI-11-0329-0	Reparaciones, refacciones y accesorios menores	Deudora	Acumulativa
0250-140-DPFI-11-0330-0	Reparaciones y accesorios menores de equipo de cómputo y tecnologías de la información	Deudora	Acumulativa
0250-140-DPFI-11-0331-0	Reparaciones y accesorios menores de equipo de cómputo y tecnologías de la información G. Coriente	Deudora	Pagador
0250-140-DPFI-11-0332-0	Reparaciones y accesorios menores de equipo de transporte	Deudora	Acumulativa
0250-140-DPFI-11-0333-0	Reparaciones y accesorios menores de equipo de transporte	Deudora	Acumulativa
0250-140-DPFI-11-0334-0	Reparaciones y accesorios menores de equipo de transporte G. Coriente	Deudora	Pagador
0250-140-DPFI-11-0335-0	Reparaciones y accesorios menores otros bienes muebles	Deudora	Acumulativa
0250-140-DPFI-11-0336-0	Reparaciones y accesorios menores de otros bienes muebles	Deudora	Pagador
0250-140-DPFI-11-0337-0	Reparaciones y accesorios menores de otros bienes muebles G. Coriente	Deudora	Acumulativa
0250-140-DPFI-11-0338-0	SERVICIOS GENERALES	Deudora	Acumulativa
0250-140-DPFI-11-0339-0	Servicios básicos	Deudora	Acumulativa

SISTEMA PARA EL DESARROLLO INTEGRAL DE LA FAMILIA DEL ESTADO DE COLIMA			
Plan de Cuentas - Lista de Cuentas			
UR: PL Rep: 01/01/2020 Fecha: 10/02/2020 Hora de impresión: 02:12 p. m.			
Cuenta	Descripción de la Cuenta	Naturaleza	Tipo
0250-140-DPFI-11-0340-0	Energía eléctrica	Deudora	Acumulativa
0250-140-DPFI-11-0341-0	Energía eléctrica	Deudora	Acumulativa
0250-140-DPFI-11-0342-0	Energía eléctrica G. Coriente	Deudora	Pagador
0250-140-DPFI-11-0343-0	Gas	Deudora	Acumulativa
0250-140-DPFI-11-0344-0	Gas	Deudora	Acumulativa
0250-140-DPFI-11-0345-0	Gas G. Coriente	Deudora	Pagador
0250-140-DPFI-11-0346-0	Agua	Deudora	Acumulativa
0250-140-DPFI-11-0347-0	Agua	Deudora	Acumulativa
0250-140-DPFI-11-0348-0	Agua G. Coriente	Deudora	Pagador
0250-140-DPFI-11-0349-0	Telefonia nacional	Deudora	Acumulativa
0250-140-DPFI-11-0350-0	Telefonia nacional	Deudora	Acumulativa
0250-140-DPFI-11-0351-0	Telefonia nacional G. Coriente	Deudora	Pagador
0250-140-DPFI-11-0352-0	Servicios de mantenimiento	Deudora	Acumulativa
0250-140-DPFI-11-0353-0	Arrendamiento de maquinaria, otros equipos y herramientas	Deudora	Acumulativa
0250-140-DPFI-11-0354-0	Arrendamiento de maquinaria, otros equipos y herramientas	Deudora	Acumulativa
0250-140-DPFI-11-0355-0	Arrendamiento de maquinaria, otros equipos y herramientas G. Coriente	Deudora	Pagador
0250-140-DPFI-11-0356-0	Arrendamiento de activos intangibles	Deudora	Acumulativa
0250-140-DPFI-11-0357-0	Arrendamiento de activos intangibles	Deudora	Acumulativa
0250-140-DPFI-11-0358-0	Arrendamiento de activos intangibles G. Coriente	Deudora	Pagador
0250-140-DPFI-11-0359-0	Servicios profesionales, científicos, técnicos y otros servicios	Deudora	Acumulativa
0250-140-DPFI-11-0360-0	Servicios de capacitación	Deudora	Acumulativa
0250-140-DPFI-11-0361-0	Servicios de capacitación	Deudora	Acumulativa
0250-140-DPFI-11-0362-0	Servicios de capacitación G. Coriente	Deudora	Pagador
0250-140-DPFI-11-0363-0	Servicios financieros, bancarios y comerciales	Deudora	Acumulativa
0250-140-DPFI-11-0364-0	Servicios financieros, bancarios y comerciales	Deudora	Acumulativa
0250-140-DPFI-11-0365-0	Servicios financieros, bancarios y comerciales G. Coriente	Deudora	Pagador
0250-140-DPFI-11-0366-0	Servicios de instalación, reparación, mantenimiento y conservación	Deudora	Acumulativa
0250-140-DPFI-11-0367-0	Conservación y mantenimiento menor de inmuebles	Deudora	Acumulativa
0250-140-DPFI-11-0368-0	Conservación y mantenimiento menor de inmuebles	Deudora	Pagador
0250-140-DPFI-11-0369-0	Conservación y mantenimiento menor de inmuebles G. Coriente	Deudora	Acumulativa
0250-140-DPFI-11-0370-0	Reparación y mantenimiento de equipo de transporte	Deudora	Acumulativa
0250-140-DPFI-11-0371-0	Reparación y mantenimiento de equipo de transporte	Deudora	Pagador
0250-140-DPFI-11-0372-0	Servicios de traslado y viáticos	Deudora	Acumulativa
0250-140-DPFI-11-0373-0	Pasajes aéreos	Deudora	Acumulativa
0250-140-DPFI-11-0374-0	Pasajes terrestres	Deudora	Acumulativa
0250-140-DPFI-11-0375-0	Pasajes aéreos G. Coriente	Deudora	Pagador
0250-140-DPFI-11-0376-0	Servicios oficiales	Deudora	Acumulativa
0250-140-DPFI-11-0377-0	Gastos de orden social y cultural	Deudora	Acumulativa
0250-140-DPFI-11-0378-0	Gastos de orden social y cultural	Deudora	Pagador
0250-140-DPFI-11-0379-0	Gastos de orden social y cultural G. Coriente	Deudora	Acumulativa
0250-140-DPFI-11-0380-0	Otros servicios generales	Deudora	Acumulativa
0250-140-DPFI-11-0381-0	Impuestos y derechos	Deudora	Acumulativa

Plan de Cuentas - Lista de Cuentas

10 of 50

SISTEMA PARA EL DESARROLLO INTEGRAL DE LA FAMILIA DEL ESTADO DE COLIMA

Plan de Cuentas - Lista de Cuentas

Ver: 100
Rep: 10PlanDeCuentasCores

Fecha y hora de impresión: 10/feb/2025 02:12 p. m.

Cuenta	Descripción de la Cuenta	Naturaleza	Tipo
8250-141-01F1-15-30201	Impuestos y derechos	Deudora	Acumulativa
8250-141-01F1-15-30201-1	Impuestos y derechos G. Corriente	Deudora	Registro
8250-141-01F1-15-30400	Sentencias y resoluciones por autoridad competente	Deudora	Acumulativa
8250-141-01F1-15-30401	sentencias y resoluciones por autoridad competente	Deudora	Acumulativa
8250-141-01F1-15-30401-1	sentencias y resoluciones por autoridad competente G. Corriente	Deudora	Registro
8250-141-01F1-15-30600	Penas, multas, accesorios y actualizaciones	Deudora	Acumulativa
8250-141-01F1-15-30601	Penas, multas, accesorios y actualizaciones	Deudora	Acumulativa
8250-141-01F1-15-30601-1	Penas, multas, accesorios y actualizaciones G. Corriente	Deudora	Registro
8250-141-01F1-15-30800	Impuesto sobre nóminas y otros que se derivan de una relación laboral	Deudora	Acumulativa
8250-141-01F1-15-30801	Impuesto sobre nóminas y otros que se derivan de una relación laboral	Deudora	Acumulativa
8250-141-01F1-15-30801-1	Impuesto sobre nóminas y otros que se derivan de una relación laboral G. Corriente	Deudora	Registro
8250-141-01F1-15-30900	Otros servicios generales	Deudora	Acumulativa
8250-141-01F1-15-30901	Otros servicios generales	Deudora	Acumulativa
8250-141-01F1-15-30901-1	Otros servicios generales G. Corriente	Deudora	Registro
8250-141-01F1-15-40000	TRANSFERENCIAS, ASIGNACIONES, SUBSIDIOS Y OTRAS AYUDAS	Deudora	Acumulativa
8250-141-01F1-15-43000	Subsidios y subvenciones	Deudora	Acumulativa
8250-141-01F1-15-43000	Otros Subsidios	Deudora	Acumulativa
8250-141-01F1-15-43001	Otros subsidios	Deudora	Acumulativa
8250-141-01F1-15-43001-1	Otros subsidios G. Corriente	Deudora	Registro
8250-141-01F1-15-44000	Ayudas sociales	Deudora	Acumulativa
8250-141-01F1-15-44100	Ayudas sociales a personas	Deudora	Acumulativa
8250-141-01F1-15-44101	Ayudas sociales a personas	Deudora	Acumulativa
8250-141-01F1-15-44101-1	Ayudas sociales a personas G. Corriente	Deudora	Registro
8250-141-01F1-15-50000	BIENES MUEBLES, INMUEBLES E INTANGIBLES	Deudora	Acumulativa
8250-141-01F1-15-51000	Mobiliario y equipo de administración	Deudora	Acumulativa
8250-141-01F1-15-51000	Equipo de cómputo y de tecnologías de la información	Deudora	Acumulativa
8250-141-01F1-15-51001	Equipos de cómputo y de tecnologías de la información	Deudora	Acumulativa
8250-141-01F1-15-51001-1	Equipos de cómputo y de tecnologías de la información G. Capital	Deudora	Registro
8250-141-01F1-15-51000	Otros mobiliarios y equipos de administración	Deudora	Acumulativa
8250-141-01F1-15-51001	Otro mobiliario y equipo de administración	Deudora	Acumulativa
8250-141-01F1-15-51001-1	Otro mobiliario y equipo de administración G. Capital	Deudora	Registro
8250-141-01F1-15-90000	DEUDA PÚBLICA	Deudora	Acumulativa
8250-141-01F1-15-99000	Adeudos de ejercicios fiscales anteriores (ADEFAS)	Deudora	Acumulativa
8250-141-01F1-15-99100	ADEFAS	Deudora	Acumulativa

Página 10 of 50

09:13 p. m.
10/02/2025