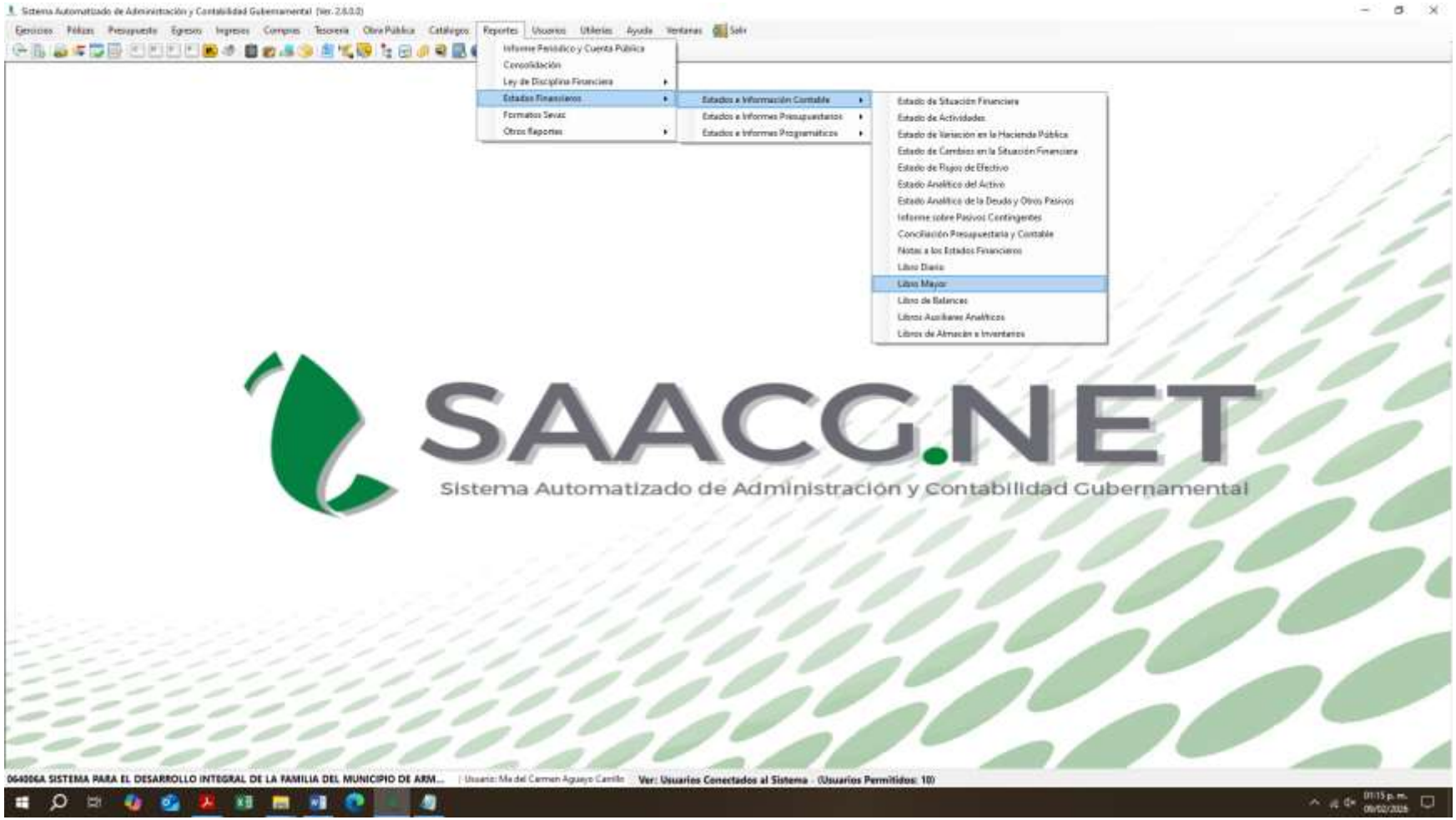
Sistema Automatizado de Administración y Contabilidad Gubernamental (Ver. 2.6.0.0)
Ejercicios Pólizas Presupuesto Egresos Ingresos Compras Tesorería Obra Pública Catálogos Reportes Usuarios Utilerías Ayuda Ventanas Salir
Informe Periódico y Cuenta Pública
Consolidación
Ley de Disciplina Financiera
Estados Financieros
Formatos Sevac
Otros Reportes
Estados e Información Contable
Estados e Informes Presupuestarios
Estados e Informes Programáticos
Estado de Situación Financiera
Estado de Actividades
Estado de Variación en la Hacienda Pública
Estado de Cambios en la Situación Financiera
Estado de Flujos de Efectivo
Estado Analítico del Activo
Estado Analítico de la Deuda y Otros Pasivos
Informe sobre Pasivos Contingentes
Conciliación Presupuestaria y Contable
Notas a los Estados Financieros
Libro Diario
Libro Mayor
Libro de Balances
Libros Auxiliares Analíticos
Libros de Almacén e Inventarios
SAACG.NET
Sistema Automatizado de Administración y Contabilidad Gubernamental
064006A SISTEMA PARA EL DESARROLLO INTEGRAL DE LA FAMILIA DEL MUNICIPIO DE ARM...
Usuario: Ma del Carmen Aguayo Carrillo
Ver: Usuarios Conectados al Sistema - (Usuarios Permitidos: 10)

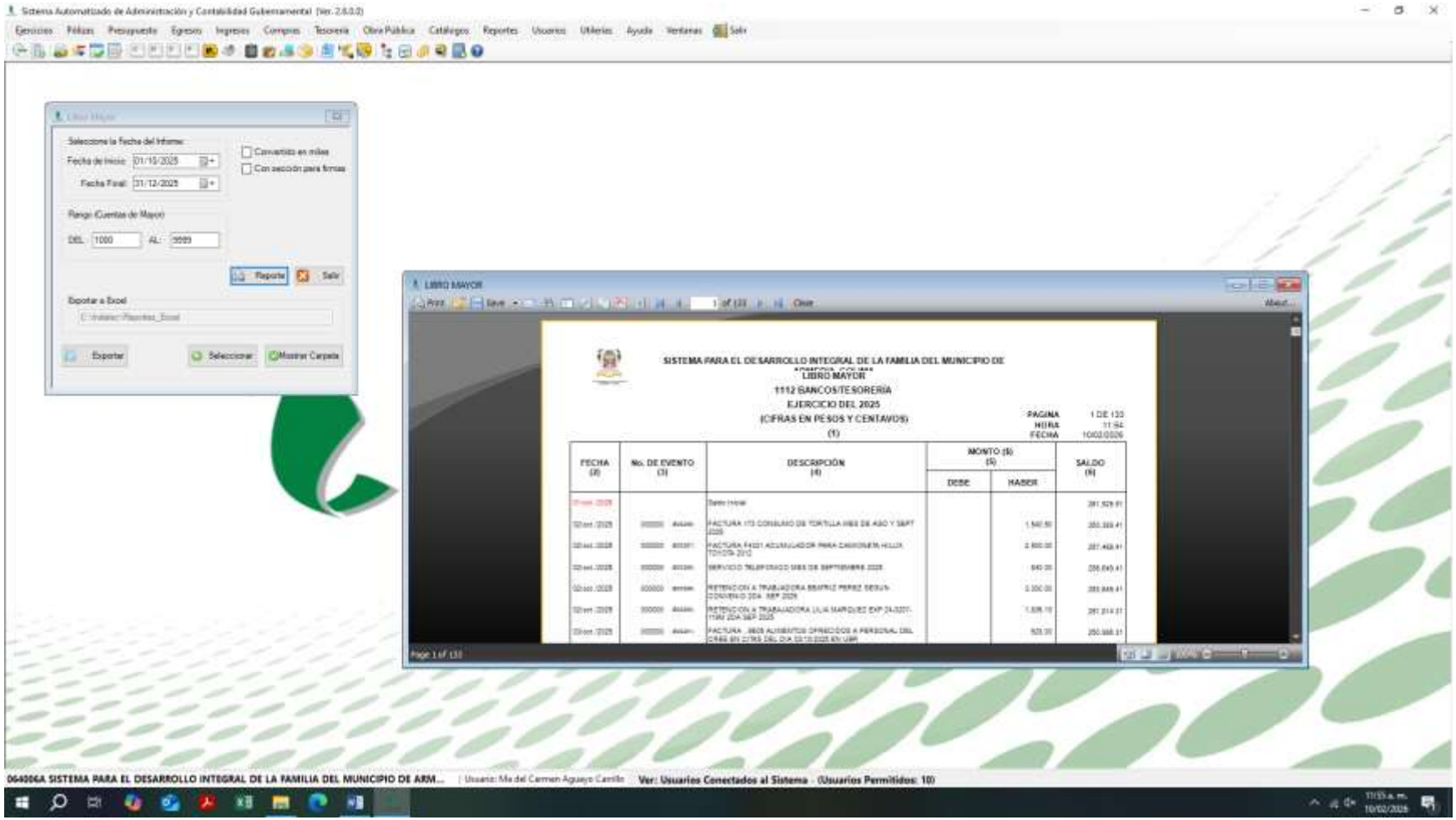
Sistema Automatizado de Administración y Contabilidad Gubernamental (Ver. 2.6.0.0)
Ejercicios Pólizas Presupuesto Egresos Ingresos Compras Tesorería Obra Pública Catálogos Reportes Usuarios Utilerías Ayuda Ventanas Salir
Seleccione la Fecha del Informe:
Fecha de Inicio: 01/10/2025
Fecha Final: 31/12/2025
Convertido en miles
Con sección para firmas
Rango (Cuentas de Mayor)
DEL: 1000 AL: 9999
Reporte
Salir
Exportar a Excel
Exportar
Seleccionar
Mostrar Carpeta
LIBRO MAYOR
SISTEMA PARA EL DESARROLLO INTEGRAL DE LA FAMILIA DEL MUNICIPIO DE
LIBRO MAYOR
1112 BANCOS/TESORERIA
EJERCICIO DEL 2025
(CIFRAS EN PESOS Y CENTAVOS)
(1)
PAGINA 1 DE 133
HORA 11:54
FECHA 10/02/2026
FECHA (2)
No. DE EVENTO (3)
DESCRIPCIÓN (4)
MONTO ($) (5)
DEBE
HABER
SALDO (6)
Page 1 of 133
06-0006A SISTEMA PARA EL DESARROLLO INTEGRAL DE LA FAMILIA DEL MUNICIPIO DE ARM...
Usuario: Ma del Carmen Aguayo Carrillo
Ver: Usuarios Conectados al Sistema - (Usuarios Permitidos: 10)

Sistema Automatizado de Administración y Contabilidad Gubernamental (Ver. 2.6.0.0) - [LIBRO MAYOR]

Ejercicios Políticas Presupuesto Egresos Ingresos Compras Tesorería Obra Pública Catálogos Reportes Usuarios Utilerías Ayuda Ventanas Salir

1 of 133 Close

1112 BANCOS/TESORERIA
EJERCICIO DEL 2025
(CIFRAS EN PESOS Y CENTAVOS)
(1)

PAGINA 1 DE 133
HORA 11:54
FECHA 10/02/2026

FECHA (2)	No. DE EVENTO (3)		DESCRIPCIÓN (4)	MONTO ($) (5) DEBE	MONTO ($) (5) HABER	SALDO (6)
01-ene-2025			Saldo inicial			281,429.91
02-ene-2025	000000	000000	FACTURA 173 CONSUMO DE TORTILLA MES DE AGO Y SEPT 2025		1,840.50	283,269.41
03-ene-2025	000000	000000	FACTURA F4031 ACUMULADOR PARA CAMIONETA HILUX TOYOTA 2012		2,800.00	287,469.41
03-ene-2025	000000	000000	SERVICIO TELEFONICO MES DE SEPTIEMBRE 2025		840.00	288,549.41
03-ene-2025	000000	000000	RETENCION A TRABAJADORA BEATRIZ PEREZ SEGUN CONVENIO 20A SEP 2025		2,000.00	286,549.41
03-ene-2025	000000	000000	RETENCION A TRABAJADORA LILIA MARQUEZ EXP 24-0201-1180 20A SEP 2025		1,835.10	284,714.31
03-ene-2025	000000	000000	FACTURA 3835 ALIMENTOS OFRECIDOS A PERSONAL DEL CRAE EN CITAS DEL DIA 01/10/2025 EN UMR		900.00	283,814.31
03-ene-2025	000000	000000	GASTOS POR COMPROBAR DE LA DIRECCION GENERAL GASTOS DE OPERACION DE DIF		5,000.00	278,814.31
03-ene-2025	000000	000000	FACT. DE ANT 4 10010 COMPRA DE VALES DE COMBUSTIBLE		1,000.00	277,814.31
03-ene-2025	000000	000000	FACTURA ANT FAB 20291 COMPRA DE COMBUSTIBLE		2,000.00	275,814.31
07-ene-2025	000000	000000	FOLIO 22175 20A SEPTIEMBRE 2025 CUOTAS APORTACION SALARIO DE LOS TRABAJADORES		11,991.40	263,822.91
07-ene-2025	000000	000000	FOLIO 22175 20A SEPTIEMBRE 2025 RETENCION POR PRESTAMOS A LOS TRABAJADORES		11,102.11	252,720.80
07-ene-2025	000000	000000	ISR RETENCIONES POR SALARIOS MES DE SEPTIEMBRE 2025		36,018.00	216,702.80
07-ene-2025	000000	000000	ISR RETENCIONES POR ASIMILADOS A SALARIOS MES DE SEPTIEMBRE 2025		3,276.00	213,426.80
07-ene-2025	000000	000000	ISR RETENCIONES DE RESICO MES SEPTIEMBRE 2025		11.00	213,415.80
07-ene-2025	SP 000221	000000	SP Folio: 221		15,409.20	198,006.60
07-ene-2025	000000	000000	FACTURA 11230 MATERIAL DE LIMPIEZA 60 PIEZAS DIF Y UMR		900.00	197,106.60
10-ene-2025	000000	000000	PAGO DE CONVENIO PARA DAR POR TERMINADO JUICIOS LABORALES EXP. 286/2020 Y 859/2021 NAYDEE GUADALUPE		70,000.00	127,106.60
14-ene-2025	000000	000000	APOYO ECONOMICO 01-15 OCT 2025		1,200.00	125,906.60
14-ene-2025	000000	000000	APOYO ECONOMICO 01-15 OCT 2025		1,800.00	124,106.60
15-ene-2025	000000	000000	SUBSIDIO ORDINARIO OCTUBRE 2025	246,800.00		370,906.60
15-ene-2025	000000	000000	SUBSIDIO ORDINARIO OCTUBRE 2025 PAGO DE BONO DE ANTIGUEDAD	46,400.00		417,306.60
15-ene-2025	SP 000222	000000	SP Folio: 222		121,717.80	295,588.80
15-ene-2025	SP 000223	000000	SP Folio: 223		35,300.00	260,288.80
15-ene-2025	SP 000225	000000	SP Folio: 225		2,700.00	257,588.80
15-ene-2025	SP 000224	000000	SP Folio: 224		46,297.67	211,291.13

1112 BANCOS/TESORERIA
EJERCICIO DEL 2025
(CIFRAS EN PESOS Y CENTAVOS)
(1)

PAGINA 2 DE 133
HORA 11:54
FECHA 10/02/2026

FECHA (2)	No. DE EVENTO (3)		DESCRIPCIÓN (4)	MONTO ($) (5) DEBE	MONTO ($) (5) HABER	SALDO (6)
15-ene-2025	000000	000000	RETENCION CAJA DE AHORRO A PERSONAL SINDICALIZADO SEPTIEMBRE 2025		6,499.36	192,289.87
15-ene-2025	000000	000000	RETENCION CUOTA SIN. APOYO FED A PERSONAL SINDICALIZADO SEPTIEMBRE 2025		1,200.28	191,089.59
15-ene-2025	000000	000000	RETENCION FONDO DE AHORRO A PERSONAL SINDICALIZADO SEPTIEMBRE 2025		3,400.36	187,687.23
17-ene-2025	000000	000000	RETENCION A TRABAJADORA BEATRIZ PEREZ SEGUN CONVENIO 19A OCT 2025		2,000.00	185,687.23
17-ene-2025	000000	000000	RETENCION A TRABAJADORA LILIA MARQUEZ EXP 24-0201-1180 19A SEPT 2025		1,835.10	183,852.23
17-ene-2025	000000	000000	FACTURA 60 REPARACIONES PARA SERVICIO DE CAMIONETA NISSAN		7,900.00	175,952.23
21-ene-2025	000000	000000	COMPRA DE COMBUSTIBLE FACT ANT FAB28647		2,000.00	173,952.23
22-ene-2025	000000	000000	FOLIO 22400 19A OCT 2025 CUOTAS APORTACION SALARIO DE LOS TRABAJADORES		11,964.47	164,377.76
22-ene-2025	000000	000000	FOLIO 22400 19A OCT 2025 RETENCION POR PRESTAMOS A LOS TRABAJADORES		9,982.18	154,395.57
24-ene-2025	000000	000000	GASTOS A COMPROBAR APOYO PARA HABITANTES DEL MUNICIPIO EL PRAXEDIS AFECTADOS POR HURACAN PRISCILA		11,500.00	142,895.57
27-ene-2025	000000	000000	COMPRA DE COMBUSTIBLE FACT ANT FAB 20019		2,000.00	141,895.57
29-ene-2025	000000	000000	GASTOS A COMPROBAR DE LA DIRECCION PARA OPERACION DEL DIF		5,000.00	136,895.57
30-ene-2025	000000	000000	FACTURA 1230 MATERIAL DE LIMPIEZA		377.58	136,517.99
30-ene-2025	000000	000000	FCATURA F7261 RENTA 16/09 AL 16/10 2025		1,906.94	134,610.05
30-ene-2025	000000	000000	SUBSIDIO ORDINARIO DE LA 20A QUINCENA DE OCTUBRE DEL 2025	246,800.00		381,410.05
30-ene-2025	000000	000000	APOYO ECONOMICO DEL 16 AL 31 OCTUBRE 2025		1,800.00	379,610.05
30-ene-2025	000000	000000	APOYO ECONOMICO DEL 16 AL 31 OCTUBRE 2025		1,200.00	377,910.05
31-ene-2025	000000	000000	FACTURA96 Y FOLIO 8010 RENTA DE MAMPARAS CAPACITACION DE COMITES		870.00	377,040.05
31-ene-2025	SP 000228	000000	SP Folio: 228		115,269.00	261,771.05
31-ene-2025	SP 000226	000000	SP Folio: 226		45,268.80	216,502.25
31-ene-2025	SP 000227	000000	SP Folio: 227		31,000.00	185,502.25
31-ene-2025	000000	000000	RETENCION A TRABAJADORA LILIA MARQUEZ EXP 24-0201-1180 20A OCT 2025		1,835.10	183,673.15
31-ene-2025	000000	000000	RETENCION A TRABAJADORA BEATRIZ PEREZ SEGUN CONVENIO 20A OCT 2025		3,000.00	180,673.15
31-ene-2025	000000	000000	RETENCION A TRABAJADORA BEATRIZ PEREZ SEGUN CONVENIO BONO DE PRODUCTIVIDAD 2025		6,350.00	174,323.15
31-ene-2025	000000	000000	INTERESES NETOS DEVENGADOS DEL MES DE OCTUBRE DEL 2025	1.80		174,324.95
31-ene-2025	000000	000000	COMISIONES BANCARIAS CTA BAJIO CTA. 2426 OCTUBRE 2025		172.13	174,151.82

Page 1 of 133

06-0006A SISTEMA PARA EL DESARROLLO INTEGRAL DE LA FAMILIA DEL MUNICIPIO DE ARM... | Usuario: Ma del Carmen Aguayo Carrillo Ver: Usuarios Conectados al Sistema - (Usuarios Permitidos: 10)

11:56 a. m. 10/02/2026

Sistema Automatizado de Administración y Contabilidad Gubernamental (Ver. 2.6.0.0) - [LIBRO MAYOR]

Ejercicios Pólizas Presupuesto Egresos Ingresos Compras Tesorería Obra Pública Catálogos Reportes Usuarios Utilerías Ayuda Ventanas Salir

Print Save 1 of 133 Close

(CIFRAS EN PESOS Y CENTAVOS)
(1)

PAGINA 3 DE 133
HORA 11:54
FECHA 10/02/2026

FECHA (2)	No. DE EVENTO (3)	DESCRIPCIÓN (4)	MONTO ($) (5) DEBE	MONTO ($) (5) HABER	SALDO (6)
04-nov-2025	000000 [illegible]	COMPRA DE COMBUSTIBLE FACT ANT FAB 20179		2,000.00	172,181.82
04-nov-2025	000000 [illegible]	SERVICIO TELEFONICO MES DE OCTUBRE 2025		840.00	171,341.82
04-nov-2025	000000 [illegible]	FACTURA ARTICULOS DE PAPELERIA Y MATERIAL PARA CURSOS		2,449.82	168,892.00
07-nov-2025	000000 [illegible]	COMPRA DE VALES DE GASOLINA FAC ANT A 14232		1,000.00	167,892.00
11-nov-2025	000000 [illegible]	COMPRA DE COMBUSTIBLE FACT ANT FAB 23469		2,000.00	165,892.00
11-nov-2025	000000 [illegible]	GASTOS POR COMPROBAR DE LA DIRECCION GENERAL GASTOS DE OPERACION DE DIF		6,000.00	159,892.00
12-nov-2025	000000 [illegible]	FOLIO 22841 2DA OCT 2025 CUOTAS APORTACION SALARIO DE LOS TRABAJADORES		13,304.89	146,587.04
12-nov-2025	000000 [illegible]	FOLIO 22841 2DA OCT 2025 RETENCION POR PRESTAMOS A LOS TRABAJADORES		14,784.16	131,802.88
12-nov-2025	DF 000228 [illegible]	DF Folio: 229		27,969.00	103,833.88
12-nov-2025	000000 [illegible]	SERVICIO DE ENERGIA ELECTRICA PER 08 SEP 2025 A 08 NOV 2025		12,474.00	91,359.88
13-nov-2025	000000 [illegible]	SUBSIDIO ORDINARIO DE LA 1RA QUINCENA DE NOVIEMBRE DEL 2025	245,900.00		337,259.88
13-nov-2025	DF 000229 [illegible]	DF Folio: 229		115,000.00	222,259.88
13-nov-2025	DF 000230 [illegible]	DF Folio: 230		5,000.00	217,259.88
13-nov-2025	DF 000231 [illegible]	DF Folio: 231		5,000.00	212,259.88
13-nov-2025	DF 000232 [illegible]	DF Folio: 232		5,000.00	207,259.88
13-nov-2025	DF 000233 [illegible]	DF Folio: 233		5,000.00	202,259.88
13-nov-2025	DF 000234 [illegible]	DF Folio: 234		5,000.00	197,259.88
13-nov-2025	DF 000235 [illegible]	DF Folio: 235		5,000.00	192,259.88
13-nov-2025	DF 000236 [illegible]	DF Folio: 236		5,000.00	187,259.88
13-nov-2025	DF 000237 [illegible]	DF Folio: 237		5,000.00	182,259.88
13-nov-2025	DF 000238 [illegible]	DF Folio: 238		5,000.00	177,259.88
13-nov-2025	DF 000239 [illegible]	DF Folio: 239		4,000.00	173,259.88
15-nov-2025	000000 [illegible]	PAGO APOYO ECONOMICO		1,500.00	171,759.88
15-nov-2025	000000 [illegible]	APOYO ECONOMICO		1,500.00	170,259.88
18-nov-2025	000000 [illegible]	COMPRA DE COMBUSTIBLE FACT ANT FAB 23660		2,000.00	168,259.88
18-nov-2025	000000 [illegible]	ISR RETENCIONES POR SALARIOS MES DE OCTUBRE 2025		21,500.00	146,759.88
		SUBTOTAL (7)	245,900.00	263,211.94	

(CIFRAS EN PESOS Y CENTAVOS)
(1)

PAGINA 4 DE 133
HORA 11:54
FECHA 10/02/2026

FECHA (2)	No. DE EVENTO (3)	DESCRIPCIÓN (4)	MONTO ($) (5) DEBE	MONTO ($) (5) HABER	SALDO (6)
15-nov-2025	000000 [illegible]	ISR RETENCIONES POR ASIMILADOS A SALARIOS MES DE OCTUBRE 2025		1,929.00	183,214.88
15-nov-2025	000000 [illegible]	ISR RETENCIONES DE RENTA MES OCTUBRE 2025		34.00	183,180.88
15-nov-2025	000000 [illegible]	RETENCION A TRABAJADORA BEATRIZ PEREZ SEGUN CONVENIO 1RA NOV 2025		3,000.00	180,180.88
15-nov-2025	000000 [illegible]	RETENCION A TRABAJADORA LILIA MARQUEZ EXP 24-0201-1/BM 1RA NOV 2025		1,828.10	178,352.78
21-nov-2025	000000 [illegible]	PAGO FACT 178 CONSUMO DE TORTILLA DEL 01 OCT AL 15 NOV DEL 2025		1,287.31	176,867.87
21-nov-2025	000000 [illegible]	PAGO FACT 6767 RENTA MULTIFUNCIONAL PERIODO 16 OCT AL 15 NOV 2025		1,906.84	174,961.13
21-nov-2025	000000 [illegible]	RETENCION CAJA DE AHORRO A PERSONAL SINDICALIZADO OCTUBRE 2025		6,878.23	168,082.90
21-nov-2025	000000 [illegible]	RETENCION CUOTA S/N. APOYO FED A PERSONAL SINDICALIZADO OCTUBRE 2025		1,228.66	166,853.24
21-nov-2025	000000 [illegible]	RETENCION FONDO DE AHORRO A PERSONAL SINDICALIZADO NOVIEMBRE 2025		5,658.23	162,995.01
21-nov-2025	000000 [illegible]	FAC 1301 APOYO SOCIAL ALBERGUE MANOS SEPTIEMBRE 2025		3,400.00	159,595.01
21-nov-2025	000000 [illegible]	FACT 1302 APOYO SOCIAL A INDIGENTE ALBERGUE MANOS OCTUBRE 2025		3,400.00	156,195.01
21-nov-2025	000000 [illegible]	COMPRA MONITOR FAC [illegible]		1,999.00	154,196.01
21-nov-2025	000000 [illegible]	COMPRA MONITOR FAC [illegible]		1,999.00	152,197.01
24-nov-2025	000000 [illegible]	GASTOS POR COMPROBAR DE LA DIRECCION GENERAL GASTOS DE OPERACION DE DIF		5,000.00	147,197.01
25-nov-2025	000000 [illegible]	PAGO FACT 29653 COMBUSTIBLE PARA CONSUMO EN VEHICULOS DIF ARMERIA		3,000.00	144,197.01
25-nov-2025	DF 000240 [illegible]	DF Folio: 240		119,883.80	-4,242.79
25-nov-2025	DF 000241 [illegible]	DF Folio: 241		31,000.00	-35,242.79
25-nov-2025	000000 [illegible]	SUBSIDIO CORRESPONDIENTE A 2DA QUINCENA DE NOVIEMBRE 2025	245,900.00		210,657.21
25-nov-2025	000000 [illegible]	FOLIO 22846 2DA NOVIEMBRE 2025 CUOTAS APORTACION SALARIO DE LOS TRABAJADORES		11,609.72	199,047.49
25-nov-2025	000000 [illegible]	FOLIO 22846 2DA NOVIEMBRE 2025 RETENCION POR PRESTAMOS A LOS TRABAJADORES		13,984.71	185,062.78
25-nov-2025	000000 [illegible]	RETENCION OTROS CONVENIOS A TRABAJADORA BEATRIZ PEREZ SEGUN CONVENIO 2DA NOV 2025		3,000.00	182,062.78
25-nov-2025	000000 [illegible]	RETENCION A TRABAJADORA LILIA MARQUEZ EXP 24-0201-1/BM 2DA NOV 2025		1,828.10	180,234.68
25-nov-2025	000000 [illegible]	APOYO ECONOMICO 18 - 30 NOV 2025		1,500.00	178,734.68
25-nov-2025	000000 [illegible]	APOYO ECONOMICO 18 - 30 NOV 2025		1,500.00	177,234.68
25-nov-2025	000000 [illegible]	GASTOS A COMPROBAR DE LA DIRECCION PARA GASTOS DEL DIF		6,000.00	171,234.68
25-nov-2025	000000 [illegible]	COMISIONES BANCARIAS CTA BAJIO CTA. 2428 NOVIEMBRE 2025		128.72	171,111.16
		SUBTOTAL (7)	245,900.00	320,128.72	

Page 3 of 133

0640006A SISTEMA PARA EL DESARROLLO INTEGRAL DE LA FAMILIA DEL MUNICIPIO DE ARM... | Usuario: Ma del Carmen Aguayo Carrillo | Ver: Usuarios Conectados al Sistema - (Usuarios Permitidos: 10)

11:57 a. m. 10/02/2026

Sistema Automatizado de Administración y Contabilidad Gubernamental (Ver. 2.6.0.0) - [LIBRO MAYOR]

Ejercicios Pólizas Presupuesto Egresos Ingresos Compras Tesorería Obra Pública Catálogos Reportes Usuarios Utilerías Ayuda Ventanas Salir

Print Save 1 of 133 Close

(1) FECHA 10/02/2026

FECHA (2)	No. DE EVENTO (3)	DESCRIPCIÓN (4)	MONTO ($) (5) DEBE	MONTO ($) (5) HABER	SALDO (6)
30-dic-2025	000000 000179	INTERESES NETOS DEVENGADOS DEL MES DE NOVIEMBRE DEL 2025	1.69		173,312.19
31-dic-2025	000000 000114	PAGO FACTURA 26407 COMBUSTIBLE PARA CONSUMO EN VEHICULOS DIF ARMERIA		2,000.00	171,312.19
31-dic-2025	000000 000116	FF. FACT # 14418 COMPRA DE VALES PARA COMBUSTIBLE		1,000.00	170,312.19
04-dic-2025	000000 000119	FF. SERVICIO TELEFONICO MES DE NOVIEMBRE 2025		840.00	169,472.19
05-dic-2025	000000 000111	PAGO FACT 00F1060 POR CONCEPTO DE MATERIALES PARA COCINA DE COMEDOR Y BODEGA DE DIF ARMERIA		599.50	168,872.17
05-dic-2025	000000 000116	PAGO FACT ANTICIPO FAB3101 DE COMBUSTIBLE PARA CONSUMO EN PARQUE VEHICULAR DE DIF ARMERIA		2,000.00	166,872.17
05-dic-2025	000000 000122	IMPRESIÓN Y ENCUADERNADO DE DOCUMENTOS PASTA DELGADA DIGITAL A COLOR INFORME PRESIDENTA DIF		1,898.02	164,974.15
05-dic-2025	000000 000119	PAGO FF FACT. FAB 3030 ANTICIPO DE COMBUSTIBLE PARA CONSUMO EN PARQUE VEHICULAR DE DIF ARMERIA		2,000.00	162,974.15
05-dic-2025	000000 000000	PAGO FACT. FAB 3021 COMBUSTIBLE PARA CONSUMO EN PARQUE VEHICULAR DE DIF ARMERIA		2,000.00	160,974.15
05-dic-2025	000000 000119	APOYO ECONOMICO CIRUGIA NARIZ ANT TRAUMATISMO CONTUNDENTE CON DESVIACION DE TABIQUE NASAL DIFICULTAD RESPIRATORIA OCASIONAL DIFORMACION NASAL Y DESVIACIÓN A LA DERECHA		32,500.00	128,474.15
10-dic-2025	000000 000000	FF. GASTOS POR COMPROBAR DE LA DIRECCION PARA GASTOS DE DIF.		5,000.00	123,474.15
10-dic-2025	000000 000000	MANTENIMIENTO PASTILLA PARA AIRES ACONDICIONADOS DIF ARMERIA		725.36	122,750.99
15-dic-2025	000000 000000	SUBSIDIO CORRESPONDIENTE A LA 1RA QUINCENA DE DICIEMBRE DEL 2025	245,900.00		368,650.99
15-dic-2025	000000 000000	PAGO FACT MFF1053 MATERIAL PARA MANTENIMIENTO DE TINACO DIF ARMERIA		302.81	368,348.18
15-dic-2025	000000 000000	APOYO ECONOMICO DI AL 18 DICIEMBRE 2025 CH 1760		1,500.00	366,848.18
15-dic-2025	000000 000000	APOYO ECONOMICO DI AL 18 DICIEMBRE 2025 CH 1759		1,500.00	365,348.18
15-dic-2025	DP 000242 000000	DP Folio: 242		170,902.61	194,445.57
15-dic-2025	DP 000243 000000	DP Folio: 243		12,409.20	182,036.37
15-dic-2025	DP 000244 000000	DP Folio: 244		121,207.60	60,828.77
15-dic-2025	DP 000245 000000	DP Folio: 245		51,000.00	9,828.77
15-dic-2025	000000 000000	APOYO ECONOMICO PARA GASTOS DE ALIMENTACION Y TRANSLADO PARA FAMILIARES DE PACIENTES QUE SE ENCUENTRAN INTERNADOS EN HOSPITAL GENERAL DE TECOMAN Y SON ORIGINARIOS DEL MUNICIPIO DE ARMERIA		4,500.00	5,328.77
16-dic-2025	000000 000000	RETENCION A TRABAJADORA LUIA MARQUEZ EXP 24-0207-1189		1,000.10	4,328.67
16-dic-2025	000000 000000	RETENCION OTROS CONVENIOS A TRABAJADORA BEATRIZ PEREZ SEGUN CONVENIO IMA DIC 2025		2,000.00	2,328.67
16-dic-2025	000000 000000	PAGO FF #8472. PAGO POR SERV DE ELABORACION DE 1ER INFORME PRESIDENTA DIF ARMERIA		5,400.00	2,328.67
16-dic-2025	000000 000000	PAGO FACT 30850 COMBUSTIBLE PARA CONSUMO EN VEHICULOS DIF ARMERIA		2,000.00	328.67
		SUBTOTAL (7)	245,901.39	493,576.68	

(1) FECHA 10/02/2026

FECHA (2)	No. DE EVENTO (3)	DESCRIPCIÓN (4)	MONTO ($) (5) DEBE	MONTO ($) (5) HABER	SALDO (6)
15-dic-2025	000000 000000	SUBSIDIO CORRESPONDIENTE AL PAGO DE AGUINALDOS DEL PERSONAL DIF DICIEMBRE DEL 2025	728,800.00		791,133.67
15-dic-2025	000000 000000	PAGO FACT 30850 COMBUSTIBLE PARA CONSUMO EN VEHICULOS DIF ARMERIA		2,000.00	789,133.67
15-dic-2025	000000 000000	RETENCION OTROS CONVENIOS A TRABAJADORA BEATRIZ PEREZ SEGUN CONVENIO AGUINALDO 2025		62,100.00	677,033.67
15-dic-2025	000000 000000	RETENCION A TRABAJADORA LUIA MARQUEZ EXP 24-0207-1189 AGUINALDO 2025		13,038.90	663,994.77
15-dic-2025	DP 000246 000000	DP Folio: 246		491,050.20	172,944.57
15-dic-2025	000000 000000	GASTOS POR COMPROBAR DE LA DIRECCION GENERAL GASTOS DE OPERACIÓN DE DIF		5,000.00	167,944.57
15-dic-2025	000000 000000	PAGO FACT 8284 RENTA DE MULTIFUNCIONAL 16/11 AL 16/12 2025		1,898.84	166,424.73
15-dic-2025	000000 000000	GASTOS A COMPROBAR DE LA DIRECCION PARA GASTOS VARIOS DIF ARMERIA		5,000.00	161,424.73
15-dic-2025	000000 000000	GASTOS A COMPROBAR DE LA DIRECCION PARA GASTOS DEL DIF ARMERIA		5,000.00	156,424.73
15-dic-2025	DP 000247 000000	DP Folio: 247			156,424.73
15-dic-2025	DP 000247 000000	DP Folio: 247		5,457.38	151,047.27
15-dic-2025	DP 000248 000000	DP Folio: 248		2,300.72	148,746.55
15-dic-2025	DP 000248 000000	DP Folio: 248		6,451.54	142,295.11
15-dic-2025	DP 000250 000000	DP Folio: 250		6,451.54	135,843.57
15-dic-2025	DP 000251 000000	DP Folio: 251		6,451.54	129,392.03
15-dic-2025	DP 000252 000000	DP Folio: 252		420.00	128,972.03
15-dic-2025	DP 000253 000000	DP Folio: 253		6,451.54	122,520.49
15-dic-2025	DP 000254 000000	DP Folio: 254		6,451.54	116,068.95
15-dic-2025	DP 000255 000000	DP Folio: 255		4,796.21	111,272.74
15-dic-2025	DP 000256 000000	DP Folio: 256		6,451.54	104,821.20
15-dic-2025	DP 000257 000000	DP Folio: 257		6,451.54	98,369.66
15-dic-2025	DP 000258 000000	DP Folio: 258		6,460.54	91,909.12
15-dic-2025	DP 000259 000000	DP Folio: 259		23,697.33	68,211.79
15-dic-2025	DP 000261 000000	DP Folio: 261		23,697.33	44,514.46
15-dic-2025	DP 000262 000000	DP Folio: 262		23,697.33	20,817.13
23-dic-2025	000000 000000	FAC 42556 APOYO SOCIAL A INDIGENTE ALBERGUE MANOS NOVIEMBRE 2025		3,460.00	17,357.13
		SUBTOTAL (7)	728,800.00	728,800.00	

Page 5 of 133

06-0006A SISTEMA PARA EL DESARROLLO INTEGRAL DE LA FAMILIA DEL MUNICIPIO DE ARM... | Usuario: Ma del Carmen Aguayo Carrillo Ver: Usuarios Conectados al Sistema - (Usuarios Permitidos: 10)

11:57 a. m. 10/02/2026

Sistema Automatizado de Administración y Contabilidad Gubernamental (Ver. 2.6.0.0) - [LIBRO MAYOR]

Ejercicios Políticas Presupuesto Egresos Ingresos Compras Tesorería Obra Pública Catálogos Reportes Usuarios Utilerías Ayuda Ventanas Salir

FECHA (2)	No. DE EVENTO (3)	DESCRIPCIÓN (4)	(5) DEBE	(5) HABER	SALDO (6)
23-dic.-2025	000000	FACT 8889MS APOYO SOCIAL A INTEGRANTE ALBERGUE MANOS DICIEMBRE 2025		3,460.00	-613.00
23-dic.-2025	000000	APOYO DE PAGO DE GASTOS FUNERARIOS A PERSONA DE BAJOS RECURSOS		8,000.00	-8,715.00
24-dic.-2025	GP 000242	Concesión GP Folio 242		175,562.41	164,288.71
26-dic.-2025	000000	FOLIO 20209 PAGO 22-2025 ZOA NOVIEMBRE CUOTAS APORTACIOS SALARIO DE LOS TRABAJADORES		11,809.72	152,498.99
26-dic.-2025	000000	FOLIO 20209 PAGO 22-2025 ZOA NOVIEMBRE RETENCION PRESTAMOS A LOS TRABAJADORES		12,894.71	139,792.28
26-dic.-2025	000000	PAGO DE 2 EQUIPOS DE COMPUTO CPU SOLO MAINETR		10,000.00	129,792.28
30-dic.-2025	000000	SUBSIDIO CORRESPONDIENTE A LA 2DA QUINCENA DICIEMBRE 2025 PERSONAL DIF ARMERIA	195,254.72		325,047.00
30-dic.-2025	000000	SUBSIDIO EXTRAORDINARIO ASIGNADO A DIF EN DICIEMBRE 2025	32,500.00		357,547.00
30-dic.-2025	GP 000251	GP Folio: 251		4,441.54	354,005.54
30-dic.-2025	GP 000252	GP Folio: 252		452.03	354,441.57
30-dic.-2025	000000	RETENCION OTROS CONVENIOS A TRABAJADORA BEATRIZ PEREZ SEGUN CONVENIO 2DA DIC 2025		5,000.00	351,441.57
30-dic.-2025	000000	RETENCION A TRABAJADORA LUJA MARQUEZ EXP 24-0207-1184 2DA DIC 2025		1,835.10	349,606.47
30-dic.-2025	GP 000260	GP Folio: 260		106,220.00	243,386.47
31-dic.-2025	000000	ISR RETENCIONES POR SALARIOS MES DE NOVIEMBRE 2025		24,482.00	208,904.47
31-dic.-2025	000000	ISR RETENCIONES POR ASIMILADOS A SALARIOS MES DE NOVIEMBRE 2025		1,758.00	207,146.47
31-dic.-2025	000000	ISR RETENCIONES DE RESICO MES NOVIEMBRE 2025		21.00	207,124.47
31-dic.-2025	000000	RETENCION CAJA DE AHORRO A PERSONAL SINDICALIZADO NOVIEMBRE 2025		6,170.16	200,954.29
31-dic.-2025	000000	RETENCION CUOTA SIN. APOYO FED A PERSONAL SINDICALIZADO NOVIEMBRE 2025		1,392.04	199,562.29
31-dic.-2025	000000	RETENCION FONDO DE AHORRO A PERSONAL SINDICALIZADO NOVIEMBRE 2025		6,170.16	193,422.07
31-dic.-2025	000000	RETENCION CAJA DE AHORRO A PERSONAL SINDICALIZADO DICIEMBRE 2025		6,318.84	187,046.23
31-dic.-2025	000000	RETENCION CUOTA SIN. APOYO FED A PERSONAL SINDICALIZADO DICIEMBRE 2025		1,403.18	185,642.05
31-dic.-2025	000000	RETENCION FONDO DE AHORRO A PERSONAL SINDICALIZADO DICIEMBRE 2025		6,318.84	179,297.21
31-dic.-2025	GP 000259	GP Folio: 259		25,597.33	207,894.54
31-dic.-2025	GP 000262	GP Folio: 262		11,415.46	196,428.08
31-dic.-2025	GP 000261	GP Folio: 261		25,597.33	225,025.41
31-dic.-2025	000000	APOYO ECONOMICO 16 AL 31 DICIEMBRE 2025		1,500.00	223,525.41
		SUBTOTAL (7)	227,754.72	6,783.41	

FECHA (2)	No. DE EVENTO (3)	DESCRIPCIÓN (4)	(5) DEBE	(5) HABER	SALDO (6)
31-dic.-2025	000000	APOYO ECONOMICO 16 AL 31 DICIEMBRE 2025		1,500.00	222,025.41
31-dic.-2025	000000	INTERESES NETOS DEVENGADOS DEL MES DICIEMBRE DEL 2025	2.07		222,027.48
31-dic.-2025	000000	COMISIONES BANCARIAS CTA BAJIO CTA. 3426 DICIEMBRE 2025		170.23	222,197.25
		SUBTOTAL (7)	2.07	1,670.23	
		TOTAL (8)	222,197.25		

Page 7 of 133

06-0006A SISTEMA PARA EL DESARROLLO INTEGRAL DE LA FAMILIA DEL MUNICIPIO DE ARM... | Usuario: Ma del Carmen Aguayo Carrillo Ver: Usuarios Conectados al Sistema - (Usuarios Permitidos: 10)

11:57 a. m. 10/02/2026

Sistema Automatizado de Administración y Contabilidad Gubernamental (Ver. 2.6.0.0) - [LIBRO MAYOR]

Ejercicios Políticas Presupuesto Egresos Ingresos Compras Tesorería Obra Pública Catálogos Reportes Usuarios Utilerías Ayuda Ventanas Salir

Print Save 1 of 133 Close

SISTEMA PARA EL DESARROLLO INTEGRAL DE LA FAMILIA DEL MUNICIPIO DE
ARMERIA, COLIMA
LIBRO MAYOR

1122 CUENTAS POR COBRAR A CORTO PLAZO

EJERCICIO DEL 2025

(CIFRAS EN PESOS Y CENTAVOS)

(1)

PAGINA 9 DE 133
HORA 11:54
FECHA 10/02/2026

FECHA (2)	No. DE EVENTO (3)	DESCRIPCIÓN (4)	MONTO ($) (5) DEBE	MONTO ($) (5) HABER	SALDO (6)
01-oct-2025		Saldo Inicial			11,800.00
16-oct-2025	000000 00000	Movimiento Directo Automático	246,500.00		257,500.00
16-oct-2025	000000 00000	Movimiento Directo Automático		245,500.00	11,800.00
16-oct-2025	000000 00000	Movimiento Directo Automático	46,400.00		58,200.00
16-oct-2025	000000 00000	Movimiento Directo Automático		46,400.00	11,800.00
30-oct-2025	000000 00000	Movimiento Directo Automático	246,000.00		257,800.00
30-oct-2025	000000 00000	Movimiento Directo Automático		246,000.00	11,800.00
13-nov-2025	000000 00000	Movimiento Directo Automático	245,800.00		257,600.00
13-nov-2025	000000 00000	Movimiento Directo Automático		245,800.00	11,800.00
28-nov-2025	000000 00000	Movimiento Directo Automático	246,000.00		257,800.00
28-nov-2025	000000 00000	Movimiento Directo Automático		246,000.00	11,800.00
15-dic-2025	000000 00000	Movimiento Directo Automático	245,800.00		257,600.00
15-dic-2025	000000 00000	Movimiento Directo Automático		245,800.00	11,800.00
16-dic-2025	000000 00000	Movimiento Directo Automático	725,500.00		737,300.00
16-dic-2025	000000 00000	Movimiento Directo Automático		725,500.00	11,800.00
30-dic-2025	000000 00000	Movimiento Directo Automático	196,254.72		208,054.72
30-dic-2025	000000 00000	Movimiento Directo Automático		196,254.72	11,800.00
30-dic-2025	000000 00000	Movimiento Directo Automático	32,500.00		44,300.00
30-dic-2025	000000 00000	Movimiento Directo Automático		32,500.00	11,800.00
		SUBTOTAL (7)	2,208,154.72	2,208,154.72	
		TOTAL (8)	11,800.00		

SISTEMA PARA EL DESARROLLO INTEGRAL DE LA FAMILIA DEL MUNICIPIO DE
ARMERIA, COLIMA
LIBRO MAYOR

1123 DEUDORES DIVERSOS POR COBRAR A CORTO PLAZO

EJERCICIO DEL 2025

(CIFRAS EN PESOS Y CENTAVOS)

(1)

PAGINA 10 DE 133
HORA 11:54
FECHA 10/02/2026

FECHA (2)	No. DE EVENTO (3)	DESCRIPCIÓN (4)	MONTO ($) (5) DEBE	MONTO ($) (5) HABER	SALDO (6)
01-oct-2025		Saldo Inicial			-40,000.00
03-oct-2025	000000 00000	GASTOS POR COMPROBAR DE LA DIRECCION GENERAL GASTOS DE OPERACION DE DIF	5,200.00		-45,200.00
24-oct-2025	000000 00000	GASTOS A COMPROBAR APOYO PARA HABITANTES DEL BALNEARIO EL PARAISO AFECTADOS POR HURACAN PRISCILA	11,800.00		-57,000.00
23-oct-2025	000000 00000	GASTOS A COMPROBAR DE LA DIRECCION PARA OPERACION DEL DIF	5,000.00		-62,000.00
29-oct-2025	000000 00000	COMPROBACION DE GASTOS DE DIRECCION. APOYOS ECONOMICOS		4,557.50	-57,442.50
23-oct-2025	000000 00000	COMPROBACION DE GASTOS DE DIRECCION GENERAL		4,376.77	-52,065.73
31-oct-2025	000000 00000	COMPROBACION DE GASTOS DE LA DIRECCION GASTOS DE OPERACION Y AYUDAS SOCIALES OCT 2025		3,120.38	-49,945.11
11-nov-2025	000000 00000	GASTOS POR COMPROBAR DE LA DIRECCION GENERAL GASTOS DE OPERACION DE DIF	5,000.00		-44,945.11
15-nov-2025	000000 00000	COMPROBACION DE GASTOS DE APOYO ECONOMICO A HABITANTES DE PARAISO HURACAN PRISCILA		11,600.00	-42,345.11
24-nov-2025	000000 00000	GASTOS POR COMPROBAR DE LA DIRECCION GENERAL GASTOS DE OPERACION DE DIF	5,000.00		-47,345.11
28-nov-2025	000000 00000	GASTOS A COMPROBAR DE LA DIRECCION PARA GASTOS DEL DIF	5,000.00		-52,345.11
10-dic-2025	000000 00000	FF. GASTOS POR COMPROBAR DE LA DIRECCION PARA GASTOS DE DIF	5,000.00		-57,345.11
11-dic-2025	000000 00000	COMPROBACION DE GASTOS DE LA DIRECCION APOYOS ECONOMICOS		4,700.45	-52,644.66
11-dic-2025	000000 00000	COMPROBACION DE GASTOS DE OPERACION DE LA DIRECCION DIF		4,607.01	-47,955.65
15-dic-2025	000000 00000	COMPROBACION DE GASTOS DE LA DIRECCION GASTOS VARIOS WENDY DIRECTORA		4,155.00	-43,700.65
15-dic-2025	000000 00000	GASTOS POR COMPROBAR DE LA DIRECCION GENERAL GASTOS DE OPERACION DE DIF	5,000.00		-48,700.65
15-dic-2025	000000 00000	GASTOS A COMPROBAR DE LA DIRECCION PARA GASTOS VARIOS DIF ARMERIA	5,000.00		-53,700.65
15-dic-2025	000000 00000	GASTOS A COMPROBAR DE LA DIRECCION PARA GASTOS DEL DIF ARMERIA	5,000.00		-58,700.65
29-dic-2025	000000 00000	COMPROBACION DE GASTOS DE LA DIRECCION EN COMEDORES		4,786.00	-53,914.65
30-dic-2025	000000 00000	COMPROBACION DE GASTOS DE DIRECCION GENERAL		8,420.01	-45,494.65
31-dic-2025	000000 00000	COMPROBACION DE GASTOS DE LA DIRECCION APOYOS ECONOMICOS		1,850.00	-43,644.65
31-dic-2025	000000 00000	COMPROBACION DE GASTOS DE DIRECCION GENERAL WENDY		15,669.64	-27,975.01
		SUBTOTAL (7)	56,000.00	83,975.02	

Page 9 of 133

06-0006A SISTEMA PARA EL DESARROLLO INTEGRAL DE LA FAMILIA DEL MUNICIPIO DE ARM... | Usuario: Ma del Carmen Aguayo Carrillo Ver: Usuarios Conectados al Sistema - (Usuarios Permitidos: 10)

11:58 a. m. 10/02/2026

Sistema Automatizado de Administración y Contabilidad Gubernamental (Ver. 2.6.0.0) - [LIBRO MAYOR]

Ejercicios Pólizas Presupuesto Egresos Ingresos Compras Tesorería Obra Pública Catálogos Reportes Usuarios Utilerías Ayuda Ventanas Salir

Print Save 11 of 133 Close

(1) HORA 11:54 FECHA 10/02/2026

FECHA (2)	No. DE EVENTO (3)	DESCRIPCIÓN (4)	MONTO ($) (5) DEBE	MONTO ($) (5) HABER	SALDO (6)
[illegible]		Saldo Inicial			49,911.41
21 nov. 2025	[illegible]	Movimiento Diario Automático	1,888.00		51,310.41
21 nov. 2025	[illegible]	Movimiento Diario Automático	1,000.00		53,909.41
28 dic. 2025	[illegible]	Movimiento Diario Automático	10,000.00		63,909.41
		SUBTOTAL (7)	13,888.00	0.00	
		TOTAL (8)	63,909.41		

(1) HORA 11:54 FECHA 10/02/2026

FECHA (2)	No. DE EVENTO (3)	DESCRIPCIÓN (4)	MONTO ($) (5) DEBE	MONTO ($) (5) HABER	SALDO (6)
[illegible]		Saldo Inicial			786,220.74
07 nov. 2025	GD [illegible]	GD Folio: 221		12,409.20	773,811.54
07 nov. 2025	GP [illegible]	GP Folio: 221	12,409.20		786,220.74
15 nov. 2025	GD [illegible]	GD Folio: 222		15,446.28	770,774.46
15 nov. 2025	GD [illegible]	GD Folio: 222		47,162.40	723,611.62
15 nov. 2025	GD [illegible]	GD Folio: 222		47,162.40	676,449.22
15 nov. 2025	GD [illegible]	GD Folio: 222		6,161.77	670,287.45
15 nov. 2025	GD [illegible]	GD Folio: 222		8,244.80	661,042.65
15 nov. 2025	GD [illegible]	GD Folio: 222		11,555.72	649,486.93
15 nov. 2025	GD [illegible]	GD Folio: 222		6,345.60	643,141.33
15 nov. 2025	GD [illegible]	GD Folio: 222		10,188.60	632,952.73
15 nov. 2025	GD [illegible]	GD Folio: 222		10,121.07	622,831.66
15 nov. 2025	GD [illegible]	GD Folio: 222		2,726.16	620,105.50
15 nov. 2025	GD [illegible]	GD Folio: 222		999.19	619,106.31
15 nov. 2025	GP [illegible]	GP Folio: 222	15,446.28		634,552.59
15 nov. 2025	GP [illegible]	GP Folio: 222	47,162.40		681,714.99
15 nov. 2025	GP [illegible]	GP Folio: 222	47,162.40		728,877.39
15 nov. 2025	GP [illegible]	GP Folio: 222	6,161.77		735,039.16
15 nov. 2025	GP [illegible]	GP Folio: 222	8,244.80		743,283.96
15 nov. 2025	GP [illegible]	GP Folio: 222	11,555.72		754,839.68
15 nov. 2025	GP [illegible]	GP Folio: 222	6,345.60		761,185.28
15 nov. 2025	GP [illegible]	GP Folio: 222	10,188.60		771,373.88
15 nov. 2025	GP [illegible]	GP Folio: 222	10,121.07		781,494.95
15 nov. 2025	GP [illegible]	GP Folio: 222	2,726.16		784,221.11
15 nov. 2025	GP [illegible]	GP Folio: 222	999.19		785,220.74
15 nov. 2025	GD [illegible]	GD Folio: 223		32,762.57	752,458.17
		SUBTOTAL (7)	188,310.18	219,072.67	

Page 11 of 133

0640006A SISTEMA PARA EL DESARROLLO INTEGRAL DE LA FAMILIA DEL MUNICIPIO DE ARM... | Usuario: Ma del Carmen Aguayo Carrillo Ver: Usuarios Conectados al Sistema - (Usuarios Permitidos: 10)

11:58 a. m. 10/02/2026

Sistema Automatizado de Administración y Contabilidad Gubernamental (Ver. 2.6.0.0) - [LIBRO MAYOR]

Ejercicios Pólizas Presupuesto Egresos Ingresos Compras Tesorería Obra Pública Catálogos Reportes Usuarios Utilerías Ayuda Ventanas Salir

FECHA (2)	No. DE EVENTO (3)	DESCRIPCIÓN (4)	MONTO ($) (5) DEBE	MONTO ($) (5) HABER	SALDO (6)
15-oct-2025	SP 000223	SP Folio: 223	32,762.57		759,220.74
15-oct-2025	SD 000224	SD Folio: 224		46,397.37	806,618.31
15-oct-2025	CP 000224	SP Folio: 224	46,397.37		759,220.74
31-oct-2025	GD 000228	GD Folio: 228		15,445.28	773,666.12
31-oct-2025	SD 000229	SD Folio: 229		50,309.99	823,976.11
31-oct-2025	SD 000229	SD Folio: 229		50,309.99	874,286.24
31-oct-2025	SD 000229	SD Folio: 229		8,708.87	882,995.11
31-oct-2025	SD 000229	SD Folio: 229		11,333.72	894,328.83
31-oct-2025	SD 000229	SD Folio: 229		6,348.85	900,677.68
31-oct-2025	SD 000229	SD Folio: 229		10,166.63	910,844.31
31-oct-2025	SD 000229	SD Folio: 229		13,121.87	923,966.18
31-oct-2025	SD 000229	SD Folio: 229		2,910.08	926,876.26
31-oct-2025	SD 000229	SD Folio: 229		998.19	927,874.45
31-oct-2025	SP 000229	SP Folio: 229	15,445.28		912,429.17
31-oct-2025	SP 000229	SP Folio: 229	50,309.99		862,119.18
31-oct-2025	SP 000229	SP Folio: 229	50,309.99		811,809.19
31-oct-2025	SP 000229	SP Folio: 229	8,708.87		803,128.32
31-oct-2025	SP 000229	SP Folio: 229	11,333.72		791,794.60
31-oct-2025	SP 000229	SP Folio: 229	6,348.85		785,445.75
31-oct-2025	SP 000229	SP Folio: 229	10,166.63		775,279.12
31-oct-2025	SP 000229	SP Folio: 229	13,121.87		762,157.25
31-oct-2025	SP 000229	SP Folio: 229	2,910.08		759,247.17
31-oct-2025	SP 000229	SP Folio: 229	998.19		758,248.98
31-oct-2025	SD 000229	SD Folio: 229		54,975.43	813,224.41
31-oct-2025	SP 000229	SP Folio: 229	54,975.43		758,248.98
31-oct-2025	GD 000227	GD Folio: 227		32,762.57	790,911.55
		SUBTOTAL (7)	393,387.33	393,387.33	

FECHA (2)	No. DE EVENTO (3)	DESCRIPCIÓN (4)	MONTO ($) (5) DEBE	MONTO ($) (5) HABER	SALDO (6)
31-oct-2025	SP 000227	SP Folio: 227	32,762.57		758,220.74
12-nov-2025	GD 000228	GD Folio: 228		12,422.90	771,643.64
12-nov-2025	GD 000228	GD Folio: 228		15,246.30	756,397.34
12-nov-2025	SP 000228	SP Folio: 228	27,869.60		758,220.74
13-nov-2025	SD 000229	SD Folio: 229		15,445.38	773,666.12
13-nov-2025	SD 000229	SD Folio: 229		47,384.45	821,050.57
13-nov-2025	SD 000229	SD Folio: 229		47,384.45	868,435.02
13-nov-2025	SD 000229	SD Folio: 229		8,191.77	876,626.79
13-nov-2025	SD 000229	SD Folio: 229		12,932.90	889,559.69
13-nov-2025	SD 000229	SD Folio: 229		8,629.03	898,188.72
13-nov-2025	SD 000229	SD Folio: 229		10,660.99	908,849.71
13-nov-2025	SD 000229	SD Folio: 229		14,030.42	922,880.13
13-nov-2025	SD 000229	SD Folio: 229		3,069.08	925,949.21
13-nov-2025	SD 000229	SD Folio: 229		998.19	926,947.40
13-nov-2025	SP 000229	SP Folio: 229	15,445.28		911,502.12
13-nov-2025	SP 000229	SP Folio: 229	47,384.45		864,117.67
13-nov-2025	SP 000229	SP Folio: 229	47,384.45		816,733.22
13-nov-2025	SP 000229	SP Folio: 229	8,191.77		808,541.45
13-nov-2025	SP 000229	SP Folio: 229	12,932.90		795,608.55
13-nov-2025	SP 000229	SP Folio: 229	8,629.03		787,979.52
13-nov-2025	SP 000229	SP Folio: 229	10,660.99		777,318.53
13-nov-2025	SP 000229	SP Folio: 229	14,030.42		763,288.11
13-nov-2025	SP 000229	SP Folio: 229	3,069.08		760,219.03
13-nov-2025	SP 000229	SP Folio: 229	998.19		759,220.74
13-nov-2025	GD 000230	GD Folio: 230		3,169.42	761,390.16
13-nov-2025	GD 000231	GD Folio: 231		3,169.42	764,559.58
		SUBTOTAL (7)	339,991.80	399,179.17	

Page 13 of 133

06-0006A SISTEMA PARA EL DESARROLLO INTEGRAL DE LA FAMILIA DEL MUNICIPIO DE ARM... | Usuario: Ma del Carmen Aguayo Carrillo Ver: Usuarios Conectados al Sistema - (Usuarios Permitidos: 10)

12:00 p. m. 10/02/2026

Sistema Automatizado de Administración y Contabilidad Gubernamental (Ver. 2.6.0.0) - [LIBRO MAYOR]

Ejercicios Pólizas Presupuesto Egresos Ingresos Compras Tesorería Obra Pública Catálogos Reportes Usuarios Utilerías Ayuda Ventanas Salir

FECHA (2)	No. DE EVENTO (3)	DESCRIPCIÓN (4)	MONTO ($) (5) DEBE	MONTO ($) (5) HABER	SALDO (6)
15-oct-2025	SP 000223	SP Folio: 223	32,762.57		759,220.74
15-oct-2025	SD 000224	SD Folio: 224		46,397.37	806,618.31
15-oct-2025	CP 000224	SP Folio: 224	46,397.37		759,220.74
31-oct-2025	GD 000228	GD Folio: 228		15,445.28	773,666.12
31-oct-2025	SD 000229	SD Folio: 229		50,309.99	823,976.11
31-oct-2025	SD 000229	SD Folio: 229		50,309.99	874,286.24
31-oct-2025	SD 000229	SD Folio: 229		8,708.87	882,995.11
31-oct-2025	SD 000229	SD Folio: 229		11,333.72	894,328.83
31-oct-2025	SD 000229	SD Folio: 229		6,348.85	900,677.68
31-oct-2025	SD 000229	SD Folio: 229		10,166.63	910,844.31
31-oct-2025	SD 000229	SD Folio: 229		13,121.87	923,966.18
31-oct-2025	SD 000229	SD Folio: 229		2,910.08	926,876.26
31-oct-2025	SD 000229	SD Folio: 229		998.19	927,874.45
31-oct-2025	SP 000229	SP Folio: 229	15,445.28		912,429.17
31-oct-2025	SP 000229	SP Folio: 229	50,309.99		862,119.18
31-oct-2025	SP 000229	SP Folio: 229	50,309.99		811,809.19
31-oct-2025	SP 000229	SP Folio: 229	8,708.87		803,128.32
31-oct-2025	SP 000229	SP Folio: 229	11,333.72		791,794.60
31-oct-2025	SP 000229	SP Folio: 229	6,348.85		785,445.75
31-oct-2025	SP 000229	SP Folio: 229	10,166.63		775,279.12
31-oct-2025	SP 000229	SP Folio: 229	13,121.87		762,157.25
31-oct-2025	SP 000229	SP Folio: 229	2,910.08		759,247.17
31-oct-2025	SP 000229	SP Folio: 229	998.19		758,248.98
31-oct-2025	SD 000229	SD Folio: 229		54,975.43	813,224.41
31-oct-2025	SP 000229	SP Folio: 229	54,975.43		758,248.98
31-oct-2025	GD 000227	GD Folio: 227		32,762.57	790,911.55
		SUBTOTAL (7)	393,387.33	393,387.33	

FECHA (2)	No. DE EVENTO (3)	DESCRIPCIÓN (4)	MONTO ($) (5) DEBE	MONTO ($) (5) HABER	SALDO (6)
31-oct-2025	SP 000227	SP Folio: 227	32,762.57		758,220.74
12-nov-2025	GD 000228	GD Folio: 228		12,422.90	771,643.64
12-nov-2025	GD 000228	GD Folio: 228		15,246.30	756,397.34
12-nov-2025	SP 000228	SP Folio: 228	27,869.60		758,220.74
13-nov-2025	SD 000229	SD Folio: 229		15,445.38	773,666.12
13-nov-2025	SD 000229	SD Folio: 229		47,384.45	821,050.57
13-nov-2025	SD 000229	SD Folio: 229		47,384.45	868,435.02
13-nov-2025	SD 000229	SD Folio: 229		8,191.77	876,626.79
13-nov-2025	SD 000229	SD Folio: 229		12,932.90	889,559.69
13-nov-2025	SD 000229	SD Folio: 229		8,629.03	898,188.72
13-nov-2025	SD 000229	SD Folio: 229		10,660.99	908,849.71
13-nov-2025	SD 000229	SD Folio: 229		14,030.42	922,880.13
13-nov-2025	SD 000229	SD Folio: 229		3,069.08	925,949.21
13-nov-2025	SD 000229	SD Folio: 229		998.19	926,947.40
13-nov-2025	SP 000229	SP Folio: 229	15,445.28		911,502.12
13-nov-2025	SP 000229	SP Folio: 229	47,384.45		864,117.67
13-nov-2025	SP 000229	SP Folio: 229	47,384.45		816,733.22
13-nov-2025	SP 000229	SP Folio: 229	8,191.77		808,541.45
13-nov-2025	SP 000229	SP Folio: 229	12,932.90		795,608.55
13-nov-2025	SP 000229	SP Folio: 229	8,629.03		787,979.52
13-nov-2025	SP 000229	SP Folio: 229	10,660.99		777,318.53
13-nov-2025	SP 000229	SP Folio: 229	14,030.42		763,288.11
13-nov-2025	SP 000229	SP Folio: 229	3,069.08		760,219.03
13-nov-2025	SP 000229	SP Folio: 229	998.19		759,220.74
13-nov-2025	GD 000230	GD Folio: 230		3,169.42	761,390.16
13-nov-2025	GD 000231	GD Folio: 231		3,169.42	764,559.58
		SUBTOTAL (7)	339,991.80	399,179.17	

Page 13 of 133

06-0006A SISTEMA PARA EL DESARROLLO INTEGRAL DE LA FAMILIA DEL MUNICIPIO DE ARM... | Usuario: Ma del Carmen Aguayo Carrillo Ver: Usuarios Conectados al Sistema - (Usuarios Permitidos: 10)

12:00 p. m. 10/02/2026

Sistema Automatizado de Administración y Contabilidad Gubernamental (Ver. 2.6.0.0) - [LIBRO MAYOR]

Ejercicios Pólizas Presupuesto Egresos Ingresos Compras Tesorería Obra Pública Catálogos Reportes Usuarios Utilerías Ayuda Ventanas Salir

(CIFRAS EN PESOS Y CENTAVOS)
(1)

PAGINA 17 DE 133
HORA 11:54
FECHA 10/02/2026

FECHA (2)	No. DE EVENTO (3)	DESCRIPCIÓN (4)	MONTO ($) (5) DEBE	MONTO ($) (5) HABER	SALDO (6)
15-dic-2025	GD 000240	GD Folio: 240		5,181.77	1,010,202.22
15-dic-2025	GD 000240	GD Folio: 240		5,013.00	1,015,246.99
15-dic-2025	GD 000240	GD Folio: 240		12,332.90	1,027,579.89
15-dic-2025	GD 000240	GD Folio: 240		5,625.02	1,033,203.22
15-dic-2025	GD 000240	GD Folio: 240		10,880.90	1,044,084.12
15-dic-2025	GD 000240	GD Folio: 240		14,330.42	1,058,414.54
15-dic-2025	GD 000240	GD Folio: 240		3,588.09	1,061,979.63
15-dic-2025	GD 000240	GD Folio: 240		996.15	1,062,975.78
15-dic-2025	SP 000242	SP Folio: 242	15,448.38		1,047,527.40
15-dic-2025	SP 000242	SP Folio: 242	47,384.48		1,000,042.92
15-dic-2025	SP 000242	SP Folio: 242	47,384.48		952,658.44
15-dic-2025	SP 000242	SP Folio: 242	5,181.77		947,476.67
15-dic-2025	SP 000242	SP Folio: 242	5,013.00		942,463.67
15-dic-2025	SP 000242	SP Folio: 242	12,332.90		930,130.77
15-dic-2025	SP 000242	SP Folio: 242	5,625.02		924,505.75
15-dic-2025	SP 000242	SP Folio: 242	10,880.90		913,624.85
15-dic-2025	SP 000242	SP Folio: 242	14,330.42		899,294.43
15-dic-2025	SP 000242	SP Folio: 242	3,588.09		895,706.34
15-dic-2025	SP 000242	SP Folio: 242	996.15		894,710.19
15-dic-2025	GD 000244	GD Folio: 244		12,409.20	906,302.37
15-dic-2025	SP 000243	SP Folio: 243	12,409.20		893,893.17
15-dic-2025	SP 000244	SP Folio: 244	15,448.38		878,444.79
15-dic-2025	SP 000244	SP Folio: 244	47,384.48		830,960.31
15-dic-2025	SP 000244	SP Folio: 244	47,384.48		783,575.83
15-dic-2025	SP 000244	SP Folio: 244	5,181.77		778,394.12
15-dic-2025	SP 000244	SP Folio: 244	5,013.00		773,381.24
		SUBTOTAL (7)	195,745.94	73,214.53	

(CIFRAS EN PESOS Y CENTAVOS)
(1)

PAGINA 18 DE 133
HORA 11:54
FECHA 10/02/2026

FECHA (2)	No. DE EVENTO (3)	DESCRIPCIÓN (4)	MONTO ($) (5) DEBE	MONTO ($) (5) HABER	SALDO (6)
15-dic-2025	SP 000244	SP Folio: 244	12,332.90		785,908.14
15-dic-2025	SP 000244	SP Folio: 244	5,625.02		791,533.16
15-dic-2025	SP 000244	SP Folio: 244	10,880.90		802,414.06
15-dic-2025	SP 000244	SP Folio: 244	14,330.42		816,744.48
15-dic-2025	SP 000244	SP Folio: 244	3,588.09		820,332.57
15-dic-2025	SP 000244	SP Folio: 244	996.15		821,328.72
15-dic-2025	GD 000245	GD Folio: 245		32,762.57	788,566.15
15-dic-2025	SP 000245	S/C	32,762.57		821,328.72
15-dic-2025	GD 000246	GD Folio: 246		846,414.10	1,667,742.82
15-dic-2025	SP 000246	SP Folio: 246	846,414.10		821,328.72
15-dic-2025	GD 000247	GD Folio: 247		4,755.47	816,573.25
15-dic-2025	GD 000248	GD Folio: 248		4,755.47	811,817.78
15-dic-2025	SP 000247	SP Folio: 247	4,755.47		816,573.25
15-dic-2025	SP 000247	SP Folio: 247			816,573.25
15-dic-2025	GD 000249	GD Folio: 249		3,465.70	813,107.55
15-dic-2025	SP 000249	SP Folio: 249	3,465.70		816,573.25
15-dic-2025	GD 000250	GD Folio: 250		6,894.57	809,678.68
15-dic-2025	SP 000249	SP Folio: 249	6,894.57		816,573.25
15-dic-2025	GD 000251	GD Folio: 251		6,894.57	809,678.68
15-dic-2025	SP 000250	SP Folio: 250	6,894.57		816,573.25
15-dic-2025	GD 000252	GD Folio: 252		6,894.57	809,678.68
15-dic-2025	SP 000251	SP Folio: 251	6,481.54		816,055.79
15-dic-2025	SP 000252	SP Folio: 252	413.03		816,573.25
15-dic-2025	GD 000253	GD Folio: 253		6,894.57	809,678.68
15-dic-2025	SP 000253	SP Folio: 253	6,894.57		816,573.25
15-dic-2025	GD 000254	GD Folio: 254		6,894.57	809,678.68
		SUBTOTAL (7)	764,934.80	728,697.16	

Page 17 of 133

06-0006A SISTEMA PARA EL DESARROLLO INTEGRAL DE LA FAMILIA DEL MUNICIPIO DE ARM... | Usuario: Ma del Carmen Aguayo Carrillo Ver: Usuarios Conectados al Sistema - (Usuarios Permitidos: 10)

12:00 p. m. 10/02/2026

Sistema Automatizado de Administración y Contabilidad Gubernamental (Ver. 2.6.0.0) - [LIBRO MAYOR]

Ejercicios Pólizas Presupuesto Egresos Ingresos Compras Tesorería Obra Pública Catálogos Reportes Usuarios Utilerías Ayuda Ventanas Salir

FECHA (2)	No. DE EVENTO (3)	DESCRIPCIÓN (4)	MONTO ($) (5) DEBE	MONTO ($) (5) HABER	SALDO (6)
[illegible]	[illegible]	SP Folio: 254	[illegible]		[illegible]
[illegible]	[illegible]	GD Folio: 255		[illegible]	[illegible]
[illegible]	[illegible]	SP Folio: 255	[illegible]		[illegible]
[illegible]	[illegible]	GD Folio: 256		[illegible]	[illegible]
[illegible]	[illegible]	SP Folio: 256	[illegible]		[illegible]
[illegible]	[illegible]	GD Folio: 257		[illegible]	[illegible]
[illegible]	[illegible]	SP Folio: 257	[illegible]		[illegible]
[illegible]	[illegible]	GD Folio: 258		[illegible]	[illegible]
[illegible]	[illegible]	SP Folio: 258	[illegible]		[illegible]
[illegible]	[illegible]	GD Folio: 259		[illegible]	[illegible]
[illegible]	[illegible]	SP Folio: 259		[illegible]	[illegible]
[illegible]	[illegible]	SP Folio: 259	[illegible]		[illegible]
[illegible]	[illegible]	GD Folio: 261		[illegible]	[illegible]
[illegible]	[illegible]	GD Folio: 261		[illegible]	[illegible]
[illegible]	[illegible]	GD Folio: 261		[illegible]	[illegible]
[illegible]	[illegible]	SP Folio: 261		[illegible]	[illegible]
[illegible]	[illegible]	SP Folio: 261		[illegible]	[illegible]
[illegible]	[illegible]	SP Folio: 261		[illegible]	[illegible]
[illegible]	[illegible]	SP Folio: 261	[illegible]		[illegible]
[illegible]	[illegible]	SP Folio: 261	[illegible]		[illegible]
[illegible]	[illegible]	SP Folio: 261	[illegible]		[illegible]
[illegible]	[illegible]	SP Folio: 261	[illegible]		[illegible]
[illegible]	[illegible]	SP Folio: 261		[illegible]	[illegible]
[illegible]	[illegible]	SP Folio: 261	[illegible]		[illegible]
[illegible]	[illegible]	SP Folio: 263	[illegible]		[illegible]
[illegible]	[illegible]	SP Folio: 263	[illegible]		[illegible]
		SUBTOTAL (7)	[illegible]	[illegible]	

FECHA (2)	No. DE EVENTO (3)	DESCRIPCIÓN (4)	MONTO ($) (5) DEBE	MONTO ($) (5) HABER	SALDO (6)
[illegible]	[illegible]	SP Folio: 263	[illegible]		[illegible]
[illegible]	[illegible]	Cancelación GD Folio: 242		[illegible]	[illegible]
[illegible]	[illegible]	Cancelación GD Folio: 242		[illegible]	[illegible]
[illegible]	[illegible]	Cancelación GD Folio: 242		[illegible]	[illegible]
[illegible]	[illegible]	Cancelación GD Folio: 242		[illegible]	[illegible]
[illegible]	[illegible]	Cancelación GD Folio: 242		[illegible]	[illegible]
[illegible]	[illegible]	Cancelación GD Folio: 242		[illegible]	[illegible]
[illegible]	[illegible]	Cancelación GD Folio: 242		[illegible]	[illegible]
[illegible]	[illegible]	Cancelación SP Folio: 242	[illegible]		[illegible]
[illegible]	[illegible]	Cancelación SP Folio: 242	[illegible]		[illegible]
[illegible]	[illegible]	Cancelación SP Folio: 242	[illegible]		[illegible]
[illegible]	[illegible]	Cancelación SP Folio: 242	[illegible]		[illegible]
[illegible]	[illegible]	Cancelación SP Folio: 242	[illegible]		[illegible]
[illegible]	[illegible]	Cancelación SP Folio: 242	[illegible]		[illegible]
[illegible]	[illegible]	Cancelación SP Folio: 242	[illegible]		[illegible]
[illegible]	[illegible]	Cancelación SP Folio: 242	[illegible]		[illegible]
[illegible]	[illegible]	Cancelación SP Folio: 242	[illegible]		[illegible]
[illegible]	[illegible]	Cancelación SP Folio: 242	[illegible]		[illegible]
[illegible]	[illegible]	Cancelación GD Folio: 247		[illegible]	[illegible]
[illegible]	[illegible]	SP Folio: 251	[illegible]		[illegible]
[illegible]	[illegible]	SP Folio: 252	[illegible]		[illegible]
[illegible]	[illegible]	Cancelación GD Folio: 252		[illegible]	[illegible]
[illegible]	[illegible]	GD Folio: 260		[illegible]	[illegible]
[illegible]	[illegible]	GD Folio: 260		[illegible]	[illegible]
[illegible]	[illegible]	GD Folio: 261		[illegible]	[illegible]
		SUBTOTAL (7)	[illegible]	[illegible]	

Page 19 of 133

064006A SISTEMA PARA EL DESARROLLO INTEGRAL DE LA FAMILIA DEL MUNICIPIO DE ARM... | Usuario: Ma del Carmen Aguayo Carrillo Ver: Usuarios Conectados al Sistema - (Usuarios Permitidos: 10)

12:01 p. m. 10/02/2026

Sistema Automatizado de Administración y Contabilidad Gubernamental (Ver. 2.6.0.0) - [LIBRO MAYOR]

Ejercicios Pólizas Presupuesto Egresos Ingresos Compras Tesorería Obra Pública Catálogos Reportes Usuarios Utilerías Ayuda Ventanas Salir

FECHA (2)	No. DE EVENTO (3)	DESCRIPCIÓN (4)	(5) DEBE	(5) HABER	SALDO (6)
30-dic-2025	DD-000260	DD Folio: 260		6,705.67	693,600.39
30-dic-2025	DD-000260	DD Folio: 260		5,244.30	688,948.19
30-dic-2025	DD-000260	DD Folio: 260		12,552.90	676,676.39
30-dic-2025	DD-000260	DD Folio: 260		9,625.02	677,502.11
30-dic-2025	DD-000260	DD Folio: 260		10,980.99	666,594.07
30-dic-2025	DD-000260	DD Folio: 260		14,550.42	652,594.43
30-dic-2025	DD-000260	DD Folio: 260		3,280.78	649,888.79
30-dic-2025	DD-000260	DD Folio: 260		996.19	648,601.22
30-dic-2025	DP-000260	DP Folio: 260	19,448.38		661,222.58
30-dic-2025	DP-000260	DP Folio: 260	90,522.38		640,710.07
30-dic-2025	DP-000260	DP Folio: 260	55,522.38		795,188.79
30-dic-2025	DP-000260	DP Folio: 260	6,705.67		791,482.92
30-dic-2025	DP-000260	DP Folio: 260	5,244.30		779,238.12
30-dic-2025	DP-000260	DP Folio: 260	12,552.90		784,208.22
30-dic-2025	DP-000260	DP Folio: 260	9,625.02		797,502.22
30-dic-2025	DP-000260	DP Folio: 260	10,980.99		746,719.23
30-dic-2025	DP-000260	DP Folio: 260	14,550.42		732,498.89
30-dic-2025	DP-000260	DP Folio: 260	3,280.78		729,288.13
30-dic-2025	DP-000260	DP Folio: 260	996.19		728,401.58
31-dic-2025	DP-000259	DP Folio: 259		-2,244.42	728,157.58
31-dic-2025	DP-000259	DP Folio: 259	-32,997.19		766,220.74
31-dic-2025	DD-000258	Cancelación DD Folio: 258		-32,997.19	728,157.58
31-dic-2025	DD-000262	DD Folio: 262		11,508.42	737,692.96
31-dic-2025	DP-000262	DP Folio: 262			737,692.96
31-dic-2025	DP-000262	DP Folio: 262	11,508.42		728,157.96
31-dic-2025	DP-000261	DP Folio: 261		-25,507.33	697,573.23
		SUBTOTAL (7)	137,751.26	95,407.30	

FECHA (2)	No. DE EVENTO (3)	DESCRIPCIÓN (4)	(5) DEBE	(5) HABER	SALDO (6)
31-dic-2025	DP-000261	DP Folio: 261		-2,211.32	695,886.31
31-dic-2025	DP-000261	DP Folio: 261		-1,452.50	694,394.39
31-dic-2025	DP-000261	DP Folio: 261	-25,507.33		722,481.71
31-dic-2025	DP-000261	DP Folio: 261	-2,211.32		724,693.03
31-dic-2025	DP-000261	DP Folio: 261	-1,452.50		726,157.58
31-dic-2025	DP-000261	DP Folio: 261	-1,452.50		727,621.48
31-dic-2025	DP-000261	DP Folio: 261	-2,211.32		729,833.41
31-dic-2025	DP-000261	DP Folio: 261	-25,507.33		755,220.74
		SUBTOTAL (7)	44,108.38	-32,476.99	
		TOTAL (8)			

Page 21 of 133

06-0006A SISTEMA PARA EL DESARROLLO INTEGRAL DE LA FAMILIA DEL MUNICIPIO DE ARM... | Usuario: Ma del Carmen Aguayo Carrillo Ver: Usuarios Conectados al Sistema - (Usuarios Permitidos: 10)

12:01 p. m. 10/02/2026

Sistema Automatizado de Administración y Contabilidad Gubernamental (Ver. 2.6.0.0) - [LIBRO MAYOR]

Ejercicios Pólizas Presupuesto Egresos Ingresos Compras Tesorería Obra Pública Catálogos Reportes Usuarios Utilerías Ayuda Ventanas Salir

			DEBE	HABER	
01-oct-2025		Saldo inicial			330,389.19
02-oct-2025	000000	Movimiento Directo Automático		1,580.00	331,969.19
02-oct-2025	000000	Movimiento Directo Automático	1,580.00		330,389.19
02-oct-2025	000000	Movimiento Directo Automático		2,900.00	333,289.19
02-oct-2025	000000	Movimiento Directo Automático	2,900.00		330,389.19
02-oct-2025	000000	Movimiento Directo Automático		840.00	331,229.19
02-oct-2025	000000	Movimiento Directo Automático	840.00		330,389.19
03-oct-2025	000000	Movimiento Directo Automático		828.00	331,217.19
03-oct-2025	000000	Movimiento Directo Automático	828.00		330,389.19
03-oct-2025	000000	Movimiento Directo Automático		1,000.00	331,389.19
03-oct-2025	000000	Movimiento Directo Automático	1,000.00		330,389.19
03-oct-2025	000000	Movimiento Directo Automático		2,300.00	332,689.19
03-oct-2025	000000	Movimiento Directo Automático	2,300.00		330,389.19
07-oct-2025	000000	Movimiento Directo Automático		891.20	331,280.39
07-oct-2025	000000	Movimiento Directo Automático	891.20		330,389.19
10-oct-2025	000000	Movimiento Directo Automático		70,000.00	400,389.19
10-oct-2025	000000	Movimiento Directo Automático	70,000.00		330,389.19
17-oct-2025	000000	Movimiento Directo Automático		1,820.00	332,209.19
17-oct-2025	000000	Movimiento Directo Automático	1,820.00		330,389.19
21-oct-2025	000000	Movimiento Directo Automático		2,300.00	332,689.19
21-oct-2025	000000	Movimiento Directo Automático	2,300.00		330,389.19
21-oct-2025	000000	Movimiento Directo Automático		2,800.00	333,189.19
21-oct-2025	000000	Movimiento Directo Automático	2,800.00		330,389.19
28-oct-2025	000000	Movimiento Directo Automático		695.00	331,084.19
28-oct-2025	000000	Movimiento Directo Automático		100.00	331,184.19
29-oct-2025	000000	Movimiento Directo Automático		1,905.00	333,089.19
		SUBTOTAL (7)	96,129.22	98,829.22	

			DEBE	HABER	
29-oct-2025	000000	Movimiento Directo Automático		391.00	333,480.19
29-oct-2025	000000	Movimiento Directo Automático		60.78	333,820.81
29-oct-2025	000000	Movimiento Directo Automático		1,729.01	336,249.82
29-oct-2025	000000	Movimiento Directo Automático	898.00		334,551.82
29-oct-2025	000000	Movimiento Directo Automático	100.00		334,451.82
29-oct-2025	000000	Movimiento Directo Automático	1,905.00		332,546.82
29-oct-2025	000000	Movimiento Directo Automático	391.00		332,155.82
29-oct-2025	000000	Movimiento Directo Automático	60.78		332,094.18
29-oct-2025	000000	Movimiento Directo Automático	1,725.21		330,369.18
30-oct-2025	000000	Movimiento Directo Automático		377.88	330,747.33
30-oct-2025	000000	Movimiento Directo Automático	377.88		330,369.18
30-oct-2025	000000	Movimiento Directo Automático		1,909.84	331,679.99
30-oct-2025	000000	Movimiento Directo Automático	1,909.84		330,369.15
31-oct-2025	000000	Movimiento Directo Automático		870.00	331,239.18
31-oct-2025	000000	Movimiento Directo Automático	870.00		330,369.18
31-oct-2025	000000	Movimiento Directo Automático		1,200.00	331,569.18
31-oct-2025	000000	Movimiento Directo Automático		620.00	332,189.18
31-oct-2025	000000	Movimiento Directo Automático		1,000.05	333,189.23
31-oct-2025	000000	Movimiento Directo Automático	1,200.00		331,989.23
31-oct-2025	000000	Movimiento Directo Automático	620.00		331,369.23
31-oct-2025	000000	Movimiento Directo Automático	1,000.08		330,369.15
31-oct-2025	000000	Movimiento Directo Automático		173.13	330,542.28
31-oct-2025	000000	Movimiento Directo Automático	173.13		330,369.15
04-nov-2025	000000	Movimiento Directo Automático		2,000.00	332,369.15
04-nov-2025	000000	Movimiento Directo Automático	2,000.00		330,369.15
04-nov-2025	000000	Movimiento Directo Automático		840.00	331,209.18
		SUBTOTAL (7)	12,624.87	10,764.87	

Page 23 of 133

06400GA SISTEMA PARA EL DESARROLLO INTEGRAL DE LA FAMILIA DEL MUNICIPIO DE ARM... | Usuario: Ma del Carmen Aguayo Carrillo Ver: Usuarios Conectados al Sistema - (Usuarios Permitidos: 10)

12:01 p. m. 10/02/2026

Sistema Automatizado de Administración y Contabilidad Gubernamental (Ver. 2.6.0.0) - [LIBRO MAYOR]

Ejercicios Pólizas Presupuesto Egresos Ingresos Compras Tesorería Obra Pública Catálogos Reportes Usuarios Utilerías Ayuda Ventanas Salir

Print Save 25 of 133 Close

(1) FECHA 10/02/2026

FECHA (2)	No. DE EVENTO (3)	DESCRIPCIÓN (4)	MONTO ($) (5) DEBE	MONTO ($) (5) HABER	SALDO (6)
04-nov.-2025	[illegible]	Movimiento Directo Automático	840.00		[illegible]
04-nov.-2025	[illegible]	Movimiento Directo Automático		2,449.52	[illegible]
04-nov.-2025	[illegible]	Movimiento Directo Automático	2,449.52		[illegible]
07-nov.-2025	[illegible]	Movimiento Directo Automático		1,000.00	[illegible]
07-nov.-2025	[illegible]	Movimiento Directo Automático	1,000.00		[illegible]
11-nov.-2025	[illegible]	Movimiento Directo Automático		2,000.00	[illegible]
11-nov.-2025	[illegible]	Movimiento Directo Automático	2,000.00		[illegible]
12-nov.-2025	[illegible]	Movimiento Directo Automático		12,474.00	[illegible]
12-nov.-2025	[illegible]	Movimiento Directo Automático	12,474.00		[illegible]
18-nov.-2025	[illegible]	Movimiento Directo Automático		4.12	[illegible]
18-nov.-2025	[illegible]	Movimiento Directo Automático	4.12		[illegible]
18-nov.-2025	[illegible]	Movimiento Directo Automático		2,000.00	[illegible]
18-nov.-2025	[illegible]	Movimiento Directo Automático	2,000.00		[illegible]
21-nov.-2025	[illegible]	Movimiento Directo Automático		1,375.00	[illegible]
21-nov.-2025	[illegible]	Movimiento Directo Automático	1,375.00		[illegible]
21-nov.-2025	[illegible]	Movimiento Directo Automático		1,506.94	[illegible]
21-nov.-2025	[illegible]	Movimiento Directo Automático	1,506.94		[illegible]
21-nov.-2025	[illegible]	Movimiento Directo Automático		1,999.00	[illegible]
21-nov.-2025	[illegible]	Movimiento Directo Automático	1,999.00		[illegible]
21-nov.-2025	[illegible]	Movimiento Directo Automático		1,999.00	[illegible]
21-nov.-2025	[illegible]	Movimiento Directo Automático	1,999.00		[illegible]
26-nov.-2025	[illegible]	Movimiento Directo Automático		2,000.00	[illegible]
26-nov.-2025	[illegible]	Movimiento Directo Automático	2,000.00		[illegible]
30-nov.-2025	[illegible]	Movimiento Directo Automático		126.72	[illegible]
30-nov.-2025	[illegible]	Movimiento Directo Automático	126.72		[illegible]
01-dic.-2025	[illegible]	Movimiento Directo Automático		2,000.00	[illegible]
		SUBTOTAL (7)	[illegible]	[illegible]	

(1) FECHA 10/02/2026

FECHA (2)	No. DE EVENTO (3)	DESCRIPCIÓN (4)	MONTO ($) (5) DEBE	MONTO ($) (5) HABER	SALDO (6)
01-dic.-2025	[illegible]	Movimiento Directo Automático	2,000.00		[illegible]
01-dic.-2025	[illegible]	Movimiento Directo Automático		1,000.00	[illegible]
01-dic.-2025	[illegible]	Movimiento Directo Automático	1,000.00		[illegible]
04-dic.-2025	[illegible]	Movimiento Directo Automático		840.00	[illegible]
04-dic.-2025	[illegible]	Movimiento Directo Automático	840.00		[illegible]
05-dic.-2025	[illegible]	Movimiento Directo Automático		599.56	[illegible]
05-dic.-2025	[illegible]	Movimiento Directo Automático	599.56		[illegible]
09-dic.-2025	[illegible]	Movimiento Directo Automático		2,000.00	[illegible]
09-dic.-2025	[illegible]	Movimiento Directo Automático	2,000.00		[illegible]
09-dic.-2025	[illegible]	Movimiento Directo Automático		1,896.42	[illegible]
09-dic.-2025	[illegible]	Movimiento Directo Automático	1,896.42		[illegible]
09-dic.-2025	[illegible]	Movimiento Directo Automático		2,000.00	[illegible]
09-dic.-2025	[illegible]	Movimiento Directo Automático	2,000.00		[illegible]
09-dic.-2025	[illegible]	Movimiento Directo Automático		2,000.00	[illegible]
09-dic.-2025	[illegible]	Movimiento Directo Automático	2,000.00		[illegible]
10-dic.-2025	[illegible]	Movimiento Directo Automático		725.26	[illegible]
10-dic.-2025	[illegible]	Movimiento Directo Automático	725.26		[illegible]
10-dic.-2025	[illegible]	Movimiento Directo Automático		302.61	[illegible]
10-dic.-2025	[illegible]	Movimiento Directo Automático	302.61		[illegible]
15-dic.-2025	[illegible]	Movimiento Directo Automático		4,500.00	[illegible]
15-dic.-2025	[illegible]	Movimiento Directo Automático	4,500.00		[illegible]
15-dic.-2025	[illegible]	Movimiento Directo Automático		3,400.00	[illegible]
15-dic.-2025	[illegible]	Movimiento Directo Automático	3,400.00		[illegible]
15-dic.-2025	[illegible]	Movimiento Directo Automático		2,000.00	[illegible]
15-dic.-2025	[illegible]	Movimiento Directo Automático	2,000.00		[illegible]
17-dic.-2025	[illegible]	Movimiento Directo Automático		3,887.00	[illegible]
		SUBTOTAL (7)	[illegible]	[illegible]	

Page 25 of 133

06-0006A SISTEMA PARA EL DESARROLLO INTEGRAL DE LA FAMILIA DEL MUNICIPIO DE ARM... | Usuario: Ma del Carmen Aguayo Carrillo Ver: Usuarios Conectados al Sistema - (Usuarios Permitidos: 10)

12:01 p. m. 10/02/2026

Sistema Automatizado de Administración y Contabilidad Gubernamental (Ver. 2.6.0.0) - [LIBRO MAYOR]

Ejercicios Pólizas Presupuesto Egresos Ingresos Compras Tesorería Obra Pública Catálogos Reportes Usuarios Utilerías Ayuda Ventanas Salir

FECHA (2)	No. DE EVENTO (3)	DESCRIPCIÓN (4)	MONTO (5) (6) DEBE	MONTO (5) (6) HABER	SALDO (8)
17-dic.-2025	000000 ------1	Movimiento Directo Automático		1,000.00	308,099.19
17-dic.-2025	000000 ------1	Movimiento Directo Automático	3,927.00		307,099.19
17-dic.-2025	000000 ------1	Movimiento Directo Automático	1,000.00		303,099.19
18-dic.-2025	000000 ------2	Movimiento Directo Automático		2,970.00	303,129.19
18-dic.-2025	000000 ------2	Movimiento Directo Automático		1,000.00	304,129.19
18-dic.-2025	000000 ------4	Movimiento Directo Automático		150.00	304,307.19
18-dic.-2025	000000 ------4	Movimiento Directo Automático	2,970.00		301,307.19
18-dic.-2025	000000 ------2	Movimiento Directo Automático	1,000.00		300,307.19
18-dic.-2025	000000 ------0	Movimiento Directo Automático	180.00		300,189.19
18-dic.-2025	000000 ------0	Movimiento Directo Automático		2,000.00	302,189.19
18-dic.-2025	000000 ------	Movimiento Directo Automático	2,000.00		300,189.19
19-dic.-2025	000000 ------2	Movimiento Directo Automático		1,908.84	301,078.84
19-dic.-2025	000000 ------2	Movimiento Directo Automático	1,908.84		300,189.19
26-dic.-2025	000000 ------4	Movimiento Directo Automático		4,700.00	305,189.19
26-dic.-2025	000000 ------	Movimiento Directo Automático	4,700.00		300,189.19
29-dic.-2025	000000 ------	Movimiento Directo Automático		10,000.00	340,189.19
29-dic.-2025	000000 ------0	Movimiento Directo Automático	10,000.00		330,189.19
30-dic.-2025	000000 ------	Movimiento Directo Automático		8,880.01	337,049.19
30-dic.-2025	000000 ------	Movimiento Directo Automático		1,840.00	338,889.19
30-dic.-2025	000000 ------	Movimiento Directo Automático	8,880.01		332,009.19
30-dic.-2025	000000 ------0	Movimiento Directo Automático	1,840.00		330,189.19
31-dic.-2025	000000 ------7	Movimiento Directo Automático		9,210.84	338,979.19
31-dic.-2025	000000 ------7	Movimiento Directo Automático		3,488.00	348,428.19
31-dic.-2025	000000 ------7	Movimiento Directo Automático	8,210.84		340,220.19
31-dic.-2025	000000 ------	Movimiento Directo Automático	3,589.00		330,189.19
31-dic.-2025	000000 ------0	Movimiento Directo Automático		175.23	330,189.19
		SUBTOTAL (7)	31,337.68	48,930.76	

FECHA (2)	No. DE EVENTO (3)	DESCRIPCIÓN (4)	MONTO (5) (6) DEBE	MONTO (5) (6) HABER	SALDO (8)
31-dic.-2025	000000 ------	Movimiento Directo Automático	175.23		330,189.19
		SUBTOTAL (7)	175.23	0.00	
		TOTAL (8)			

Page 27 of 133

06400GA SISTEMA PARA EL DESARROLLO INTEGRAL DE LA FAMILIA DEL MUNICIPIO DE ARM... | Usuario: Ma del Carmen Aguayo Carrillo Ver: Usuarios Conectados al Sistema - (Usuarios Permitidos: 10)

12:01 p. m. 10/02/2026

Sistema Automatizado de Administración y Contabilidad Gubernamental (Ver. 2.6.0.0) - [LIBRO MAYOR]

Ejercicios Pólizas Presupuesto Egresos Ingresos Compras Tesorería Obra Pública Catálogos Reportes Usuarios Utilerías Ayuda Ventanas Salir

(2)	(3)	(4)	DEBE	HABER	(9)
01-nov-2025		Saldo inicial			-726,099.99
14-nov-2025	000000 [illegible]	Movimiento Directo Automático		1,000.00	-724,099.99
14-nov-2025	000000 [illegible]	Movimiento Directo Automático	1,000.00		-726,099.99
14-nov-2025	000000 [illegible]	Movimiento Directo Automático		1,800.00	-723,899.99
14-nov-2025	000000 [illegible]	Movimiento Directo Automático	1,500.00		-725,399.99
28-nov-2025	000000 [illegible]	Movimiento Directo Automático		4,880.00	-722,519.99
28-nov-2025	000000 [illegible]	Movimiento Directo Automático	4,880.00		-727,399.99
30-nov-2025	000000 [illegible]	Movimiento Directo Automático		1,800.00	-725,599.99
30-nov-2025	000000 [illegible]	Movimiento Directo Automático	1,500.00		-727,099.99
30-nov-2025	000000 [illegible]	Movimiento Directo Automático		1,000.00	-726,099.99
30-nov-2025	000000 [illegible]	Movimiento Directo Automático	1,000.00		-727,099.99
31-nov-2025	000000 [illegible]	Movimiento Directo Automático		900.00	-726,199.99
31-nov-2025	000000 [illegible]	Movimiento Directo Automático	900.00		-727,099.99
13-nov-2025	000000 [illegible]	Movimiento Directo Automático		1,500.00	-722,599.99
13-nov-2025	000000 [illegible]	Movimiento Directo Automático	1,500.00		-726,099.99
13-nov-2025	000000 [illegible]	Movimiento Directo Automático		1,200.00	-724,899.99
13-nov-2025	000000 [illegible]	Movimiento Directo Automático	1,200.00		-726,099.99
16-nov-2025	000000 [illegible]	Movimiento Directo Automático		11,500.00	-452,599.99
16-nov-2025	000000 [illegible]	Movimiento Directo Automático	11,500.00		-726,099.99
21-nov-2025	000000 [illegible]	Movimiento Directo Automático		2,480.00	-727,579.99
21-nov-2025	000000 [illegible]	Movimiento Directo Automático	2,480.00		-729,079.99
21-nov-2025	000000 [illegible]	Movimiento Directo Automático		2,480.00	-727,579.99
21-nov-2025	000000 [illegible]	Movimiento Directo Automático	2,480.00		-729,079.99
28-nov-2025	000000 [illegible]	Movimiento Directo Automático		1,500.00	-727,599.99
28-nov-2025	000000 [illegible]	Movimiento Directo Automático	1,500.00		-729,099.99
28-nov-2025	000000 [illegible]	Movimiento Directo Automático		1,000.00	-724,099.99
SUBTOTAL (7)			32,910.00	34,910.00	

(2)	(3)	(4)	DEBE	HABER	(9)
03-nov-2025	000000 [illegible]	Movimiento Directo Automático	1,000.00		-726,099.99
09-nov-2025	000000 [illegible]	Movimiento Directo Automático		32,500.00	-693,599.99
09-nov-2025	000000 [illegible]	Movimiento Directo Automático	32,500.00		-726,099.99
10-nov-2025	000000 [illegible]	Movimiento Directo Automático		1,900.00	-723,599.99
10-nov-2025	000000 [illegible]	Movimiento Directo Automático	1,500.00		-725,099.99
10-nov-2025	000000 [illegible]	Movimiento Directo Automático		1,000.00	-724,099.99
10-nov-2025	000000 [illegible]	Movimiento Directo Automático	1,000.00		-725,099.99
11-nov-2025	000000 [illegible]	Movimiento Directo Automático		4,790.48	-720,309.51
11-nov-2025	000000 [illegible]	Movimiento Directo Automático	4,790.48		-725,099.99
23-nov-2025	000000 [illegible]	Movimiento Directo Automático		2,480.00	-721,579.99
23-nov-2025	000000 [illegible]	Movimiento Directo Automático	2,480.00		-723,079.99
23-nov-2025	000000 [illegible]	Movimiento Directo Automático		2,480.00	-721,579.99
23-nov-2025	000000 [illegible]	Movimiento Directo Automático	2,480.00		-723,079.99
23-nov-2025	000000 [illegible]	Movimiento Directo Automático		5,800.00	-695,299.99
23-nov-2025	000000 [illegible]	Movimiento Directo Automático	5,800.00		-726,099.99
31-nov-2025	000000 [illegible]	Movimiento Directo Automático		1,880.00	-723,419.99
31-nov-2025	000000 [illegible]	Movimiento Directo Automático	1,880.00		-725,299.99
31-nov-2025	000000 [illegible]	Movimiento Directo Automático		1,500.00	-723,799.99
31-nov-2025	000000 [illegible]	Movimiento Directo Automático	1,500.00		-725,299.99
31-nov-2025	000000 [illegible]	Movimiento Directo Automático		1,000.00	-724,299.99
31-nov-2025	000000 [illegible]	Movimiento Directo Automático	1,000.00		-725,299.99
SUBTOTAL (7)			37,790.48	36,700.48	
TOTAL (9)					

Page 29 of 133

06-0006A SISTEMA PARA EL DESARROLLO INTEGRAL DE LA FAMILIA DEL MUNICIPIO DE ARM... | Usuario: Ma del Carmen Aguayo Carrillo Ver: Usuarios Conectados al Sistema - (Usuarios Permitidos: 10)

12:02 p. m. 10/02/2026

Sistema Automatizado de Administración y Contabilidad Gubernamental (Ver. 2.6.0.0) - [LIBRO MAYOR]

Ejercicios Pólizas Presupuesto Egresos Ingresos Compras Tesorería Obra Pública Catálogos Reportes Usuarios Utilerías Ayuda Ventanas Salir

Print Save 31 of 133 Close

(CIFRAS EN PESOS Y CENTAVOS)
(1)

HORA 11:54
FECHA 10/02/2026

FECHA (2)	No. DE EVENTO (3)	DESCRIPCIÓN (4)	MONTO (5) DEBE	MONTO (5) HABER	SALDO (6)
[illegible]		Saldo inicial			[illegible]
02-oct-2025	[illegible]	FACTURA 173 CONSUMO DE TORTILLA MES DE AGO Y SEPT 2025		19.50	[illegible]
02-oct-2025	[illegible]	RETENCION A TRABAJADORA BEATRIZ PEREZ SEGUN CONVENIO 20A SEP 2025	[illegible]		[illegible]
02-oct-2025	[illegible]	RETENCION A TRABAJADORA LILIA MARQUEZ ENP 24-0207-1180 20A SEP 2025	[illegible]		[illegible]
01-oct-2025	[illegible]	FOLIO 22173 20A SEPTIEMBRE 2025 CUOTAS APORTACION SALARIO DE LOS TRABAJADORES	11,991.46		[illegible]
01-oct-2025	[illegible]	FOLIO 22173 20A SEPTIEMBRE 2025 RETENCION POR PRESTAMOS A LOS TRABAJADORES	11,102.11		[illegible]
01-oct-2025	[illegible]	ISR RETENCIONES POR SALARIOS MES DE SEPTIEMBRE 2025	28,016.30		[illegible]
01-oct-2025	[illegible]	ISR RETENCIONES POR ASIMILADOS A SALARIOS MES DE SEPTIEMBRE 2025	[illegible]		[illegible]
01-oct-2025	[illegible]	ISR RETENCIONES DE RESICO MES SEPTIEMBRE 2025	11.00		[illegible]
01-oct-2025	[illegible]	FACTURA 11250 MATERIAL DE LIMPIEZA EDIFICIO DIF Y UBR		10.00	[illegible]
15-oct-2025	DP [illegible]	DP Folio: 222		12,777.54	[illegible]
15-oct-2025	DP [illegible]	DP Folio: 222		[illegible]	[illegible]
15-oct-2025	DP [illegible]	DP Folio: 222		[illegible]	[illegible]
15-oct-2025	DP [illegible]	DP Folio: 222		[illegible]	[illegible]
15-oct-2025	DP [illegible]	DP Folio: 222		-0.11	[illegible]
15-oct-2025	DP [illegible]	DP Folio: 222		[illegible]	[illegible]
15-oct-2025	DP [illegible]	DP Folio: 222		[illegible]	[illegible]
15-oct-2025	DP [illegible]	DP Folio: 222		11,964.47	[illegible]
15-oct-2025	DP [illegible]	DP Folio: 222		[illegible]	[illegible]
15-oct-2025	DP [illegible]	DP Folio: 222		[illegible]	[illegible]
15-oct-2025	DP [illegible]	DP Folio: 222		[illegible]	[illegible]
15-oct-2025	DP [illegible]	DP Folio: 222		1,782.97	[illegible]
15-oct-2025	[illegible]	RETENCION CAJA DE AHORRO A PERSONAL SINDICALIZADO SEPTIEMBRE 2025	[illegible]		[illegible]
15-oct-2025	[illegible]	RETENCION CUOTA SIN. APOYO FED A PERSONAL SINDICALIZADO SEPTIEMBRE 2025	[illegible]		[illegible]
15-oct-2025	[illegible]	RETENCION CUOTA SIN. APOYO FED A PERSONAL SINDICALIZADO SEPTIEMBRE 2025	[illegible]		[illegible]
15-oct-2025	[illegible]	RETENCION FONDO DE AHORRO A PERSONAL SINDICALIZADO SEPTIEMBRE 2025	[illegible]		[illegible]
		SUBTOTAL (7)	[illegible]	[illegible]	

(CIFRAS EN PESOS Y CENTAVOS)
(1)

HORA 11:54
FECHA 10/02/2026

FECHA (2)	No. DE EVENTO (3)	DESCRIPCIÓN (4)	MONTO (5) DEBE	MONTO (5) HABER	SALDO (6)
17-oct-2025	[illegible]	RETENCION A TRABAJADORA BEATRIZ PEREZ SEGUN CONVENIO 1RA OCT 2025	[illegible]		[illegible]
17-oct-2025	[illegible]	RETENCION A TRABAJADORA LILIA MARQUEZ ENP 24-0207-1180 1RA SEPT 2025	[illegible]		[illegible]
22-oct-2025	[illegible]	FOLIO 22452 1RA OCT 2025 CUOTAS APORTACION SALARIO DE LOS TRABAJADORES	11,994.47		[illegible]
22-oct-2025	[illegible]	FOLIO 22452 1RA OCT 2025 RETENCION POR PRESTAMOS A LOS TRABAJADORES	[illegible]		[illegible]
31-oct-2025	DP [illegible]	DP Folio: 225		12,194.70	[illegible]
31-oct-2025	DP [illegible]	DP Folio: 225		[illegible]	[illegible]
31-oct-2025	DP [illegible]	DP Folio: 225		[illegible]	[illegible]
31-oct-2025	DP [illegible]	DP Folio: 225		[illegible]	[illegible]
31-oct-2025	DP [illegible]	DP Folio: 225		-0.18	[illegible]
31-oct-2025	DP [illegible]	DP Folio: 225		[illegible]	[illegible]
31-oct-2025	DP [illegible]	DP Folio: 225		[illegible]	[illegible]
31-oct-2025	DP [illegible]	DP Folio: 225		[illegible]	[illegible]
31-oct-2025	DP [illegible]	DP Folio: 225		[illegible]	[illegible]
31-oct-2025	DP [illegible]	DP Folio: 225		[illegible]	[illegible]
31-oct-2025	DP [illegible]	DP Folio: 225		-0.07	[illegible]
31-oct-2025	DP [illegible]	DP Folio: 225		[illegible]	[illegible]
31-oct-2025	DP [illegible]	DP Folio: 227		1,782.97	[illegible]
31-oct-2025	[illegible]	RETENCION A TRABAJADORA LILIA MARQUEZ ENP 24-0207-1180 20A OCT 2025	[illegible]		[illegible]
31-oct-2025	[illegible]	RETENCION A TRABAJADORA BEATRIZ PEREZ SEGUN CONVENIO 20A OCT 2025	[illegible]		[illegible]
31-oct-2025	[illegible]	RETENCION A TRABAJADORA BEATRIZ PEREZ SEGUN CONVENIO BONO DE PRODUCTIVIDAD 2025	[illegible]		[illegible]
12-nov-2025	[illegible]	FOLIO 22641 20A OCT 2025 CUOTAS APORTACION SALARIO DE LOS TRABAJADORES	[illegible]		[illegible]
12-nov-2025	[illegible]	FOLIO 22641 20A OCT 2025 RETENCION POR PRESTAMOS A LOS TRABAJADORES	[illegible]		[illegible]
13-nov-2025	DP [illegible]	DP Folio: 229		[illegible]	[illegible]
13-nov-2025	DP [illegible]	DP Folio: 229		[illegible]	[illegible]
		SUBTOTAL (7)	[illegible]	[illegible]	

Page 31 of 133

06-0006A SISTEMA PARA EL DESARROLLO INTEGRAL DE LA FAMILIA DEL MUNICIPIO DE ARM... | Usuario: Ma del Carmen Aguayo Carrillo Ver: Usuarios Conectados al Sistema - (Usuarios Permitidos: 10)

12:02 p. m. 10/02/2026

Sistema Automatizado de Administración y Contabilidad Gubernamental (Ver. 2.6.0.0) - [LIBRO MAYOR]

Ejercicios Pólizas Presupuesto Egresos Ingresos Compras Tesorería Obra Pública Catálogos Reportes Usuarios Utilerías Ayuda Ventanas Salir

FECHA (2)	No. DE EVENTO (3)	DESCRIPCIÓN (4)	MONTO ($) (5) DEBE	MONTO ($) (5) HABER	SALDO (6)
13-nov.-2025	DP 000229	DP Folio: 229		5,000.00	[illegible]
13-nov.-2025	DP 000229	DP Folio: 229		5,000.00	[illegible]
13-nov.-2025	DP 000229	DP Folio: 229		0.31	[illegible]
13-nov.-2025	DP 000229	DP Folio: 229		3,000.00	[illegible]
13-nov.-2025	DP 000229	DP Folio: 229		84.00	[illegible]
13-nov.-2025	DP 000229	DP Folio: 229		11,809.72	[illegible]
13-nov.-2025	DP 000229	DP Folio: 229		12,664.71	[illegible]
13-nov.-2025	DP 000229	DP Folio: 229		1,898.10	[illegible]
13-nov.-2025	DP 000229	DP Folio: 229		569.00	[illegible]
13-nov.-2025	DP 000229	DP Folio: 229		1,600.00	[illegible]
13-nov.-2025	DP 000230	DP Folio: 230		169.42	[illegible]
13-nov.-2025	DP 000231	DP Folio: 231		169.42	[illegible]
13-nov.-2025	DP 000232	DP Folio: 232		169.42	[illegible]
13-nov.-2025	DP 000233	DP Folio: 233		169.42	[illegible]
13-nov.-2025	DP 000234	DP Folio: 234		169.42	[illegible]
13-nov.-2025	DP 000235	DP Folio: 235		169.42	[illegible]
13-nov.-2025	DP 000236	DP Folio: 236		169.42	[illegible]
13-nov.-2025	DP 000237	DP Folio: 237		169.42	[illegible]
13-nov.-2025	DP 000238	DP Folio: 238		169.42	[illegible]
13-nov.-2025	DP 000239	DP Folio: 239		237.79	[illegible]
18-nov.-2025	000000	RECLASIFICACION POR COMPRA DE MATERIAL DE LIMPIEZA FACT 1330 POLIZA 600080		4.12	[illegible]
18-nov.-2025	000000	SR RETENCIONES POR SALARIOS MES DE OCTUBRE 2025	21,808.00		[illegible]
18-nov.-2025	000000	SR RETENCIONES POR ASAHLADOS A SALARIOS MES DE OCTUBRE 2025	3,525.00		[illegible]
18-nov.-2025	000000	SR RETENCIONES DE RECIBOS MES OCTUBRE 2025	24.00		[illegible]
18-nov.-2025	000000	RETENCION A TRABAJADORA BEATRIZ PEREZ SEGUN CONVENIO 1RA NOV 2025	3,000.00		[illegible]
18-nov.-2025	000000	RETENCION A TRABAJADORA LILIA MARQUEZ EXP 24-0201-1180 1RA NOV 2025	1,898.10		[illegible]
		SUBTOTAL (7)	30,866.10	30,479.71	

FECHA (2)	No. DE EVENTO (3)	DESCRIPCIÓN (4)	MONTO ($) (5) DEBE	MONTO ($) (5) HABER	SALDO (6)
21-nov.-2025	000000	PAGO FACT 176 CONSUMO DE TORTILLA DEL 21 OCT AL 18 NOV DEL 2025		17.19	[illegible]
21-nov.-2025	000000	RETENCION CAJA DE AHORRO A PERSONAL SINDICALIZADO OCTUBRE 2025	5,830.23		[illegible]
21-nov.-2025	000000	RETENCION CUOTA SIN. APOYO FED A PERSONAL SINDICALIZADO OCTUBRE 2025	1,127.88		[illegible]
21-nov.-2025	000000	RETENCION CUOTA SIN. APOYO FED A PERSONAL SINDICALIZADO OCTUBRE 2025	110.00		[illegible]
21-nov.-2025	000000	RETENCION FONDO DE AHORRO A PERSONAL SINDICALIZADO NOVIEMBRE 2025	5,830.23		[illegible]
23-nov.-2025	DP 000240	DP Folio: 240		12,397.34	[illegible]
23-nov.-2025	DP 000240	DP Folio: 240		917.00	[illegible]
23-nov.-2025	DP 000240	DP Folio: 240		3,000.00	[illegible]
23-nov.-2025	DP 000240	DP Folio: 240		3,000.00	[illegible]
23-nov.-2025	DP 000240	DP Folio: 240		-0.09	[illegible]
23-nov.-2025	DP 000240	DP Folio: 240		3,000.00	[illegible]
23-nov.-2025	DP 000240	DP Folio: 240		84.00	[illegible]
23-nov.-2025	DP 000240	DP Folio: 240		12,190.43	[illegible]
23-nov.-2025	DP 000240	DP Folio: 240		12,664.71	[illegible]
23-nov.-2025	DP 000240	DP Folio: 240		1,898.10	[illegible]
23-nov.-2025	DP 000240	DP Folio: 240		1,600.00	[illegible]
23-nov.-2025	DP 000240	DP Folio: 240		569.00	[illegible]
23-nov.-2025	DP 000241	DP Folio: 241		1,762.57	[illegible]
23-nov.-2025	000000	FOLIO 22040 2DA NOVIEMBRE 2025 CUOTAS APORTACION SALARIO DE LOS TRABAJADORES	11,809.72		[illegible]
23-nov.-2025	000000	FOLIO 22040 2DA NOVIEMBRE 2025 RETENCION POR PRESTAMOS A LOS TRABAJADORES	12,664.71		[illegible]
23-nov.-2025	000000	RETENCION OTROS CONVENIOS A TRABAJADORA BEATRIZ PEREZ SEGUN CONVENIO 2DA NOV 2025	3,000.00		[illegible]
23-nov.-2025	000000	RETENCION A TRABAJADORA LILIA MARQUEZ EXP 24-0201-1180 2DA NOV 2025	1,898.10		[illegible]
15-dic.-2025	DP 000244	DP Folio: 244		12,798.82	[illegible]
15-dic.-2025	DP 000244	DP Folio: 244		917.00	[illegible]
15-dic.-2025	DP 000244	DP Folio: 244		3,000.00	[illegible]
15-dic.-2025	DP 000244	DP Folio: 244		3,000.00	[illegible]
		SUBTOTAL (7)	41,021.43	72,401.31	

Page 33 of 133

06-0006A SISTEMA PARA EL DESARROLLO INTEGRAL DE LA FAMILIA DEL MUNICIPIO DE ARM... | Usuario: Ma del Carmen Aguayo Carrillo Ver: Usuarios Conectados al Sistema - (Usuarios Permitidos: 10)

12:02 p. m. 10/02/2026

Sistema Automatizado de Administración y Contabilidad Gubernamental (Ver. 2.6.0.0) - [LIBRO MAYOR]

Ejercicios Pólizas Presupuesto Egresos Ingresos Compras Tesorería Obra Pública Catálogos Reportes Usuarios Utilerías Ayuda Ventanas Salir

FECHA (2)	No. DE EVENTO (3)	DESCRIPCIÓN (4)	(5) DEBE	(5) HABER	SALDO (6)
15-dic.-2025	DP 000244	DP Folio: 244		[illegible]	[illegible]
15-dic.-2025	DP 000244	DP Folio: 244		[illegible]	[illegible]
15-dic.-2025	DP 000244	DP Folio: 244		[illegible]	[illegible]
15-dic.-2025	DP 000244	DP Folio: 244		[illegible]	[illegible]
15-dic.-2025	DP 000244	DP Folio: 244		[illegible]	[illegible]
15-dic.-2025	DP 000244	DP Folio: 244		[illegible]	[illegible]
15-dic.-2025	DP 000244	DP Folio: 244		[illegible]	[illegible]
15-dic.-2025	DP 000248	DP Folio: 248		[illegible]	[illegible]
16-dic.-2025	[illegible]	RETENCIÓN A TRABAJADORA LILIA MARQUEZ ERP 24-0201-1180	[illegible]		[illegible]
16-dic.-2025	[illegible]	RETENCIÓN OTROS CONVENIOS A TRABAJADORA BEATRIZ PEREZ SEGUN CONVENIO 16A DIC 2025	[illegible]		[illegible]
16-dic.-2025	[illegible]	RETENCIÓN OTROS CONVENIOS A TRABAJADORA BEATRIZ PEREZ SEGUN CONVENIO AGUINALDO 2025	[illegible]		[illegible]
16-dic.-2025	[illegible]	RETENCIÓN A TRABAJADORA LILIA MARQUEZ ERP 24-0201-1180 AGUINALDO 2025	[illegible]		[illegible]
16-dic.-2025	DP 000248	DP Folio: 248		[illegible]	[illegible]
16-dic.-2025	DP 000248	DP Folio: 248		[illegible]	[illegible]
16-dic.-2025	DP 000248	DP Folio: 248		[illegible]	[illegible]
16-dic.-2025	DP 000248	DP Folio: 248		[illegible]	[illegible]
16-dic.-2025	DP 000248	DP Folio: 248		[illegible]	[illegible]
16-dic.-2025	DP 000247	DP Folio: 247		[illegible]	[illegible]
16-dic.-2025	DP 000246	DP Folio: 246		[illegible]	[illegible]
16-dic.-2025	DP 000249	DP Folio: 249		[illegible]	[illegible]
16-dic.-2025	DP 000250	DP Folio: 250		[illegible]	[illegible]
16-dic.-2025	DP 000253	DP Folio: 253		[illegible]	[illegible]
16-dic.-2025	DP 000254	DP Folio: 254		[illegible]	[illegible]
16-dic.-2025	DP 000255	DP Folio: 255		[illegible]	[illegible]
16-dic.-2025	DP 000256	DP Folio: 256		[illegible]	[illegible]
16-dic.-2025	DP 000257	DP Folio: 257		[illegible]	[illegible]
		SUBTOTAL (7)	79,974.88	153,063.96	

FECHA (2)	No. DE EVENTO (3)	DESCRIPCIÓN (4)	(5) DEBE	(5) HABER	SALDO (6)
19-dic.-2025	DP 000258	DP Folio: 258		[illegible]	[illegible]
19-dic.-2025	DP 000259	DP Folio: 259		[illegible]	[illegible]
19-dic.-2025	DP 000261	DP Folio: 261		[illegible]	[illegible]
19-dic.-2025	DP 000261	DP Folio: 261		[illegible]	[illegible]
19-dic.-2025	DP 000260	DP Folio: 260		[illegible]	[illegible]
19-dic.-2025	DP 000260	DP Folio: 260		[illegible]	[illegible]
29-dic.-2025	000000	FOLIO 00009 PASO 22 2025 2DA NOVIEMBRE CUOTAS APORTACION SALARIO DE LOS TRABAJADORES	[illegible]		[illegible]
29-dic.-2025	000000	FOLIO 00009 PASO 22 2025 2DA NOVIEMBRE RETENCION PRESTAMOS A LOS TRABAJADORES	[illegible]		[illegible]
30-dic.-2025	000000	RETENCION OTROS CONVENIOS A TRABAJADORA BEATRIZ PEREZ SEGUN CONVENIO 2DA DIC 2025	[illegible]		[illegible]
30-dic.-2025	000000	RETENCION A TRABAJADORA LILIA MARQUEZ ERP 24-0201-1180 2DA DIC 2025	[illegible]		[illegible]
30-dic.-2025	DP 000260	DP Folio: 260		[illegible]	[illegible]
30-dic.-2025	DP 000260	DP Folio: 260		[illegible]	[illegible]
30-dic.-2025	DP 000260	DP Folio: 260		[illegible]	[illegible]
30-dic.-2025	DP 000260	DP Folio: 260		[illegible]	[illegible]
30-dic.-2025	DP 000260	DP Folio: 260		[illegible]	[illegible]
30-dic.-2025	DP 000260	DP Folio: 260		[illegible]	[illegible]
30-dic.-2025	DP 000260	DP Folio: 260		[illegible]	[illegible]
30-dic.-2025	DP 000260	DP Folio: 260		[illegible]	[illegible]
30-dic.-2025	DP 000260	DP Folio: 260		[illegible]	[illegible]
30-dic.-2025	DP 000260	DP Folio: 260		[illegible]	[illegible]
31-dic.-2025	000000	ISR RETENCIONES POR SALARIOS MES DE NOVIEMBRE 2025	[illegible]		[illegible]
31-dic.-2025	000000	ISR RETENCIONES POR ASIMILADOS A SALARIOS MES DE NOVIEMBRE 2025	[illegible]		[illegible]
31-dic.-2025	000000	ISR RETENCIONES DE REGIS MES NOVIEMBRE 2025	[illegible]		[illegible]
31-dic.-2025	000000	RETENCION CAJA DE AHORRO A PERSONAL SINDICALIZADO NOVIEMBRE 2025	[illegible]		[illegible]
31-dic.-2025	000000	RETENCION CUOTA SIN. APOYO FED A PERSONAL SINDICALIZADO NOVIEMBRE 2025	[illegible]		[illegible]
		SUBTOTAL (7)	62,970.15	49,965.62	

Page 28 of 133

06-0006A SISTEMA PARA EL DESARROLLO INTEGRAL DE LA FAMILIA DEL MUNICIPIO DE ARM... | Usuario: Ma del Carmen Aguayo Carrillo Ver: Usuarios Conectados al Sistema - (Usuarios Permitidos: 10)

12:02 p. m. 10/02/2026

Sistema Automatizado de Administración y Contabilidad Gubernamental (Ver. 2.6.0.0) - [LIBRO MAYOR]

Ejercicios Pólizas Presupuesto Egresos Ingresos Compras Tesorería Obra Pública Catálogos Reportes Usuarios Utilerías Ayuda Ventanas Salir

Print Save 37 of 133 Close

SISTEMA PARA EL DESARROLLO INTEGRAL DE LA FAMILIA DEL MUNICIPIO DE
LIBRO MAYOR

2117 RETENCIONES Y CONTRIBUCIONES POR PAGAR A CORTO PLAZO
EJERCICIO DEL 2025
(CIFRAS EN PESOS Y CENTAVOS)
(1)

PAGINA 37 DE 133
HORA 11:54
FECHA 10/02/2026

FECHA (2)	No. DE EVENTO (3)	DESCRIPCIÓN (4)	MONTO (5) DEBE	MONTO (5) HABER	SALDO (6)
31-dic.-2025	000000 [illegible]	RETENCION CUOTA SIN. APOYO FED A PERSONAL SINDICALIZADO NOVIEMBRE 2025	120.00		719,048.84
31-dic.-2025	000000 [illegible]	RETENCION FONDO DE AHORRO A PERSONAL SINDICALIZADO NOVIEMBRE 2025	8,175.18		711,873.66
31-dic.-2025	000000 [illegible]	RETENCION CAJA DE AHORRO A PERSONAL SINDICALIZADO DICIEMBRE 2025	8,375.84		706,500.82
31-dic.-2025	000000 [illegible]	RETENCION CUOTA SIN. APOYO FED A PERSONAL SINDICALIZADO DICIEMBRE 2025	1,275.18		704,228.04
31-dic.-2025	000000 [illegible]	RETENCION CUOTA SIN. APOYO FED A PERSONAL SINDICALIZADO DICIEMBRE 2025	120.00		704,097.84
31-dic.-2025	000000 [illegible]	RETENCION FONDO DE AHORRO A PERSONAL SINDICALIZADO DICIEMBRE 2025	8,375.84		697,721.82
31-dic.-2025	DP 000259 [illegible]	DP Folio: 259		-1,231.45	698,483.27
31-dic.-2025	DP 000260 [illegible]	DP Folio: 260		119.98	698,013.23
31-dic.-2025	DP 000261 [illegible]	DP Folio: 261		-1,231.45	695,273.00
31-dic.-2025	DP 000261 [illegible]	DP Folio: 261		-2,244.45	693,154.48
		SUBTOTAL (7)	26,483.84	-4,587.33	
		TOTAL (8)			

SISTEMA PARA EL DESARROLLO INTEGRAL DE LA FAMILIA DEL MUNICIPIO DE
LIBRO MAYOR

4223 SUBSIDIOS Y SUBVENCIONES
EJERCICIO DEL 2025
(CIFRAS EN PESOS Y CENTAVOS)
(1)

PAGINA 38 DE 133
HORA 11:54
FECHA 10/02/2026

FECHA (2)	No. DE EVENTO (3)	DESCRIPCIÓN (4)	MONTO (5) DEBE	MONTO (5) HABER	SALDO (6)
01-oct.-2025		Saldo inicial			6,701,808.50
15-oct.-2025	000000 [illegible]	SUBSIDIO ORDINARIO OCTUBRE 2025		246,900.00	6,947,408.50
15-oct.-2025	000000 [illegible]	SUBSIDIO ORDINARIO OCTUBRE 2025 PAGO DE BONO DE ANTIGUEDAD		46,400.00	6,993,808.50
30-oct.-2025	000000 [illegible]	SUBSIDIO ORDINARIO DE LA 2DA QUINCENA DE OCTUBRE DEL 2025		246,900.00	7,240,708.50
13-nov.-2025	000000 [illegible]	SUBSIDIO ORDINARIO DE LA 1RA QUINCENA DE NOVIEMBRE DEL 2025		246,900.00	7,487,608.50
28-nov.-2025	000000 [illegible]	SUBSIDIO CORRESPONDIENTE A 2DA QUINCENA DE NOVIEMBRE 2025		246,900.00	7,734,508.50
15-dic.-2025	000000 [illegible]	SUBSIDIO CORRESPONDIENTE A LA 1RA QUINCENA DE DICIEMBRE DEL 2025		246,900.00	7,981,408.50
15-dic.-2025	000000 [illegible]	SUBSIDIO CORRESPONDIENTE AL PAGO DE ADEUDADOS DEL PERSONAL D.F. DICIEMBRE DEL 2025		728,800.00	8,710,208.50
30-dic.-2025	000000 [illegible]	SUBSIDIO CORRESPONDIENTE A LA 2DA QUINCENA DICIEMBRE 2025 PERSONAL D.F. ARMERIA		106,254.72	8,816,463.22
30-dic.-2025	000000 [illegible]	SUBSIDIO EXTRAORDINARIO ASIGNADO A D.F. EN DICIEMBRE 2025		22,500.00	8,838,963.22
		SUBTOTAL (7)	0.00	2,136,154.72	
		TOTAL (8)			

Page 37 of 133

06-0006A SISTEMA PARA EL DESARROLLO INTEGRAL DE LA FAMILIA DEL MUNICIPIO DE ARM... | Usuario: Ma del Carmen Aguayo Carrillo Ver: Usuarios Conectados al Sistema - (Usuarios Permitidos: 10)

12:03 p. m. 10/02/2026

Sistema Automatizado de Administración y Contabilidad Gubernamental (Ver. 2.6.0.0) - [LIBRO MAYOR]

Ejercicios Pólizas Presupuesto Egresos Ingresos Compras Tesorería Obra Pública Catálogos Reportes Usuarios Utilerías Ayuda Ventanas Salir

SISTEMA PARA EL DESARROLLO INTEGRAL DE LA FAMILIA DEL MUNICIPIO DE
LIBRO MAYOR

4319 OTROS INGRESOS FINANCIEROS

EJERCICIO DEL 2025

(CIFRAS EN PESOS Y CENTAVOS)

(1)

PAGINA 39 DE 133
HORA 11:54
FECHA 10/02/2026

FECHA (2)	No. DE EVENTO (3)	DESCRIPCIÓN (4)	MONTO ($) (5) DEBE	MONTO ($) (5) HABER	SALDO (6)
[illegible]		Saldo Inicial			10.12
[illegible]	[illegible]	INTERESES NETOS DEVENGADOS DEL MES DE OCTUBRE DEL 2025		1.80	11.92
[illegible]	[illegible]	INTERESES NETOS DEVENGADOS DEL MES DE NOVIEMBRE DEL 2025		1.89	13.81
[illegible]	[illegible]	INTERESES NETOS DEVENGADOS DEL MES DICIEMBRE DEL 2025		2.07	15.88
		SUBTOTAL (7)	0.00	5.86	
		TOTAL (8)			

SISTEMA PARA EL DESARROLLO INTEGRAL DE LA FAMILIA DEL MUNICIPIO DE
LIBRO MAYOR

5111 REMUNERACIONES AL PERSONAL DE CARÁCTER PERMANENTE

EJERCICIO DEL 2025

(CIFRAS EN PESOS Y CENTAVOS)

(1)

PAGINA 40 DE 133
HORA 11:54
FECHA 10/02/2026

FECHA (2)	No. DE EVENTO (3)	DESCRIPCIÓN (4)	MONTO ($) (5) DEBE	MONTO ($) (5) HABER	SALDO (6)
[illegible]		Saldo Inicial			1,690,234.42
[illegible]	[illegible]	GD Folio: 222	47,192.40		1,742,386.82
[illegible]	[illegible]	GD Folio: 222	47,192.40		1,789,579.22
[illegible]	[illegible]	GD Folio: 228	50,000.00		1,837,885.78
[illegible]	[illegible]	GD Folio: 228	50,000.00		1,887,172.34
[illegible]	[illegible]	GD Folio: 229	47,394.45		1,936,566.79
[illegible]	[illegible]	GD Folio: 229	47,394.45		1,982,961.24
[illegible]	[illegible]	GD Folio: 240	47,394.45		2,030,355.69
[illegible]	[illegible]	GD Folio: 240	47,394.45		2,077,650.14
[illegible]	[illegible]	GD Folio: 240	47,394.45		2,124,944.59
[illegible]	[illegible]	GD Folio: 240	47,394.45		2,172,339.04
[illegible]	[illegible]	GD Folio: 240	47,394.45		2,219,733.49
[illegible]	[illegible]	GD Folio: 240	47,394.45		2,267,127.94
[illegible]	[illegible]	Cancelación GD Folio: 240	-47,394.45		2,219,733.49
[illegible]	[illegible]	Cancelación GD Folio: 240	-47,394.45		2,172,339.04
[illegible]	[illegible]	GD Folio: 280	50,522.08		2,222,861.12
[illegible]	[illegible]	GD Folio: 280	50,522.08		2,273,383.20
		SUBTOTAL (7)	580,168.78	0.00	
		TOTAL (8)			

Page 39 of 133

0640006A SISTEMA PARA EL DESARROLLO INTEGRAL DE LA FAMILIA DEL MUNICIPIO DE ARM... | Usuario: Ma del Carmen Aguayo Carrillo Ver: Usuarios Conectados al Sistema - (Usuarios Permitidos: 10)

12:03 p. m. 10/02/2026

Sistema Automatizado de Administración y Contabilidad Gubernamental (Ver. 2.6.0.0) - [LIBRO MAYOR]

Ejercicios Pólizas Presupuesto Egresos Ingresos Compras Tesorería Obra Pública Catálogos Reportes Usuarios Utilerías Ayuda Ventanas Salir

FECHA (2)	No. DE EVENTO (3)	DESCRIPCIÓN (4)	MONTO ($) (5) DEBE	MONTO ($) (5) HABER	SALDO (6)
[illegible]		Saldo inicial			[illegible]
[illegible]	[illegible]	[illegible] Folio: 223	[illegible]		[illegible]
[illegible]	[illegible]	[illegible] Folio: 227	[illegible]		[illegible]
[illegible]	[illegible]	[illegible] Folio: 230	[illegible]		[illegible]
[illegible]	[illegible]	[illegible] Folio: 231	[illegible]		[illegible]
[illegible]	[illegible]	[illegible] Folio: 232	[illegible]		[illegible]
[illegible]	[illegible]	[illegible] Folio: 233	[illegible]		[illegible]
[illegible]	[illegible]	[illegible] Folio: 234	[illegible]		[illegible]
[illegible]	[illegible]	[illegible] Folio: 235	[illegible]		[illegible]
[illegible]	[illegible]	[illegible] Folio: 236	[illegible]		[illegible]
[illegible]	[illegible]	[illegible] Folio: 237	[illegible]		[illegible]
[illegible]	[illegible]	[illegible] Folio: 238	[illegible]		[illegible]
[illegible]	[illegible]	[illegible] Folio: 239	[illegible]		[illegible]
[illegible]	[illegible]	[illegible] Folio: 241	[illegible]		[illegible]
[illegible]	[illegible]	[illegible] Folio: 245	[illegible]		[illegible]
[illegible]	[illegible]	[illegible] Folio: 247	[illegible]		[illegible]
[illegible]	[illegible]	[illegible] Folio: 248	[illegible]		[illegible]
[illegible]	[illegible]	[illegible] Folio: 249	[illegible]		[illegible]
[illegible]	[illegible]	[illegible] Folio: 250	[illegible]		[illegible]
[illegible]	[illegible]	[illegible] Folio: 251	[illegible]		[illegible]
[illegible]	[illegible]	[illegible] Folio: 252	[illegible]		[illegible]
[illegible]	[illegible]	[illegible] Folio: 253	[illegible]		[illegible]
[illegible]	[illegible]	[illegible] Folio: 254	[illegible]		[illegible]
[illegible]	[illegible]	[illegible] Folio: 255	[illegible]		[illegible]
[illegible]	[illegible]	[illegible] Folio: 256	[illegible]		[illegible]
[illegible]	[illegible]	[illegible] Folio: 257	[illegible]		[illegible]
		SUBTOTAL (7)	[illegible]	0.00	

FECHA (2)	No. DE EVENTO (3)	DESCRIPCIÓN (4)	MONTO ($) (5) DEBE	MONTO ($) (5) HABER	SALDO (6)
[illegible]	[illegible]	[illegible] Folio: 288	[illegible]		[illegible]
[illegible]	[illegible]	[illegible] Folio: 289	[illegible]		[illegible]
[illegible]	[illegible]	Cancelación [illegible] Folio: 247	[illegible]		[illegible]
[illegible]	[illegible]	Cancelación [illegible] Folio: 252	[illegible]		[illegible]
[illegible]	[illegible]	Cancelación [illegible] Folio: 259	[illegible]		[illegible]
		SUBTOTAL (7)	[illegible]	0.00	
		TOTAL (8)			

Page 41 of 133

06400GA SISTEMA PARA EL DESARROLLO INTEGRAL DE LA FAMILIA DEL MUNICIPIO DE ARM... | Usuario: Ma del Carmen Aguayo Carrillo Ver: Usuarios Conectados al Sistema - (Usuarios Permitidos: 10)

12:03 p. m. 10/02/2026

Sistema Automatizado de Administración y Contabilidad Gubernamental (Ver. 2.6.0.0) - [LIBRO MAYOR]

Ejercicios Pólizas Presupuesto Egresos Ingresos Compras Tesorería Obra Pública Catálogos Reportes Usuarios Utilerías Ayuda Ventanas Salir

(2)	(3)	(4)	DEBE	HABER	(5)
01-ene.-2026		Saldo Inicial			917,228.00
15-ene.-2026	DO 000222 PO0001	DO Folio: 222	15,448.38		932,673.93
15-ene.-2026	DO 000222 PO0001	DO Folio: 222	5,181.77		940,008.70
15-ene.-2026	DO 000222 PO0001	DO Folio: 222	5,244.00		948,080.70
15-ene.-2026	DO 000224 PO0001	DO Folio: 224	46,297.87		962,476.57
31-ene.-2026	DO 000228 PO0001	DO Folio: 228	15,448.38		1,007,926.79
31-ene.-2026	DO 000228 PO0001	DO Folio: 228	5,795.87		1,016,632.62
13-feb.-2026	DO 000228 PO0001	DO Folio: 229	15,448.38		1,032,081.00
13-feb.-2026	DO 000229 PO0001	DO Folio: 229	5,181.77		1,040,242.77
28-feb.-2026	DO 000240 PO0001	DO Folio: 240	15,448.38		1,056,691.15
28-feb.-2026	DO 000240 PO0001	DO Folio: 240	5,181.77		1,060,852.92
28-feb.-2026	DO 000240 PO0001	DO Folio: 240	4,759.80		1,065,611.72
15-dic.-2025	DO 000242 PO0001	DO Folio: 242	15,448.38		1,084,060.10
15-dic.-2025	DO 000242 PO0001	DO Folio: 242	5,013.38		1,089,073.48
15-dic.-2025	DO 000243 PO0001	DO Folio: 243	15,448.38		1,104,521.86
15-dic.-2025	DO 000243 PO0001	DO Folio: 243	5,181.77		1,112,693.33
15-dic.-2025	DO 000243 PO0001	DO Folio: 243	5,013.38		1,117,706.41
15-dic.-2025	DO 000248 PO0001	DO Folio: 248	640,474.13		1,758,180.61
15-dic.-2025	DO 000261 PO0001	DO Folio: 261	1,493.33		1,757,674.44
15-dic.-2025	DO 000261 PO0001	DO Folio: 261	2,011.82		1,759,686.26
15-dic.-2025	DO 000261 PO0001	DO Folio: 261	28,587.33		1,788,173.59
24-dic.-2025	DO 000242 PO0001	Cancelación DO Folio: 242	-15,448.38		1,772,725.21
24-dic.-2025	DO 000242 PO0001	Cancelación DO Folio: 242	-5,013.38		1,777,712.23
30-dic.-2025	DO 000260 PO0001	DO Folio: 260	15,448.38		1,784,160.61
30-dic.-2025	DO 000260 PO0001	DO Folio: 260	5,795.87		1,801,956.48
30-dic.-2025	DO 000260 PO0001	DO Folio: 260	5,244.00		1,807,111.23
		SUBTOTAL (7)	889,995.73	0.00	

(2)	(3)	(4)	DEBE	HABER	(5)
31-dic.-2025	DO 000262 PO0001	DO Folio: 262	11,535.42		1,819,646.72
		SUBTOTAL (7)	11,535.42	0.00	
		TOTAL (8)			

Page 43 of 133

0640006A SISTEMA PARA EL DESARROLLO INTEGRAL DE LA FAMILIA DEL MUNICIPIO DE ARM... | Usuario: Ma del Carmen Aguayo Carrillo Ver: Usuarios Conectados al Sistema - (Usuarios Permitidos: 10)

12:03 p. m. 10/02/2026

Sistema Automatizado de Administración y Contabilidad Gubernamental (Ver. 2.6.0.0) - [LIBRO MAYOR]

Ejercicios Políticas Presupuesto Egresos Ingresos Compras Tesorería Obra Pública Catálogos Reportes Usuarios Utilerías Ayuda Ventanas Salir

(CIFRAS EN PESOS Y CENTAVOS)

(1)

HORA FECHA 11:54 10/02/2026

FECHA (2)	No. DE EVENTO (3)	DESCRIPCIÓN (4)	MONTO ($) (5) DEBE	MONTO ($) (5) HABER	SALDO (6)
[illegible]		Saldo Inicial			[illegible]
01-nov-2025	DD 000021 [illegible]	DD Folio: 221	12,409.20		[illegible]
12-nov-2025	DD 000226 [illegible]	DD Folio: 226	12,622.80		[illegible]
12-nov-2025	DD 000226 [illegible]	DD Folio: 226	15,045.80		[illegible]
15-dic-2025	DD 000244 [illegible]	DD Folio: 244	12,409.20		[illegible]
		SUBTOTAL (7)	[illegible]	0.00	
		TOTAL (8)			

(CIFRAS EN PESOS Y CENTAVOS)

(1)

HORA FECHA 11:54 10/02/2026

FECHA (2)	No. DE EVENTO (3)	DESCRIPCIÓN (4)	MONTO ($) (5) DEBE	MONTO ($) (5) HABER	SALDO (6)
[illegible]		Saldo Inicial			[illegible]
15-nov-2025	DD 000222 [illegible]	DD Folio: 222	11,333.72		[illegible]
15-nov-2025	DD 000222 [illegible]	DD Folio: 222	6,345.60		[illegible]
15-nov-2025	DD 000222 [illegible]	DD Folio: 222	15,198.63		[illegible]
15-nov-2025	DD 000222 [illegible]	DD Folio: 222	996.19		[illegible]
15-nov-2025	DD 000222 [illegible]	DD Folio: 222	13,121.87		[illegible]
15-nov-2025	DD 000222 [illegible]	DD Folio: 222	2,728.19		[illegible]
21-nov-2025	DD 000228 [illegible]	DD Folio: 228	11,333.72		[illegible]
21-nov-2025	DD 000228 [illegible]	DD Folio: 228	6,345.60		[illegible]
21-nov-2025	DD 000228 [illegible]	DD Folio: 228	15,198.63		[illegible]
21-nov-2025	DD 000228 [illegible]	DD Folio: 228	996.19		[illegible]
21-nov-2025	DD 000228 [illegible]	DD Folio: 228	13,121.87		[illegible]
21-nov-2025	DD 000228 [illegible]	DD Folio: 228	2,910.08		[illegible]
21-nov-2025	DD 000228 [illegible]	DD Folio: 228	54,861.40		[illegible]
15-nov-2025	DD 000229 [illegible]	DD Folio: 229	12,622.80		[illegible]
15-nov-2025	DD 000229 [illegible]	DD Folio: 229	6,429.02		[illegible]
15-nov-2025	DD 000229 [illegible]	DD Folio: 229	15,045.80		[illegible]
15-nov-2025	DD 000229 [illegible]	DD Folio: 229	996.19		[illegible]
15-nov-2025	DD 000229 [illegible]	DD Folio: 229	14,330.42		[illegible]
15-nov-2025	DD 000229 [illegible]	DD Folio: 229	3,088.09		[illegible]
25-nov-2025	DD 000240 [illegible]	DD Folio: 240	12,622.80		[illegible]
25-nov-2025	DD 000240 [illegible]	DD Folio: 240	6,429.02		[illegible]
25-nov-2025	DD 000240 [illegible]	DD Folio: 240	15,045.80		[illegible]
25-nov-2025	DD 000240 [illegible]	DD Folio: 240	996.19		[illegible]
25-nov-2025	DD 000240 [illegible]	DD Folio: 240	14,330.42		[illegible]
25-nov-2025	DD 000240 [illegible]	DD Folio: 240	3,088.09		[illegible]
		SUBTOTAL (7)	339,494.33	0.00	

Page 48 of 132

064006A SISTEMA PARA EL DESARROLLO INTEGRAL DE LA FAMILIA DEL MUNICIPIO DE ARM... | Usuario: Ma del Carmen Aguayo Carrillo Ver: Usuarios Conectados al Sistema - (Usuarios Permitidos: 10)

12:03 p. m. 10/02/2026

Sistema Automatizado de Administración y Contabilidad Gubernamental (Ver. 2.6.0.0) - [LIBRO MAYOR]

Ejercicios Políticas Presupuesto Egresos Ingresos Compras Tesorería Obra Pública Catálogos Reportes Usuarios Utilerías Ayuda Ventanas Salir

Print Save 47 of 133 Close

SISTEMA PARA EL DESARROLLO INTEGRAL DE LA FAMILIA DEL MUNICIPIO DE ARMERIA, COLIMA
LIBRO MAYOR
5115 OTRAS PRESTACIONES SOCIALES Y ECONÓMICAS
EJERCICIO DEL 2025
(CIFRAS EN PESOS Y CENTAVOS)
(1)

PAGINA 47 DE 133
HORA 11:54
FECHA 10/02/2026

FECHA (2)	No. DE EVENTO (3)	DESCRIPCIÓN (4)	MONTO ($) (5) DEBE	MONTO ($) (5) HABER	SALDO (6)
16-dic-2025	DD-000242 POTRA	DD Folio: 242	6,625.02		1,192,399.88
16-dic-2025	DD-000242 POTRA	DD Folio: 242	10,980.90		1,203,120.78
16-dic-2025	DD-000242 POTRA	DD Folio: 242	996.18		1,204,126.92
16-dic-2025	DD-000242 POTRA	DD Folio: 242	10,032.60		1,215,159.52
16-dic-2025	DD-000242 POTRA	DD Folio: 242	6,625.02		1,222,784.68
16-dic-2025	DD-000242 POTRA	DD Folio: 242	10,980.90		1,233,848.78
16-dic-2025	DD-000242 POTRA	DD Folio: 242	996.18		1,234,841.60
16-dic-2025	DD-000242 POTRA	DD Folio: 242	14,030.42		1,248,872.02
16-dic-2025	DD-000242 POTRA	DD Folio: 242	2,295.39		1,251,167.41
24-dic-2025	DD-000242 POTRA	Cancelación DD Folio: 242	-6,625.02		1,244,542.39
24-dic-2025	DD-000242 POTRA	Cancelación DD Folio: 242	-10,980.90		1,234,271.49
24-dic-2025	DD-000242 POTRA	Cancelación DD Folio: 242	-996.18		1,233,275.34
30-dic-2025	DD-000260 POTRA	DD Folio: 260	10,032.60		1,243,308.24
30-dic-2025	DD-000260 POTRA	DD Folio: 260	6,625.02		1,251,933.28
30-dic-2025	DD-000260 POTRA	DD Folio: 260	10,980.90		1,262,914.18
30-dic-2025	DD-000260 POTRA	DD Folio: 260	996.18		1,263,910.31
30-dic-2025	DD-000260 POTRA	DD Folio: 260	14,030.42		1,277,940.73
30-dic-2025	DD-000260 POTRA	DD Folio: 260	3,230.78		1,281,171.48
		SUBTOTAL (7)	99,400.62	0.00	
		TOTAL (8)			

SISTEMA PARA EL DESARROLLO INTEGRAL DE LA FAMILIA DEL MUNICIPIO DE ARMERIA, COLIMA
LIBRO MAYOR
5121 MATERIALES DE ADMINISTRACION, EMISION DE DOCUMENTOS Y ARTICULOS
EJERCICIO DEL 2025
(CIFRAS EN PESOS Y CENTAVOS)
(1)

PAGINA 48 DE 133
HORA 11:54
FECHA 10/02/2026

FECHA (2)	No. DE EVENTO (3)	DESCRIPCIÓN (4)	MONTO ($) (5) DEBE	MONTO ($) (5) HABER	SALDO (6)
01-nov-2025		Saldo inicial			31,041.45
07-nov-2025	000000 [illegible]	Movimiento Directo Automático	991.20		32,032.65
08-nov-2025	000000 [illegible]	Movimiento Directo Automático	695.20		32,727.85
28-nov-2025	000000 [illegible]	Movimiento Directo Automático	391.20		33,119.05
30-nov-2025	000000 [illegible]	Movimiento Directo Automático	377.00		33,496.05
04-nov-2025	000000 [illegible]	Movimiento Directo Automático	2,449.50		35,945.55
15-nov-2025	000000 [illegible]	Movimiento Directo Automático	4.10		35,950.15
03-dic-2025	000000 [illegible]	Movimiento Directo Automático	1,888.82		37,838.97
10-dic-2025	000000 [illegible]	Movimiento Directo Automático	725.36		38,572.33
30-dic-2025	000000 [illegible]	Movimiento Directo Automático	1,640.00		40,212.33
30-dic-2025	000000 [illegible]	Movimiento Directo Automático	6,990.01		46,202.34
		SUBTOTAL (7)	15,656.61	0.00	
		TOTAL (8)			

Page 47 of 133

06400GA SISTEMA PARA EL DESARROLLO INTEGRAL DE LA FAMILIA DEL MUNICIPIO DE ARM... | Usuario: Ma del Carmen Aguayo Carrillo Ver: Usuarios Conectados al Sistema - (Usuarios Permitidos: 10)

12:04 p. m. 10/02/2026

Sistema Automatizado de Administración y Contabilidad Gubernamental (Ver. 2.6.0.0) - [LIBRO MAYOR]

Ejercicios Políticas Presupuesto Egresos Ingresos Compras Tesorería Obra Pública Catálogos Reportes Usuarios Utilerías Ayuda Ventanas Salir

SISTEMA PARA EL DESARROLLO INTEGRAL DE LA FAMILIA DEL MUNICIPIO DE
LIBRO MAYOR

5122 ALIMENTOS Y UTENSILIOS
EJERCICIO DEL 2025
(CIFRAS EN PESOS Y CENTAVOS)
(1)

PAGINA 49 DE 133
HORA 11:54
FECHA 10/02/2026

FECHA (2)	No. DE EVENTO (3)	DESCRIPCIÓN (4)	MONTO ($) (5) DEBE	MONTO ($) (5) HABER	SALDO (6)
[illegible]		Saldo Inicial			[illegible]
[illegible]	[illegible]	Movimiento Directo Automático	[illegible]		[illegible]
[illegible]	[illegible]	Movimiento Directo Automático	[illegible]		[illegible]
[illegible]	[illegible]	Movimiento Directo Automático	[illegible]		[illegible]
[illegible]	[illegible]	Movimiento Directo Automático	[illegible]		[illegible]
[illegible]	[illegible]	Movimiento Directo Automático	[illegible]		[illegible]
[illegible]	[illegible]	Movimiento Directo Automático	[illegible]		[illegible]
[illegible]	[illegible]	Movimiento Directo Automático	[illegible]		[illegible]
		SUBTOTAL (7)	[illegible]	0.00	
		TOTAL (8)			

SISTEMA PARA EL DESARROLLO INTEGRAL DE LA FAMILIA DEL MUNICIPIO DE
LIBRO MAYOR

5124 MATERIALES Y ARTÍCULOS DE CONSTRUCCIÓN Y DE REPARACIÓN
EJERCICIO DEL 2025
(CIFRAS EN PESOS Y CENTAVOS)
(1)

PAGINA 50 DE 133
HORA 11:54
FECHA 10/02/2026

FECHA (2)	No. DE EVENTO (3)	DESCRIPCIÓN (4)	MONTO ($) (5) DEBE	MONTO ($) (5) HABER	SALDO (6)
[illegible]		Saldo Inicial			[illegible]
[illegible]	[illegible]	Movimiento Directo Automático	[illegible]		[illegible]
[illegible]	[illegible]	Movimiento Directo Automático	[illegible]		[illegible]
		SUBTOTAL (7)	[illegible]	0.00	
		TOTAL (8)			

Page 49 of 133

06400GA SISTEMA PARA EL DESARROLLO INTEGRAL DE LA FAMILIA DEL MUNICIPIO DE ARM... | Usuario: Ma del Carmen Aguayo Carrillo Ver: Usuarios Conectados al Sistema - (Usuarios Permitidos: 10)

12:04 p. m. 10/02/2026

Sistema Automatizado de Administración y Contabilidad Gubernamental (Ver. 2.6.0.0) - [LIBRO MAYOR]

Ejercicios Pólizas Presupuesto Egresos Ingresos Compras Tesorería Obra Pública Catálogos Reportes Usuarios Utilerías Ayuda Ventanas Salir

Print Save 51 of 133 Close

SISTEMA PARA EL DESARROLLO INTEGRAL DE LA FAMILIA DEL MUNICIPIO DE
ARMERIA, COLIMA
LIBRO MAYOR

5126 COMBUSTIBLES, LUBRICANTES Y ADITIVOS
EJERCICIO DEL 2025
(CIFRAS EN PESOS Y CENTAVOS)
(1)

PAGINA 51 DE 133
HORA 11:54
FECHA 10/02/2026

FECHA (2)	No. DE EVENTO (3)	DESCRIPCIÓN (4)	MONTO ($) (5) DEBE	MONTO ($) (5) HABER	SALDO (6)
[illegible]		Saldo Inicial			[illegible]
[illegible]	[illegible]	Movimiento Directo Automático	1,000.00		[illegible]
[illegible]	[illegible]	Movimiento Directo Automático	2,000.00		[illegible]
[illegible]	[illegible]	Movimiento Directo Automático	2,000.00		[illegible]
[illegible]	[illegible]	Movimiento Directo Automático	2,000.00		[illegible]
[illegible]	[illegible]	Movimiento Directo Automático	100.00		[illegible]
[illegible]	[illegible]	Movimiento Directo Automático	1,000.00		[illegible]
[illegible]	[illegible]	Movimiento Directo Automático	2,000.00		[illegible]
[illegible]	[illegible]	Movimiento Directo Automático	1,000.00		[illegible]
[illegible]	[illegible]	Movimiento Directo Automático	2,000.00		[illegible]
[illegible]	[illegible]	Movimiento Directo Automático	2,000.00		[illegible]
[illegible]	[illegible]	Movimiento Directo Automático	2,000.00		[illegible]
[illegible]	[illegible]	Movimiento Directo Automático	2,000.00		[illegible]
[illegible]	[illegible]	Movimiento Directo Automático	1,000.00		[illegible]
[illegible]	[illegible]	Movimiento Directo Automático	2,000.00		[illegible]
[illegible]	[illegible]	Movimiento Directo Automático	2,000.00		[illegible]
[illegible]	[illegible]	Movimiento Directo Automático	2,000.00		[illegible]
[illegible]	[illegible]	Movimiento Directo Automático	2,000.00		[illegible]
[illegible]	[illegible]	Movimiento Directo Automático	1,000.00		[illegible]
[illegible]	[illegible]	Movimiento Directo Automático	1,000.00		[illegible]
[illegible]	[illegible]	Movimiento Directo Automático	2,000.00		[illegible]
		SUBTOTAL (7)	[illegible]	0.00	
		TOTAL (8)			

SISTEMA PARA EL DESARROLLO INTEGRAL DE LA FAMILIA DEL MUNICIPIO DE
ARMERIA, COLIMA
LIBRO MAYOR

5129 HERRAMIENTAS, REFACCIONES Y ACCESORIOS MENORES
EJERCICIO DEL 2025
(CIFRAS EN PESOS Y CENTAVOS)
(1)

PAGINA 52 DE 133
HORA 11:54
FECHA 10/02/2026

FECHA (2)	No. DE EVENTO (3)	DESCRIPCIÓN (4)	MONTO ($) (5) DEBE	MONTO ($) (5) HABER	SALDO (6)
[illegible]		Saldo Inicial			[illegible]
[illegible]	[illegible]	Movimiento Directo Automático	[illegible]		[illegible]
[illegible]	[illegible]	Movimiento Directo Automático	[illegible]		[illegible]
[illegible]	[illegible]	Movimiento Directo Automático	[illegible]		[illegible]
		SUBTOTAL (7)	[illegible]	0.00	
		TOTAL (8)			

Page 51 of 133

06400GA SISTEMA PARA EL DESARROLLO INTEGRAL DE LA FAMILIA DEL MUNICIPIO DE ARM... | Usuario: Ma del Carmen Aguayo Carrillo Ver: Usuarios Conectados al Sistema - (Usuarios Permitidos: 10)

12:04 p. m. 10/02/2026

Sistema Automatizado de Administración y Contabilidad Gubernamental (Ver. 2.6.0.0) - [LIBRO MAYOR]

Ejercicios Pólizas Presupuesto Egresos Ingresos Compras Tesorería Obra Pública Catálogos Reportes Usuarios Utilerías Ayuda Ventanas Salir

Print Save 53 of 133 Close

SISTEMA PARA EL DESARROLLO INTEGRAL DE LA FAMILIA DEL MUNICIPIO DE
LIBRO MAYOR

5135 SERVICIOS BÁSICOS

EJERCICIO DEL 2025

(CIFRAS EN PESOS Y CENTAVOS)

(1)

PAGINA 53 DE 133
HORA 11:54
FECHA 10/02/2026

FECHA (2)	No. DE EVENTO (3)	DESCRIPCIÓN (4)	MONTO ($) (5)		SALDO (6)
			DEBE	HABER	
[illegible]		Saldo Inicial			108,276.84
22-nov.-2025	[illegible]	Movimiento Directo Automático	840.00		113,116.84
24-nov.-2025	[illegible]	Movimiento Directo Automático	840.00		113,956.84
12-nov.-2025	[illegible]	Movimiento Directo Automático	12,474.00		125,430.84
24-dic.-2025	[illegible]	Movimiento Directo Automático	840.00		126,270.84
		SUBTOTAL (7)	14,994.00	0.00	
		TOTAL (8)			

SISTEMA PARA EL DESARROLLO INTEGRAL DE LA FAMILIA DEL MUNICIPIO DE
LIBRO MAYOR

5132 SERVICIOS DE ARRENDAMIENTO

EJERCICIO DEL 2025

(CIFRAS EN PESOS Y CENTAVOS)

(1)

PAGINA 54 DE 133
HORA 11:54
FECHA 10/02/2026

FECHA (2)	No. DE EVENTO (3)	DESCRIPCIÓN (4)	MONTO ($) (5)		SALDO (6)
			DEBE	HABER	
[illegible]		Saldo Inicial			30,304.00
30-nov.-2025	[illegible]	Movimiento Directo Automático	1,506.84		30,811.12
21-nov.-2025	[illegible]	Movimiento Directo Automático	1,506.84		32,317.96
18-dic.-2025	[illegible]	Movimiento Directo Automático	1,506.84		33,824.80
		SUBTOTAL (7)	4,520.52	0.00	
		TOTAL (8)			

Page 53 of 133

06400GA SISTEMA PARA EL DESARROLLO INTEGRAL DE LA FAMILIA DEL MUNICIPIO DE ARM... | Usuario: Ma del Carmen Aguayo Carrillo Ver: Usuarios Conectados al Sistema - (Usuarios Permitidos: 10)

12:04 p. m. 10/02/2026

Sistema Automatizado de Administración y Contabilidad Gubernamental (Ver. 2.6.0.0) - [LIBRO MAYOR]

Ejercicios Pólizas Presupuesto Egresos Ingresos Compras Tesorería Obra Pública Catálogos Reportes Usuarios Utilerías Ayuda Ventanas Salir

Print Save 55 of 133 Close

SISTEMA PARA EL DESARROLLO INTEGRAL DE LA FAMILIA DEL MUNICIPIO DE
LIBRO MAYOR

5134 SERVICIOS FINANCIEROS, BANCARIOS Y COMERCIALES

EJERCICIO DEL 2025

(CIFRAS EN PESOS Y CENTAVOS)

(1)

PAGINA 55 DE 133
HORA 11:54
FECHA 10/02/2026

FECHA (2)	No. DE EVENTO (3)	DESCRIPCIÓN (4)	MONTO ($) (5)		SALDO (6)
			DEBE	HABER	
[illegible]		Saldo Inicial			[illegible]
01-oct-2025	[illegible]	Movimiento Directo Automático	173.13		[illegible]
02-nov-2025	[illegible]	Movimiento Directo Automático	195.72		1,192.77
01-dic-2025	[illegible]	Movimiento Directo Automático	170.23		[illegible]
		SUBTOTAL (7)	[illegible]	0.00	
		TOTAL (8)			

SISTEMA PARA EL DESARROLLO INTEGRAL DE LA FAMILIA DEL MUNICIPIO DE
LIBRO MAYOR

5135 SERVICIOS DE INSTALACION, REPARACION, MANTENIMIENTO Y CONSERVACION

EJERCICIO DEL 2025

(CIFRAS EN PESOS Y CENTAVOS)

(1)

PAGINA 56 DE 133
HORA 11:54
FECHA 10/02/2026

FECHA (2)	No. DE EVENTO (3)	DESCRIPCIÓN (4)	MONTO ($) (5)		SALDO (6)
			DEBE	HABER	
[illegible]		Saldo Inicial			[illegible]
02-oct-2025	[illegible]	Movimiento Directo Automático	[illegible]		[illegible]
29-oct-2025	[illegible]	Movimiento Directo Automático	60.16		20,229.12
01-oct-2025	[illegible]	Movimiento Directo Automático	1,200.05		21,329.17
15-dic-2025	[illegible]	Movimiento Directo Automático	199.00		21,427.17
		SUBTOTAL (7)	4,108.81	0.00	
		TOTAL (8)			

Page 55 of 133

064006A SISTEMA PARA EL DESARROLLO INTEGRAL DE LA FAMILIA DEL MUNICIPIO DE ARM... | Usuario: Ma del Carmen Aguayo Carrillo Ver: Usuarios Conectados al Sistema - (Usuarios Permitidos: 10)

12:04 p. m. 10/02/2026

Sistema Automatizado de Administración y Contabilidad Gubernamental (Ver. 2.6.0.0) - [LIBRO MAYOR]

Ejercicios Políticas Presupuesto Egresos Ingresos Compras Tesorería Obra Pública Catálogos Reportes Usuarios Utilerías Ayuda Ventanas Salir

Print Save 57 of 133 Close

SISTEMA PARA EL DESARROLLO INTEGRAL DE LA FAMILIA DEL MUNICIPIO DE
LIBRO MAYOR
5138 SERVICIOS OFICIALES
EJERCICIO DEL 2025
(CIFRAS EN PESOS Y CENTAVOS)
(1)

PAGINA 57 DE 133
HORA 11:54
FECHA 10/02/2026

FECHA (2)	No. DE EVENTO (3)	DESCRIPCIÓN (4)	MONTO ($) (5) DEBE	MONTO ($) (5) HABER	SALDO (6)
[illegible]		Saldo Inicial			24,759.19
01-oct-2025	000000 [illegible]	Movimiento Directo Automático	875.00		25,573.19
17-dic-2025	000000 [illegible]	Movimiento Directo Automático	3,687.00		29,260.19
19-dic-2025	000000 [illegible]	Movimiento Directo Automático	2,975.00		32,235.19
26-dic-2025	000000 [illegible]	Movimiento Directo Automático	4,786.00		37,022.19
		SUBTOTAL (7)	12,323.00	0.00	
		TOTAL (8)			

SISTEMA PARA EL DESARROLLO INTEGRAL DE LA FAMILIA DEL MUNICIPIO DE
LIBRO MAYOR
5139 OTROS SERVICIOS GENERALES
EJERCICIO DEL 2025
(CIFRAS EN PESOS Y CENTAVOS)
(1)

PAGINA 58 DE 133
HORA 11:54
FECHA 10/02/2026

FECHA (2)	No. DE EVENTO (3)	DESCRIPCIÓN (4)	MONTO ($) (5) DEBE	MONTO ($) (5) HABER	SALDO (6)
[illegible]		Saldo Inicial			340,742.17
12-nov-2025	000000 [illegible]	Movimiento Directo Automático	75,000.00		415,742.17
10-dic-2025	000000 [illegible]	Movimiento Directo Automático	3,480.00		419,222.17
		SUBTOTAL (7)	78,480.00	0.00	
		TOTAL (8)			

Page 57 of 133

06400GA SISTEMA PARA EL DESARROLLO INTEGRAL DE LA FAMILIA DEL MUNICIPIO DE ARM... | Usuario: Ma del Carmen Aguayo Carrillo Ver: Usuarios Conectados al Sistema - (Usuarios Permitidos: 10)

12:04 p. m. 10/02/2026

Sistema Automatizado de Administración y Contabilidad Gubernamental (Ver. 2.6.0.0) - [LIBRO MAYOR]

Ejercicios Pólizas Presupuesto Egresos Ingresos Compras Tesorería Obra Pública Catálogos Reportes Usuarios Utilerías Ayuda Ventanas Salir

HORA FECHA 11:54 10/02/2026

(1)

FECHA (2)	No. DE EVENTO (3)	DESCRIPCIÓN (4)	MONTO ($) (5) DEBE	MONTO ($) (5) HABER	SALDO (6)
[illegible]		Saldo inicial			[illegible]
[illegible]	[illegible]	Movimiento Directo Automático	[illegible]		[illegible]
[illegible]	[illegible]	Movimiento Directo Automático	[illegible]		[illegible]
[illegible]	[illegible]	Movimiento Directo Automático	[illegible]		[illegible]
[illegible]	[illegible]	Movimiento Directo Automático	[illegible]		[illegible]
[illegible]	[illegible]	Movimiento Directo Automático	[illegible]		[illegible]
[illegible]	[illegible]	Movimiento Directo Automático	[illegible]		[illegible]
[illegible]	[illegible]	Movimiento Directo Automático	[illegible]		[illegible]
[illegible]	[illegible]	Movimiento Directo Automático	[illegible]		[illegible]
[illegible]	[illegible]	Movimiento Directo Automático	[illegible]		[illegible]
[illegible]	[illegible]	Movimiento Directo Automático	[illegible]		[illegible]
[illegible]	[illegible]	Movimiento Directo Automático	[illegible]		[illegible]
[illegible]	[illegible]	Movimiento Directo Automático	[illegible]		[illegible]
[illegible]	[illegible]	Movimiento Directo Automático	[illegible]		[illegible]
[illegible]	[illegible]	Movimiento Directo Automático	[illegible]		[illegible]
[illegible]	[illegible]	Movimiento Directo Automático	[illegible]		[illegible]
[illegible]	[illegible]	Movimiento Directo Automático	[illegible]		[illegible]
[illegible]	[illegible]	Movimiento Directo Automático	[illegible]		[illegible]
[illegible]	[illegible]	Movimiento Directo Automático	[illegible]		[illegible]
[illegible]	[illegible]	Movimiento Directo Automático	[illegible]		[illegible]
[illegible]	[illegible]	Movimiento Directo Automático	[illegible]		[illegible]
[illegible]	[illegible]	Movimiento Directo Automático	[illegible]		[illegible]
[illegible]	[illegible]	Movimiento Directo Automático	[illegible]		[illegible]
[illegible]	[illegible]	Movimiento Directo Automático	[illegible]		[illegible]
[illegible]	[illegible]	Movimiento Directo Automático	[illegible]		[illegible]
[illegible]	[illegible]	Movimiento Directo Automático	[illegible]		[illegible]
[illegible]	[illegible]	Movimiento Directo Automático	[illegible]		[illegible]
[illegible]	[illegible]	Movimiento Directo Automático	[illegible]		[illegible]
		SUBTOTAL (7)	[illegible]	[illegible]	
		TOTAL (8)			

HORA FECHA 11:54 10/02/2026

(1)

FECHA (2)	No. DE EVENTO (3)	DESCRIPCIÓN (4)	MONTO ($) (5) DEBE	MONTO ($) (5) HABER	SALDO (6)
[illegible]		Saldo inicial			[illegible]
[illegible]	[illegible]	Movimiento Directo Automático	[illegible]		[illegible]
[illegible]	[illegible]	Movimiento Directo Automático	[illegible]		[illegible]
[illegible]	[illegible]	Movimiento Directo Automático	[illegible]		[illegible]
[illegible]	[illegible]	Movimiento Directo Automático	[illegible]		[illegible]
[illegible]	[illegible]	Movimiento Directo Automático	[illegible]		[illegible]
[illegible]	[illegible]	Movimiento Directo Automático	[illegible]		[illegible]
[illegible]	[illegible]	Movimiento Directo Automático	[illegible]		[illegible]
[illegible]	[illegible]	Movimiento Directo Automático	[illegible]		[illegible]
		SUBTOTAL (7)	[illegible]	[illegible]	
		TOTAL (8)			

Page 99 of 133

064006A SISTEMA PARA EL DESARROLLO INTEGRAL DE LA FAMILIA DEL MUNICIPIO DE ARM... | Usuario: Ma del Carmen Aguayo Carrillo Ver: Usuarios Conectados al Sistema - (Usuarios Permitidos: 10)

12:05 p. m. 10/02/2026

Sistema Automatizado de Administración y Contabilidad Gubernamental (Ver. 2.6.0.0) - [LIBRO MAYOR]

Ejercicios Pólizas Presupuesto Egresos Ingresos Compras Tesorería Obra Pública Catálogos Reportes Usuarios Utilerías Ayuda Ventanas Salir

Print Save 61 of 133 Close

SISTEMA PARA EL DESARROLLO INTEGRAL DE LA FAMILIA DEL MUNICIPIO DE
"[illegible]"
LIBRO MAYOR

8140 LEY DE INGRESOS DEVENGADA

EJERCICIO DEL 2025

(CIFRAS EN PESOS Y CENTAVOS)

(1)

PAGINA 61 DE 133
HORA 11:54
FECHA 10/02/2026

FECHA (2)	No. DE EVENTO (3)	DESCRIPCIÓN (4)	MONTO ($) (5) DEBE	MONTO ($) (5) HABER	SALDO (6)
[illegible]		Saldo Inicial			0.00
15-nov.-2025	000000 [illegible]	Movimiento Directo Automático		245,900.00	245,900.00
15-nov.-2025	000000 [illegible]	Movimiento Directo Automático	245,900.00		0.00
15-nov.-2025	000000 [illegible]	Movimiento Directo Automático		46,400.00	46,400.00
15-nov.-2025	000000 [illegible]	Movimiento Directo Automático	46,400.00		0.00
20-nov.-2025	000000 [illegible]	Movimiento Directo Automático		245,900.00	245,900.00
20-nov.-2025	000000 [illegible]	Movimiento Directo Automático	245,900.00		0.00
15-nov.-2025	000000 [illegible]	Movimiento Directo Automático		245,900.00	245,900.00
15-nov.-2025	000000 [illegible]	Movimiento Directo Automático	245,900.00		0.00
28-nov.-2025	000000 [illegible]	Movimiento Directo Automático		245,900.00	245,900.00
28-nov.-2025	000000 [illegible]	Movimiento Directo Automático	245,900.00		0.00
15-dic.-2025	000000 [illegible]	Movimiento Directo Automático		245,900.00	245,900.00
15-dic.-2025	000000 [illegible]	Movimiento Directo Automático	245,900.00		0.00
16-dic.-2025	000000 [illegible]	Movimiento Directo Automático		725,500.00	725,500.00
16-dic.-2025	000000 [illegible]	Movimiento Directo Automático	725,500.00		0.00
30-dic.-2025	000000 [illegible]	Movimiento Directo Automático		199,294.72	199,294.72
30-dic.-2025	000000 [illegible]	Movimiento Directo Automático	199,294.72		0.00
30-dic.-2025	000000 [illegible]	Movimiento Directo Automático		32,900.00	32,900.00
30-dic.-2025	000000 [illegible]	Movimiento Directo Automático	32,900.00		0.00
		SUBTOTAL (7)	3,229,194.72	3,229,194.72	
		TOTAL (8)			

SISTEMA PARA EL DESARROLLO INTEGRAL DE LA FAMILIA DEL MUNICIPIO DE
"[illegible]"
LIBRO MAYOR

8150 LEY DE INGRESOS RECAUDADA

EJERCICIO DEL 2025

(CIFRAS EN PESOS Y CENTAVOS)

(1)

PAGINA 62 DE 133
HORA 11:54
FECHA 10/02/2026

FECHA (2)	No. DE EVENTO (3)	DESCRIPCIÓN (4)	MONTO ($) (5) DEBE	MONTO ($) (5) HABER	SALDO (6)
[illegible]		Saldo Inicial			3,701,559.01
15-nov.-2025	000000 [illegible]	Movimiento Directo Automático		245,900.00	3,927,459.01
15-nov.-2025	000000 [illegible]	Movimiento Directo Automático		46,400.00	3,973,859.01
20-nov.-2025	000000 [illegible]	Movimiento Directo Automático		245,900.00	4,219,759.01
15-nov.-2025	000000 [illegible]	Movimiento Directo Automático		245,900.00	4,465,659.01
28-nov.-2025	000000 [illegible]	Movimiento Directo Automático		245,900.00	4,711,559.01
15-dic.-2025	000000 [illegible]	Movimiento Directo Automático		245,900.00	4,957,459.01
16-dic.-2025	000000 [illegible]	Movimiento Directo Automático		725,500.00	5,682,959.01
30-dic.-2025	000000 [illegible]	Movimiento Directo Automático		199,294.72	5,882,253.73
30-dic.-2025	000000 [illegible]	Movimiento Directo Automático		32,900.00	5,915,153.73
		SUBTOTAL (7)	0.00	3,229,194.72	
		TOTAL (8)			

Page 61 of 133

06-0006A SISTEMA PARA EL DESARROLLO INTEGRAL DE LA FAMILIA DEL MUNICIPIO DE ARM... | Usuario: Ma del Carmen Aguayo Carrillo Ver: Usuarios Conectados al Sistema - (Usuarios Permitidos: 10)

12:05 p. m. 10/02/2026

Sistema Automatizado de Administración y Contabilidad Gubernamental (Ver. 2.6.0.0) - [LIBRO MAYOR]

Ejercicios Pólizas Presupuesto Egresos Ingresos Compras Tesorería Obra Pública Catálogos Reportes Usuarios Utilerías Ayuda Ventanas Salir

(2)	(3)	(4)	DEBE	HABER	(6)
[illegible]		Saldo Inicial			[illegible]
02-ene-2026	000000 [illegible]	Movimiento Directo Automático		1,500.00	[illegible]
02-ene-2026	000000 [illegible]	Movimiento Directo Automático		2,900.00	[illegible]
02-ene-2026	000000 [illegible]	Movimiento Directo Automático		840.00	[illegible]
03-ene-2026	000000 [illegible]	Movimiento Directo Automático		800.00	[illegible]
03-ene-2026	000000 [illegible]	Movimiento Directo Automático		1,000.00	[illegible]
03-ene-2026	000000 [illegible]	Movimiento Directo Automático		2,000.00	[illegible]
07-ene-2026	DC 000218 [illegible]	Desc: Aportaciones de seguridad social		12,409.20	[illegible]
07-ene-2026	000000 [illegible]	Movimiento Directo Automático		997.20	[illegible]
10-ene-2026	SM 000007 [illegible]	Multa Modificada		16,000.00	[illegible]
10-ene-2026	SM 000007 [illegible]	Monto Modificado		24,000.00	[illegible]
10-ene-2026	SM 000007 [illegible]	Monto Modificado	70,000.00		[illegible]
10-ene-2026	SM 000007 [illegible]	Monto Modificado		4,999.00	[illegible]
10-ene-2026	SM 000007 [illegible]	Multa Modificada		4,999.00	[illegible]
10-ene-2026	SM 000007 [illegible]	Monto Modificado		14,999.00	[illegible]
10-ene-2026	SM 000007 [illegible]	Monto Modificado		4,999.00	[illegible]
10-ene-2026	000000 [illegible]	Movimiento Directo Automático		70,000.00	[illegible]
14-ene-2026	000000 [illegible]	Movimiento Directo Automático		1,000.00	[illegible]
14-ene-2026	000000 [illegible]	Movimiento Directo Automático		1,000.00	[illegible]
15-ene-2026	DC 000218 [illegible]	Desc: Sueldos		47,162.40	[illegible]
15-ene-2026	DC 000218 [illegible]	Desc: Compensación burocrática		15,445.39	[illegible]
15-ene-2026	DC 000218 [illegible]	Desc: Prima vacacional		9,244.00	[illegible]
15-ene-2026	DC 000218 [illegible]	Desc: Otras prestaciones		2,709.19	[illegible]
15-ene-2026	DC 000218 [illegible]	Desc: Sobre sueldos		47,162.40	[illegible]
15-ene-2026	DC 000218 [illegible]	Desc: Cámara fotoca		15,121.57	[illegible]
15-ene-2026	DC 000218 [illegible]	Desc: Ayuda para Uniforme		9,345.60	[illegible]
		SUBTOTAL (7)	70,000.00	[illegible]	

(2)	(3)	(4)	DEBE	HABER	(6)
15-ene-2026	DC 000218 [illegible]	Desc: Ayuda para renta		11,333.72	[illegible]
15-ene-2026	DC 000218 [illegible]	Desc: Ayuda para transporte		10,150.63	[illegible]
15-ene-2026	DC 000218 [illegible]	Desc: Guinguenio		6,161.77	[illegible]
15-ene-2026	DC 000218 [illegible]	Desc: Estímulo arrendamiento		999.19	[illegible]
15-ene-2026	DC 000217 [illegible]	Desc: Honorarios asimilados a salarios		32,162.97	[illegible]
15-ene-2026	DC 000218 [illegible]	Desc: Pago por antigüedad		46,337.37	[illegible]
17-ene-2026	000000 [illegible]	Movimiento Directo Automático		1,000.00	[illegible]
21-ene-2026	000000 [illegible]	Movimiento Directo Automático		2,000.00	[illegible]
27-ene-2026	000000 [illegible]	Movimiento Directo Automático		2,000.00	[illegible]
28-ene-2026	000000 [illegible]	Movimiento Directo Automático		4,000.00	[illegible]
29-ene-2026	000000 [illegible]	Movimiento Directo Automático		695.00	[illegible]
29-ene-2026	000000 [illegible]	Movimiento Directo Automático		391.00	[illegible]
29-ene-2026	000000 [illegible]	Movimiento Directo Automático		1,908.00	[illegible]
29-ene-2026	000000 [illegible]	Movimiento Directo Automático		100.00	[illegible]
29-ene-2026	000000 [illegible]	Movimiento Directo Automático		1,128.04	[illegible]
29-ene-2026	000000 [illegible]	Movimiento Directo Automático		60.70	[illegible]
30-ene-2026	000000 [illegible]	Movimiento Directo Automático		377.39	[illegible]
30-ene-2026	000000 [illegible]	Movimiento Directo Automático		1,308.34	[illegible]
30-ene-2026	000000 [illegible]	Movimiento Directo Automático		1,000.00	[illegible]
30-ene-2026	000000 [illegible]	Movimiento Directo Automático		1,000.00	[illegible]
31-ene-2026	000000 [illegible]	Movimiento Directo Automático		870.00	[illegible]
31-ene-2026	DC 000218 [illegible]	Desc: Sueldos		50,308.98	[illegible]
31-ene-2026	DC 000218 [illegible]	Desc: Compensación burocrática		15,445.39	[illegible]
31-ene-2026	DC 000218 [illegible]	Desc: Otras prestaciones		2,910.08	[illegible]
31-ene-2026	DC 000218 [illegible]	Desc: Sobre sueldos		50,308.98	[illegible]
31-ene-2026	DC 000218 [illegible]	Desc: Cámara fotoca		15,121.57	[illegible]
		SUBTOTAL (7)	0.00	[illegible]	

Page 63 of 133

06-0006A SISTEMA PARA EL DESARROLLO INTEGRAL DE LA FAMILIA DEL MUNICIPIO DE ARM... | Usuario: Ma del Carmen Aguayo Carrillo Ver: Usuarios Conectados al Sistema - (Usuarios Permitidos: 10)

12:05 p. m. 10/02/2026

Sistema Automatizado de Administración y Contabilidad Gubernamental (Ver. 2.6.0.0) - [LIBRO MAYOR]

Ejercicios Pólizas Presupuesto Egresos Ingresos Compras Tesorería Obra Pública Catálogos Reportes Usuarios Utilerías Ayuda Ventanas Salir

(CIFRAS EN PESOS Y CENTAVOS)
(1)

PAGINA 66 DE 133
HORA 11:54
FECHA 10/02/2026

FECHA (2)	No. DE EVENTO (3)	DESCRIPCIÓN (4)	MONTO ($) (5) DEBE	MONTO ($) (5) HABER	SALDO (6)
31-oct-2025	DC 000219	Desc: Ayuda para Uniforme		5,345.00	2,347,313.93
31-oct-2025	DC 000219	Desc: Ayuda para transporte		10,106.83	2,337,312.00
31-oct-2025	DC 000219	Desc: Ayuda para renta		11,355.72	2,326,276.28
31-oct-2025	DC 000219	Desc: Quinquenio		9,709.07	2,317,572.41
31-oct-2025	DC 000219	Desc: Estímulo extraordinario		988.18	2,316,575.29
31-oct-2025	DC 000220	Desc: Productividad		54,565.40	2,262,012.98
31-oct-2025	DC 000221	Desc: Honorarios asimilados a salarios		32,762.57	2,229,280.24
31-oct-2025	000000	Movimiento Directo Automático		600.00	2,228,630.24
31-oct-2025	000000	Movimiento Directo Automático		1,200.00	2,227,430.24
31-oct-2025	000000	Movimiento Directo Automático		1,600.00	2,225,830.24
31-oct-2025	000000	Movimiento Directo Automático		900.00	2,224,930.24
31-oct-2025	000000	Movimiento Directo Automático		173.13	2,224,757.11
04-nov-2025	000000	Movimiento Directo Automático		2,500.00	2,222,257.11
04-nov-2025	000000	Movimiento Directo Automático		840.00	2,221,417.11
04-nov-2025	000000	Movimiento Directo Automático		2,449.52	2,220,967.59
07-nov-2025	000000	Movimiento Directo Automático		1,800.00	2,219,087.59
11-nov-2025	000000	Movimiento Directo Automático		2,000.00	2,217,087.59
12-nov-2025	DC 000222	Desc: Aportaciones de seguridad social		12,922.90	2,204,244.69
12-nov-2025	DC 000222	Desc: Aportaciones de seguridad social		15,949.90	2,188,197.79
12-nov-2025	SM 000008	Monto Modificado	1,490.00		2,190,687.79
12-nov-2025	SM 000008	Monto Modificado		1,490.00	2,188,197.79
12-nov-2025	000000	Movimiento Directo Automático		12,474.00	2,176,723.79
13-nov-2025	DC 000223	Desc: Sueldos		47,364.45	2,129,359.34
13-nov-2025	DC 000223	Desc: Compensación bimestral		15,445.33	2,113,913.99
13-nov-2025	DC 000223	Desc: Otras prestaciones		3,388.00	2,110,525.97
13-nov-2025	DC 000223	Desc: Sobre sueldos		47,364.45	2,063,161.52
		SUBTOTAL (7)	1,490.00	202,164.01	

(CIFRAS EN PESOS Y CENTAVOS)
(1)

PAGINA 66 DE 133
HORA 11:54
FECHA 10/02/2026

FECHA (2)	No. DE EVENTO (3)	DESCRIPCIÓN (4)	MONTO ($) (5) DEBE	MONTO ($) (5) HABER	SALDO (6)
13-nov-2025	DC 000223	Desc: Canasta básica		14,030.42	2,049,131.10
13-nov-2025	DC 000223	Desc: Ayuda para Uniforme		6,625.03	2,042,506.08
13-nov-2025	DC 000223	Desc: Ayuda para renta		12,032.90	2,030,473.18
13-nov-2025	DC 000223	Desc: Quinquenio		9,191.77	2,021,281.41
13-nov-2025	DC 000223	Desc: Ayuda para transporte		10,489.90	2,011,792.41
13-nov-2025	DC 000223	Desc: Estímulo extraordinario		988.13	2,010,804.28
13-nov-2025	DC 000224	Desc: Honorarios asimilados a salarios		2,169.42	2,007,634.84
13-nov-2025	DC 000225	Desc: Honorarios asimilados a salarios		2,169.42	2,004,465.42
13-nov-2025	DC 000226	Desc: Honorarios asimilados a salarios		2,169.42	2,001,296.00
13-nov-2025	DC 000227	Desc: Honorarios asimilados a salarios		2,169.42	1,998,126.58
13-nov-2025	DC 000228	Desc: Honorarios asimilados a salarios		2,169.42	1,994,957.16
13-nov-2025	DC 000229	Desc: Honorarios asimilados a salarios		2,169.42	1,991,787.74
13-nov-2025	DC 000230	Desc: Honorarios asimilados a salarios		2,169.42	1,988,618.32
13-nov-2025	DC 000231	Desc: Honorarios asimilados a salarios		2,169.42	1,985,448.90
13-nov-2025	DC 000232	Desc: Honorarios asimilados a salarios		2,169.42	1,982,279.48
13-nov-2025	DC 000233	Desc: Honorarios asimilados a salarios		4,337.79	1,977,941.69
15-nov-2025	000000	Movimiento Directo Automático		1,800.00	1,976,141.69
15-nov-2025	000000	Movimiento Directo Automático		1,500.00	1,974,641.69
18-nov-2025	000000	Movimiento Directo Automático		4.12	1,974,637.57
19-nov-2025	000000	Movimiento Directo Automático		2,000.00	1,972,637.57
19-nov-2025	000000	Movimiento Directo Automático		11,800.00	1,960,837.57
21-nov-2025	000000	Movimiento Directo Automático		1,379.00	1,959,512.57
21-nov-2025	000000	Movimiento Directo Automático		1,388.84	1,958,123.73
21-nov-2025	SM 000009	Monto Modificado		7,388.81	1,951,735.12
21-nov-2025	SM 000009	Monto Modificado		8,822.20	1,942,912.92
21-nov-2025	SM 000009	Monto Modificado		8,000.00	1,934,912.92
		SUBTOTAL (7)	0.00	125,302.00	

Page 66 of 133

06-0006A SISTEMA PARA EL DESARROLLO INTEGRAL DE LA FAMILIA DEL MUNICIPIO DE ARM... | Usuario: Ma del Carmen Aguayo Carrillo Ver: Usuarios Conectados al Sistema - (Usuarios Permitidos: 10)

12:05 p. m.
10/02/2026

Sistema Automatizado de Administración y Contabilidad Gubernamental (Ver. 2.6.0.0) - [LIBRO MAYOR]

Ejercicios Pólizas Presupuesto Egresos Ingresos Compras Tesorería Obra Pública Catálogos Reportes Usuarios Utilerías Ayuda Ventanas Salir

Print Save 67 of 133 Close

(1) FECHA 10/02/2026

FECHA (2)	No. DE EVENTO (3)	DESCRIPCIÓN (4)	MONTO ($) (5) DEBE	MONTO ($) (5) HABER	SALDO (6)
21-nov.-2025	DM-000009	Monto Modificado		9,212.19	1,902,685.73
21-nov.-2025	DM-000009	Monto Modificado	38,420.00		1,868,108.73
21-nov.-2025	000000	Movimiento Directo Automático		3,480.00	1,866,628.73
21-nov.-2025	000000	Movimiento Directo Automático		3,480.00	1,862,148.73
21-nov.-2025	000000	Movimiento Directo Automático		1,800.00	1,860,148.73
21-nov.-2025	000000	Movimiento Directo Automático		1,800.00	1,858,147.73
25-nov.-2025	000000	Movimiento Directo Automático		2,000.00	1,856,147.73
28-nov.-2025	DC-000234	Desc: Sueldos		47,364.49	1,808,783.24
28-nov.-2025	DC-000234	Desc: Compensación burocracia		15,448.38	1,793,334.86
28-nov.-2025	DC-000234	Desc: Prima vacacional		4,758.60	1,788,576.13
28-nov.-2025	DC-000234	Desc: Otras prestaciones		3,085.09	1,785,491.04
28-nov.-2025	DC-000234	Desc: Sobre sueldos		47,364.49	1,738,126.55
28-nov.-2025	DC-000234	Desc: Cenasta básica		14,030.42	1,724,096.14
28-nov.-2025	DC-000234	Desc: Ayuda para uniforme		6,625.02	1,717,471.12
28-nov.-2025	DC-000234	Desc: Ayuda para renta		12,032.90	1,705,438.22
28-nov.-2025	DC-000234	Desc: Ayuda para transporte		10,880.90	1,694,557.32
28-nov.-2025	DC-000234	Desc: Quinquenio		9,181.77	1,685,375.55
28-nov.-2025	DC-000234	Desc: Estímulo extraordinario		998.15	1,684,377.40
28-nov.-2025	DC-000235	Desc: Honorarios asimilados a salarios		32,782.57	1,651,594.83
28-nov.-2025	000000	Movimiento Directo Automático		1,500.00	1,650,094.83
28-nov.-2025	000000	Movimiento Directo Automático		1,800.00	1,648,294.83
30-nov.-2025	000000	Movimiento Directo Automático		158.72	1,648,136.11
01-dic.-2025	000000	Movimiento Directo Automático		2,000.00	1,646,136.11
01-dic.-2025	000000	Movimiento Directo Automático		1,800.00	1,644,336.11
04-dic.-2025	000000	Movimiento Directo Automático		840.00	1,643,496.11
09-dic.-2025	000000	Movimiento Directo Automático		999.99	1,642,496.12
		SUBTOTAL (7)	38,420.00	268,756.33	

(1) FECHA 10/02/2026

FECHA (2)	No. DE EVENTO (3)	DESCRIPCIÓN (4)	MONTO ($) (5) DEBE	MONTO ($) (5) HABER	SALDO (6)
10-dic.-2025	000000	Movimiento Directo Automático		2,000.00	1,733,591.93
10-dic.-2025	000000	Movimiento Directo Automático		1,888.02	1,731,694.71
10-dic.-2025	000000	Movimiento Directo Automático		2,000.00	1,729,694.71
10-dic.-2025	000000	Movimiento Directo Automático		2,000.00	1,727,694.71
10-dic.-2025	000000	Movimiento Directo Automático		32,500.00	1,695,194.71
12-dic.-2025	000000	Movimiento Directo Automático		728.38	1,694,466.33
15-dic.-2025	000000	Movimiento Directo Automático		322.01	1,694,188.74
15-dic.-2025	000000	Movimiento Directo Automático		1,800.00	1,692,688.74
15-dic.-2025	000000	Movimiento Directo Automático		1,800.00	1,691,888.74
15-dic.-2025	DC-000238	Desc: Sueldos		47,364.49	1,644,292.25
15-dic.-2025	DC-000238	Desc: Compensación burocracia		15,448.38	1,628,843.87
15-dic.-2025	DC-000238	Desc: Prima vacacional		8,013.08	1,620,830.83
15-dic.-2025	DC-000238	Desc: Otras prestaciones		3,085.09	1,617,745.74
15-dic.-2025	DC-000238	Desc: Sobre sueldos		47,364.45	1,570,381.29
15-dic.-2025	DC-000238	Desc: Cenasta básica		14,030.42	1,556,350.87
15-dic.-2025	DC-000238	Desc: Ayuda para Uniforme		6,625.02	1,549,725.85
15-dic.-2025	DC-000238	Desc: Ayuda para renta		12,032.90	1,537,692.95
15-dic.-2025	DC-000238	Desc: Ayuda para transporte		10,880.90	1,526,812.05
15-dic.-2025	DC-000238	Desc: Quinquenio		9,181.77	1,517,630.28
15-dic.-2025	DC-000238	Desc: Estímulo extraordinario		998.15	1,516,632.13
15-dic.-2025	DC-000242	DC		47,364.49	1,469,267.64
15-dic.-2025	DC-000242	DC		15,448.38	1,453,819.26
15-dic.-2025	DC-000242	DC		8,013.08	1,445,806.18
15-dic.-2025	DC-000242	DC		47,364.45	1,398,441.73
15-dic.-2025	DC-000242	DC		6,625.02	1,391,816.71
15-dic.-2025	DC-000242	DC		10,880.90	1,380,935.81
		SUBTOTAL (7)	0.00	327,383.48	

Page 67 of 133

06-0006A SISTEMA PARA EL DESARROLLO INTEGRAL DE LA FAMILIA DEL MUNICIPIO DE ARM... | Usuario: Ma del Carmen Aguayo Carrillo Ver: Usuarios Conectados al Sistema - (Usuarios Permitidos: 10)

12:06 p. m. 10/02/2026

Sistema Automatizado de Administración y Contabilidad Gubernamental (Ver. 2.6.0.0) - [LIBRO MAYOR]

Ejercicios Pólizas Presupuesto Egresos Ingresos Compras Tesorería Obra Pública Catálogos Reportes Usuarios Utilerías Ayuda Ventanas Salir

FECHA (2)	No. DE EVENTO (3)	DESCRIPCIÓN (4)	(5) DEBE	(5) HABER	SALDO (6)
15-dic.-2025	OD 000242	SC		996.15	1,207,001.73
15-dic.-2025	OC 000237	Desc: Aportaciones de seguridad social		12,409.20	1,214,560.93
15-dic.-2025	OC 000238	Desc: Honorarios asimilados a salarios		32,782.87	1,241,828.80
15-dic.-2025	000000	Movimiento Directo Automático		4,800.00	1,207,028.80
16-dic.-2025	000000	Movimiento Directo Automático		2,460.00	1,209,948.80
16-dic.-2025	000000	Movimiento Directo Automático		2,000.00	1,201,948.80
17-dic.-2025	000000	Movimiento Directo Automático		4,790.48	1,227,088.48
17-dic.-2025	000000	Movimiento Directo Automático		1,000.00	1,228,088.48
17-dic.-2025	000000	Movimiento Directo Automático		3,687.00	1,222,372.48
18-dic.-2025	000000	Movimiento Directo Automático		1,000.00	1,221,372.48
18-dic.-2025	000000	Movimiento Directo Automático		198.00	1,221,174.48
19-dic.-2025	000000	Movimiento Directo Automático		2,870.00	1,218,304.48
19-dic.-2025	000000	Movimiento Directo Automático		2,000.00	1,216,304.48
19-dic.-2025	OC 000236	Desc: Aguinaldo		848,414.10	367,790.38
19-dic.-2025	000000	Movimiento Directo Automático		1,906.04	366,230.34
19-dic.-2025	OC 000240	Desc: Honorarios asimilados a salarios		4,700.47	361,529.87
19-dic.-2025	OD 000247	SC		4,700.47	356,829.40
19-dic.-2025	OC 000241	Desc: Honorarios asimilados a salarios		3,490.70	353,338.70
19-dic.-2025	OC 000242	Desc: Honorarios asimilados a salarios		8,694.57	344,644.13
19-dic.-2025	OC 000243	Desc: Honorarios asimilados a salarios		8,694.57	335,949.56
19-dic.-2025	OC 000244	Desc: Honorarios asimilados a salarios		8,694.57	327,254.99
19-dic.-2025	OC 000245	Desc: Honorarios asimilados a salarios		8,694.57	318,560.42
19-dic.-2025	OC 000246	Desc: Honorarios asimilados a salarios		8,694.57	309,865.85
19-dic.-2025	OC 000247	Desc: Honorarios asimilados a salarios		8,694.57	301,171.28
19-dic.-2025	OC 000248	Desc: Honorarios asimilados a salarios		8,694.57	292,476.71
19-dic.-2025	OC 000249	Desc: Honorarios asimilados a salarios		8,694.57	283,782.14
		SUBTOTAL (7)	0.00	798,873.38	

FECHA (2)	No. DE EVENTO (3)	DESCRIPCIÓN (4)	(5) DEBE	(5) HABER	SALDO (6)
19-dic.-2025	OC 000250	Desc: Honorarios asimilados a salarios		6,805.68	593,121.79
19-dic.-2025	OC 000251	Desc: Honorarios asimilados a salarios		32,063.13	561,058.61
19-dic.-2025	OC 000252	Desc: Prima vacacional		2,171.92	558,886.69
19-dic.-2025	OC 000253	Desc: Aguinaldo		28,897.72	530,488.97
19-dic.-2025	OC 000253	Desc: Compensación sucursal		1,460.00	529,028.97
23-dic.-2025	000000	Movimiento Directo Automático		3,400.00	525,628.97
23-dic.-2025	000000	Movimiento Directo Automático		3,400.00	522,228.97
23-dic.-2025	000000	Movimiento Directo Automático		6,000.00	516,228.97
24-dic.-2025	OD 000242	Cancelación OC		-47,304.42	563,533.39
24-dic.-2025	OD 000242	Cancelación OC		-15,446.33	578,979.72
24-dic.-2025	OD 000242	Cancelación OC		-8,213.38	587,193.10
24-dic.-2025	OD 000242	Cancelación OC		-47,364.48	634,557.58
24-dic.-2025	OD 000242	Cancelación OC		-4,629.33	639,186.91
24-dic.-2025	OD 000242	Cancelación OC		-11,260.80	650,447.71
24-dic.-2025	OD 000242	Cancelación OC		-996.15	651,443.86
26-dic.-2025	000000	Movimiento Directo Automático		4,700.00	646,743.86
30-dic.-2025	000000	Movimiento Directo Automático		10,000.00	636,743.86
30-dic.-2025	000000	Movimiento Directo Automático		8,660.01	628,083.85
30-dic.-2025	000000	Movimiento Directo Automático		1,840.00	626,243.85
30-dic.-2025	OD 000247	Cancelación OC		-4,700.47	630,944.32
30-dic.-2025	OC 000244	Desc: Honorarios asimilados a salarios		-8,694.57	639,638.89
30-dic.-2025	OC 000252	Desc: Sueldos		60,822.08	578,816.81
30-dic.-2025	OC 000252	Desc: Compensación sucursal		15,446.33	563,370.48
30-dic.-2025	OC 000252	Desc: Prima vacacional		5,244.83	558,125.65
30-dic.-2025	OC 000252	Desc: Otras prestaciones		3,293.75	554,831.90
30-dic.-2025	OC 000252	Desc: Sobre sueldos		60,822.08	494,009.82
		SUBTOTAL (7)	0.00	86,488.47	

Page 69 of 133

06-0006A SISTEMA PARA EL DESARROLLO INTEGRAL DE LA FAMILIA DEL MUNICIPIO DE ARM... | Usuario: Ma del Carmen Aguayo Carrillo Ver: Usuarios Conectados al Sistema - (Usuarios Permitidos: 10)

12:06 p. m. 10/02/2026

Sistema Automatizado de Administración y Contabilidad Gubernamental (Ver. 2.6.0.0) - [LIBRO MAYOR]

Ejercicios Pólizas Presupuesto Egresos Ingresos Compras Tesorería Obra Pública Catálogos Reportes Usuarios Utilerías Ayuda Ventanas Salir

Print Save 71 of 133 Close

EJERCICIO DEL 2025
(CIFRAS EN PESOS Y CENTAVOS)
(1)

PAGINA 71 DE 133
HORA 11:54
FECHA 10/02/2026

FECHA (2)	No. DE EVENTO (3)	DESCRIPCIÓN (4)	MONTO (5) DEBE	MONTO (5) HABER	SALDO (6)
31-dic.-2025	DC 000252	Desc: Cuota básica		14,200.42	[illegible]
31-dic.-2025	DC 000252	Desc: Ayuda para Uniforme		5,625.02	[illegible]
31-dic.-2025	DC 000252	Desc: Ayuda para renta		12,032.90	[illegible]
31-dic.-2025	DC 000252	Desc: Ayuda para transporte		10,980.00	[illegible]
31-dic.-2025	DC 000252	Desc: Quinquenio		5,705.07	[illegible]
31-dic.-2025	DC 000252	Desc: Estímulo administrativo		996.15	[illegible]
31-dic.-2025	DC 000251	Desc: Honorarios asimilados a salarios		(2,362.10)	[illegible]
31-dic.-2025	SM 000010	Monto Modificado		888.00	[illegible]
31-dic.-2025	SM 000010	Monto Modificado		1,165.62	[illegible]
31-dic.-2025	SM 000010	Monto Modificado		1,676.41	[illegible]
31-dic.-2025	SM 000010	Monto Modificado		937.73	[illegible]
31-dic.-2025	SM 000010	Monto Modificado		21,500.00	[illegible]
31-dic.-2025	SM 000010	Monto Modificado		2,284.94	[illegible]
31-dic.-2025	SM 000010	Monto Modificado		4,130.79	[illegible]
31-dic.-2025	SM 000010	Monto Modificado		5,984.95	[illegible]
31-dic.-2025	SM 000010	Monto Modificado		2,020.94	[illegible]
31-dic.-2025	SM 000010	Monto Modificado		1,198.99	[illegible]
31-dic.-2025	SM 000010	Monto Modificado		5,900.93	[illegible]
31-dic.-2025	SM 000010	Monto Modificado	46,284.00		[illegible]
31-dic.-2025	000000	Movimiento Directo Automático		1,850.00	[illegible]
31-dic.-2025	000000	Movimiento Directo Automático		9,210.84	[illegible]
31-dic.-2025	000000	Movimiento Directo Automático		5,888.00	[illegible]
31-dic.-2025	SM 000011	Monto Modificado		11,280.00	[illegible]
31-dic.-2025	SM 000011	Monto Modificado		17,700.00	[illegible]
31-dic.-2025	SM 000011	Monto Modificado	30,375.00		[illegible]
31-dic.-2025	SM 000011	Monto Modificado		1,328.00	[illegible]
		SUBTOTAL (7)	[illegible]	[illegible]	

EJERCICIO DEL 2025
(CIFRAS EN PESOS Y CENTAVOS)
(1)

PAGINA 72 DE 133
HORA 11:54
FECHA 10/02/2026

FECHA (2)	No. DE EVENTO (3)	DESCRIPCIÓN (4)	MONTO (5) DEBE	MONTO (5) HABER	SALDO (6)
31-dic.-2025	DC 000254	Desc: Aguinaldo		11,559.42	[illegible]
31-dic.-2025	000000	Movimiento Directo Automático		1,500.00	[illegible]
31-dic.-2025	000000	Movimiento Directo Automático		1,000.00	[illegible]
31-dic.-2025	000000	Movimiento Directo Automático		173.23	[illegible]
31-dic.-2025	SM 000012	Monto Modificado		29,335.42	[illegible]
31-dic.-2025	SM 000012	Monto Modificado		37.28	[illegible]
31-dic.-2025	SM 000012	Monto Modificado		122,178.38	[illegible]
31-dic.-2025	SM 000012	Monto Modificado		7.41	[illegible]
31-dic.-2025	SM 000012	Monto Modificado		1,397.34	[illegible]
31-dic.-2025	SM 000012	Monto Modificado		6,912.60	[illegible]
31-dic.-2025	SM 000012	Monto Modificado		46,010.28	[illegible]
31-dic.-2025	SM 000012	Monto Modificado		6,160.48	[illegible]
31-dic.-2025	SM 000012	Monto Modificado		188.98	[illegible]
31-dic.-2025	SM 000012	Monto Modificado		3,042.19	[illegible]
31-dic.-2025	SM 000012	Monto Modificado		1,388.44	[illegible]
31-dic.-2025	SM 000012	Monto Modificado		237.50	[illegible]
31-dic.-2025	SM 000012	Monto Modificado		3,288.78	[illegible]
31-dic.-2025	SM 000012	Monto Modificado		1,260.46	[illegible]
31-dic.-2025	SM 000012	Monto Modificado		4,055.60	[illegible]
31-dic.-2025	SM 000012	Monto Modificado		555.74	[illegible]
31-dic.-2025	SM 000012	Monto Modificado		2,977.11	[illegible]
31-dic.-2025	SM 000012	Monto Modificado		46,420.83	[illegible]
31-dic.-2025	SM 000012	Monto Modificado		971.37	[illegible]
		SUBTOTAL (7)	0.00	380,807.58	
		TOTAL (8)			

Page 71 of 133

06-0006A SISTEMA PARA EL DESARROLLO INTEGRAL DE LA FAMILIA DEL MUNICIPIO DE ARM... | Usuario: Ma del Carmen Aguayo Carrillo Ver: Usuarios Conectados al Sistema - (Usuarios Permitidos: 10)

12:06 p. m. 10/02/2026

Sistema Automatizado de Administración y Contabilidad Gubernamental (Ver. 2.6.0.0) - [LIBRO MAYOR]

Ejercicios Pólizas Presupuesto Egresos Ingresos Compras Tesorería Obra Pública Catálogos Reportes Usuarios Utilerías Ayuda Ventanas Salir

(1)

HORA 11:54
FECHA 10/02/2026

FECHA (2)	No. DE EVENTO (3)	DESCRIPCIÓN (4)	MONTO ($) (5) DEBE	MONTO ($) (5) HABER	SALDO (6)
31-ene-2025		Saldo inicial			1,660,960.79
10-ene-2025	SM-000007 PI0006	Monto Modificado	15,000.00		1,660,948.79
10-ene-2025	SM-000007 PI0006	Monto Modificado	24,999.00		1,636,948.79
10-ene-2025	SM-000007 PI0006	Monto Modificado		75,000.00	1,656,948.79
10-ene-2025	SM-000007 PI0006	Monto Modificado	4,999.00		1,660,947.79
10-ene-2025	SM-000007 PI0006	Monto Modificado	4,999.00		1,665,946.79
10-ene-2025	SM-000007 PI0006	Monto Modificado	14,999.00		1,673,946.79
10-ene-2025	SM-000007 PI0006	Monto Modificado	4,999.00		1,678,945.79
12-nov-2025	SM-000008 PI0011	Monto Modificado		1,490.00	1,673,445.79
12-nov-2025	SM-000008 PI0011	Monto Modificado	1,490.00		1,674,935.79
21-nov-2025	SM-000009 PI0016	Monto Modificado	7,285.61		1,681,368.17
21-nov-2025	SM-000009 PI0016	Monto Modificado	8,822.20		1,682,142.97
21-nov-2025	SM-000009 PI0016	Monto Modificado	8,000.00		1,647,142.97
21-nov-2025	SM-000009 PI0016	Monto Modificado	8,212.18		1,642,930.79
21-nov-2025	SM-000009 PI0016	Monto Modificado		26,420.00	1,669,350.79
31-dic-2025	SM-000010 PI0017	Monto Modificado	505.00		1,669,414.79
31-dic-2025	SM-000010 PI0017	Monto Modificado	1,188.60		1,667,288.19
31-dic-2025	SM-000010 PI0017	Monto Modificado	1,670.41		1,665,550.78
31-dic-2025	SM-000010 PI0017	Monto Modificado	887.73		1,664,663.05
31-dic-2025	SM-000010 PI0017	Monto Modificado	21,500.00		1,643,163.05
31-dic-2025	SM-000010 PI0017	Monto Modificado	2,284.04		1,640,878.99
31-dic-2025	SM-000010 PI0017	Monto Modificado	4,100.79		1,636,778.19
31-dic-2025	SM-000010 PI0017	Monto Modificado	5,954.95		1,630,823.24
31-dic-2025	SM-000010 PI0017	Monto Modificado	2,029.54		1,628,794.70
31-dic-2025	SM-000010 PI0017	Monto Modificado	1,196.59		1,627,597.11
31-dic-2025	SM-000010 PI0017	Monto Modificado	8,902.92		1,618,694.19
		SUBTOTAL (7)	146,164.00	97,910.00	

(1)

HORA 11:54
FECHA 10/02/2026

FECHA (2)	No. DE EVENTO (3)	DESCRIPCIÓN (4)	MONTO ($) (5) DEBE	MONTO ($) (5) HABER	SALDO (6)
31-dic-2025	SM-000010 PI0017	Monto Modificado		45,254.00	1,660,960.79
31-dic-2025	SM-000011 PI0018	Monto Modificado	11,200.00		1,661,800.79
31-dic-2025	SM-000011 PI0018	Monto Modificado	17,700.00		1,639,800.79
31-dic-2025	SM-000011 PI0018	Monto Modificado		30,379.00	1,673,279.79
31-dic-2025	SM-000011 PI0018	Monto Modificado	1,320.00		1,666,980.79
31-dic-2025	SM-000012 PI0024	Monto Modificado	25,535.41		1,659,619.39
31-dic-2025	SM-000012 PI0024	Monto Modificado	31.20		1,659,584.39
31-dic-2025	SM-000012 PI0024	Monto Modificado	122,170.89		1,517,407.10
31-dic-2025	SM-000012 PI0024	Monto Modificado	7.41		1,517,399.69
31-dic-2025	SM-000012 PI0024	Monto Modificado	1,387.34		1,518,032.39
31-dic-2025	SM-000012 PI0024	Monto Modificado	5,912.00		1,507,066.58
31-dic-2025	SM-000012 PI0024	Monto Modificado	46,816.28		1,483,271.28
31-dic-2025	SM-000012 PI0024	Monto Modificado	4,160.49		1,456,110.94
31-dic-2025	SM-000012 PI0024	Monto Modificado	100.00		1,456,823.99
31-dic-2025	SM-000012 PI0024	Monto Modificado	3,547.19		1,452,300.93
31-dic-2025	SM-000012 PI0024	Monto Modificado	1,356.44		1,451,024.29
31-dic-2025	SM-000012 PI0024	Monto Modificado	287.68		1,451,006.61
31-dic-2025	SM-000012 PI0024	Monto Modificado	2,285.76		1,448,751.02
31-dic-2025	SM-000012 PI0024	Monto Modificado	1,860.46		1,447,190.56
31-dic-2025	SM-000012 PI0024	Monto Modificado	4,055.80		1,443,134.96
31-dic-2025	SM-000012 PI0024	Monto Modificado	838.74		1,442,166.22
31-dic-2025	SM-000012 PI0024	Monto Modificado	2,811.11		1,439,624.11
31-dic-2025	SM-000012 PI0024	Monto Modificado	49,423.03		1,390,100.33
31-dic-2025	SM-000012 PI0024	Monto Modificado	871.27		1,389,219.91
		SUBTOTAL (7)	290,169.87	75,633.00	
		TOTAL (8)			

Page 73 of 133

06-0006A SISTEMA PARA EL DESARROLLO INTEGRAL DE LA FAMILIA DEL MUNICIPIO DE ARM... | Usuario: Ma del Carmen Aguayo Carrillo Ver: Usuarios Conectados al Sistema - (Usuarios Permitidos: 10)

12:08 p. m. 10/02/2026

Sistema Automatizado de Administración y Contabilidad Gubernamental (Ver. 2.6.0.0) - [LIBRO MAYOR]

Ejercicios Pólizas Presupuesto Egresos Ingresos Compras Tesorería Obra Pública Catálogos Reportes Usuarios Utilerías Ayuda Ventanas Salir

FECHA (2)	No. DE EVENTO (3)	DESCRIPCIÓN (4)	MONTO ($) (5) DEBE	MONTO ($) (5) HABER	SALDO (6)
[illegible]		Saldo inicial			0.00
02-oct-2025	[illegible]	Movimiento Directo Automático	1,560.00		1,560.00
02-oct-2025	[illegible]	Movimiento Directo Automático		1,560.00	0.00
02-oct-2025	[illegible]	Movimiento Directo Automático	2,000.00		2,000.00
02-oct-2025	[illegible]	Movimiento Directo Automático		2,000.00	0.00
02-oct-2025	[illegible]	Movimiento Directo Automático	840.00		840.00
02-oct-2025	[illegible]	Movimiento Directo Automático		840.00	0.00
03-oct-2025	[illegible]	Movimiento Directo Automático	500.00		500.00
03-oct-2025	[illegible]	Movimiento Directo Automático		500.00	0.00
03-oct-2025	[illegible]	Movimiento Directo Automático	1,000.00		1,000.00
03-oct-2025	[illegible]	Movimiento Directo Automático		1,000.00	0.00
03-oct-2025	[illegible]	Movimiento Directo Automático	2,000.00		2,000.00
03-oct-2025	[illegible]	Movimiento Directo Automático		2,000.00	0.00
07-oct-2025	GC-000218 [illegible]	Desc: Aportaciones de seguridad social	12,409.20		12,409.20
07-oct-2025	GD-000221 [illegible]	GD Folio: 221		12,409.20	0.00
07-oct-2025	[illegible]	Movimiento Directo Automático	991.20		991.20
07-oct-2025	[illegible]	Movimiento Directo Automático		991.20	0.00
10-oct-2025	[illegible]	Movimiento Directo Automático	70,000.00		70,000.00
10-oct-2025	[illegible]	Movimiento Directo Automático		70,000.00	0.00
14-oct-2025	[illegible]	Movimiento Directo Automático	1,000.00		1,000.00
14-oct-2025	[illegible]	Movimiento Directo Automático		1,000.00	0.00
14-oct-2025	[illegible]	Movimiento Directo Automático	1,500.00		1,500.00
14-oct-2025	[illegible]	Movimiento Directo Automático		1,500.00	0.00
15-oct-2025	GC-000218 [illegible]	Desc: Sueldos	47,182.40		47,182.40
15-oct-2025	GC-000218 [illegible]	Desc: Compensación honorarios	15,446.39		62,610.79
15-oct-2025	GC-000218 [illegible]	Desc: Prima vacacional	5,244.50		67,855.29
		SUBTOTAL (7)	162,363.39	95,108.40	

FECHA (2)	No. DE EVENTO (3)	DESCRIPCIÓN (4)	MONTO ($) (5) DEBE	MONTO ($) (5) HABER	SALDO (6)
15-oct-2025	GC-000218 [illegible]	Desc: Otras prestaciones	2,726.16		70,581.76
15-oct-2025	GC-000218 [illegible]	Desc: Sobre sueldos	47,182.40		117,764.16
15-oct-2025	GC-000218 [illegible]	Desc: Canasta básica	13,121.87		130,886.03
15-oct-2025	GC-000218 [illegible]	Desc: Ayuda para uniforme	6,240.60		137,126.63
15-oct-2025	GC-000218 [illegible]	Desc: Ayuda para renta	11,333.72		148,467.35
15-oct-2025	GC-000218 [illegible]	Desc: Ayuda para manutención	10,198.83		158,666.18
15-oct-2025	GC-000218 [illegible]	Desc: Quinquenio	5,181.77		163,847.95
15-oct-2025	GC-000218 [illegible]	Desc: Estímulo extraordinario	666.18		164,514.13
15-oct-2025	GD-000222 [illegible]	GD Folio: 222		47,182.40	117,331.73
15-oct-2025	GD-000222 [illegible]	GD Folio: 222		15,446.39	101,885.34
15-oct-2025	GD-000222 [illegible]	GD Folio: 222		5,244.50	96,640.84
15-oct-2025	GD-000222 [illegible]	GD Folio: 222		2,726.16	93,914.68
15-oct-2025	GD-000222 [illegible]	GD Folio: 222		47,182.40	46,732.28
15-oct-2025	GD-000222 [illegible]	GD Folio: 222		13,121.87	33,610.41
15-oct-2025	GD-000222 [illegible]	GD Folio: 222		6,240.60	27,369.81
15-oct-2025	GD-000222 [illegible]	GD Folio: 222		11,333.72	16,036.09
15-oct-2025	GD-000222 [illegible]	GD Folio: 222		10,198.83	5,837.26
15-oct-2025	GD-000222 [illegible]	GD Folio: 222		5,181.77	656.49
15-oct-2025	GD-000222 [illegible]	GD Folio: 222		656.49	0.00
15-oct-2025	GC-000217 [illegible]	Desc: Honorarios asimilados a salarios	32,762.87		32,762.87
15-oct-2025	GD-000223 [illegible]	GD Folio: 223		32,762.87	0.00
15-oct-2025	GC-000219 [illegible]	Desc: Pago por antigüedad	46,397.67		46,397.67
15-oct-2025	GD-000224 [illegible]	GD Folio: 224		46,397.67	0.00
17-oct-2025	[illegible]	Movimiento Directo Automático	1,920.00		1,920.00
17-oct-2025	[illegible]	Movimiento Directo Automático		1,920.00	0.00
21-oct-2025	[illegible]	Movimiento Directo Automático	2,000.00		2,000.00
		SUBTOTAL (7)	183,159.76	348,864.37	

Page 75 of 133

06-0006A SISTEMA PARA EL DESARROLLO INTEGRAL DE LA FAMILIA DEL MUNICIPIO DE ARM... | Usuario: Ma del Carmen Aguayo Carrillo Ver: Usuarios Conectados al Sistema - (Usuarios Permitidos: 10)

12:08 p. m. 10/02/2026

Sistema Automatizado de Administración y Contabilidad Gubernamental (Ver. 2.6.0.0) - [LIBRO MAYOR]

Ejercicios Pólizas Presupuesto Egresos Ingresos Compras Tesorería Obra Pública Catálogos Reportes Usuarios Utilerías Ayuda Ventanas Salir

Print Save 77 of 133 Close Abrir...

(2)	(3)	(4)	DEBE	HABER	(6)
27-oct-2025	000000 [illegible]	Movimiento Diario Automático		2,000.00	0.00
27-oct-2025	000000 [illegible]	Movimiento Diario Automático	2,000.00		2,000.00
27-oct-2025	000000 [illegible]	Movimiento Diario Automático		2,000.00	0.00
29-oct-2025	000000 [illegible]	Movimiento Diario Automático	4,000.00		4,000.00
29-oct-2025	000000 [illegible]	Movimiento Diario Automático		4,000.00	0.00
29-oct-2025	000000 [illegible]	Movimiento Diario Automático	888.00		888.00
29-oct-2025	000000 [illegible]	Movimiento Diario Automático	591.00		1,479.00
29-oct-2025	000000 [illegible]	Movimiento Diario Automático	1,600.00		3,079.00
29-oct-2025	000000 [illegible]	Movimiento Diario Automático	100.00		3,179.00
29-oct-2025	000000 [illegible]	Movimiento Diario Automático	1,726.01		4,905.01
29-oct-2025	000000 [illegible]	Movimiento Diario Automático	60.76		4,965.77
29-oct-2025	000000 [illegible]	Movimiento Diario Automático		888.00	4,077.77
29-oct-2025	000000 [illegible]	Movimiento Diario Automático		591.00	3,486.77
29-oct-2025	000000 [illegible]	Movimiento Diario Automático		1,600.00	1,886.77
29-oct-2025	000000 [illegible]	Movimiento Diario Automático		100.00	1,786.77
29-oct-2025	000000 [illegible]	Movimiento Diario Automático		1,726.01	60.76
29-oct-2025	000000 [illegible]	Movimiento Diario Automático		60.76	0.00
30-oct-2025	000000 [illegible]	Movimiento Diario Automático	377.58		377.58
30-oct-2025	000000 [illegible]	Movimiento Diario Automático		377.58	0.00
30-oct-2025	000000 [illegible]	Movimiento Diario Automático	1,808.84		1,808.84
30-oct-2025	000000 [illegible]	Movimiento Diario Automático		1,808.84	0.00
30-oct-2025	000000 [illegible]	Movimiento Diario Automático	1,500.00		1,500.00
30-oct-2025	000000 [illegible]	Movimiento Diario Automático		1,500.00	0.00
30-oct-2025	000000 [illegible]	Movimiento Diario Automático	1,000.00		1,000.00
30-oct-2025	000000 [illegible]	Movimiento Diario Automático		1,000.00	0.00
31-oct-2025	000000 [illegible]	Movimiento Diario Automático	875.00		875.00
		SUBTOTAL (7)	16,791.48	17,911.48	

(2)	(3)	(4)	DEBE	HABER	(6)
31-oct-2025	000000 [illegible]	Movimiento Diario Automático		875.00	0.00
31-oct-2025	GC 000219 [illegible]	Desc: Sueldos	50,306.56		50,306.56
31-oct-2025	GC 000219 [illegible]	Desc: Compensación Económica	15,448.38		65,754.94
31-oct-2025	GC 000219 [illegible]	Desc: Otras prestaciones	2,810.08		68,565.02
31-oct-2025	GC 000219 [illegible]	Desc: Sobre sueldos	50,306.56		118,871.58
31-oct-2025	GC 000219 [illegible]	Desc: Cuotas laborales	13,121.87		132,000.42
31-oct-2025	GC 000219 [illegible]	Desc: Ayuda para Uniforme	6,348.60		138,409.02
31-oct-2025	GC 000219 [illegible]	Desc: Ayuda para transporte	10,188.63		148,597.65
31-oct-2025	GC 000219 [illegible]	Desc: Ayuda para renta	11,333.72		159,931.37
31-oct-2025	GC 000219 [illegible]	Desc: Quinquenio	6,726.87		166,677.24
31-oct-2025	GC 000219 [illegible]	Desc: Estímulo extraordinario	896.19		167,573.43
31-oct-2025	GD 000228 [illegible]	GD Folio: 225		50,306.56	116,266.87
31-oct-2025	GD 000228 [illegible]	GD Folio: 226		15,448.38	100,818.49
31-oct-2025	GD 000228 [illegible]	GD Folio: 225		2,810.08	98,008.41
31-oct-2025	GD 000228 [illegible]	GD Folio: 226		50,306.56	47,701.85
31-oct-2025	GD 000228 [illegible]	GD Folio: 226		13,121.87	34,579.97
31-oct-2025	GD 000228 [illegible]	GD Folio: 226		6,348.60	28,231.37
31-oct-2025	GD 000228 [illegible]	GD Folio: 226		10,188.63	18,042.74
31-oct-2025	GD 000228 [illegible]	GD Folio: 226		11,333.72	6,709.02
31-oct-2025	GD 000228 [illegible]	GD Folio: 226		6,726.87	896.15
31-oct-2025	GD 000228 [illegible]	GD Folio: 226		896.15	0.00
31-oct-2025	GC 000220 [illegible]	Desc: Productividad	54,560.40		54,560.40
31-oct-2025	GD 000228 [illegible]	GD Folio: 226		54,560.40	0.00
31-oct-2025	GC 000221 [illegible]	Desc: Honorarios asimilados a salarios	32,792.87		32,792.87
31-oct-2025	GD 000227 [illegible]	GD Folio: 227		32,792.87	0.00
31-oct-2025	000000 [illegible]	Movimiento Diario Automático	625.00		625.00
		SUBTOTAL (7)	257,618.36	257,993.36	

Page 77 of 133

0640006A SISTEMA PARA EL DESARROLLO INTEGRAL DE LA FAMILIA DEL MUNICIPIO DE ARM... | Usuario: Ma del Carmen Aguayo Carrillo Ver: Usuarios Conectados al Sistema - (Usuarios Permitidos: 10)

12:08 p. m. 10/02/2026

Sistema Automatizado de Administración y Contabilidad Gubernamental (Ver. 2.6.0.0) - [LIBRO MAYOR]

Ejercicios Pólizas Presupuesto Egresos Ingresos Compras Tesorería Obra Pública Catálogos Reportes Usuarios Utilerías Ayuda Ventanas Salir

Print Save 79 of 133 Close

(CIFRAS EN PESOS Y CENTAVOS)
(1)

PAGINA 78 DE 133
HORA 11:54
FECHA 10/02/2026

FECHA (2)	No. DE EVENTO (3)	DESCRIPCIÓN (4)	MONTO ($) (5) DEBE	MONTO ($) (5) HABER	SALDO (6)
01-nov-2025	[illegible]	Movimiento Directo Automático	1,000.00		1,000.00
01-nov-2025	[illegible]	Movimiento Directo Automático	1,000.00		2,000.00
01-nov-2025	[illegible]	Movimiento Directo Automático	900.00		2,900.00
01-nov-2025	[illegible]	Movimiento Directo Automático		800.00	2,100.00
01-nov-2025	[illegible]	Movimiento Directo Automático		1,200.00	900.00
01-nov-2025	[illegible]	Movimiento Directo Automático		1,000.00	900.00
01-nov-2025	[illegible]	Movimiento Directo Automático		900.00	0.00
01-nov-2025	[illegible]	Movimiento Directo Automático	172.13		172.13
01-nov-2025	[illegible]	Movimiento Directo Automático		172.13	0.00
04-nov-2025	[illegible]	Movimiento Directo Automático	2,000.00		2,000.00
04-nov-2025	[illegible]	Movimiento Directo Automático		2,000.00	0.00
04-nov-2025	[illegible]	Movimiento Directo Automático	840.00		840.00
04-nov-2025	[illegible]	Movimiento Directo Automático		840.00	0.00
04-nov-2025	[illegible]	Movimiento Directo Automático	2,449.50		2,449.50
04-nov-2025	[illegible]	Movimiento Directo Automático		2,449.50	0.00
07-nov-2025	[illegible]	Movimiento Directo Automático	1,000.00		1,000.00
07-nov-2025	[illegible]	Movimiento Directo Automático		1,000.00	0.00
11-nov-2025	[illegible]	Movimiento Directo Automático	2,000.00		2,000.00
11-nov-2025	[illegible]	Movimiento Directo Automático		2,000.00	0.00
12-nov-2025	DC 000222 [illegible]	Desc: Aportaciones de seguridad social	12,922.90		12,922.90
12-nov-2025	DC 000222 [illegible]	Desc: Aportaciones de seguridad social	15,045.50		27,968.40
12-nov-2025	DC 000228 [illegible]	GD Folio: 228		12,922.90	15,045.50
12-nov-2025	DC 000228 [illegible]	GD Folio: 228		15,045.50	0.00
12-nov-2025	[illegible]	Movimiento Directo Automático	12,474.00		12,474.00
12-nov-2025	[illegible]	Movimiento Directo Automático		12,474.00	0.00
13-nov-2025	DC 000223 [illegible]	Desc: Sueldos	47,384.48		47,384.48
		SUBTOTAL (7)	96,076.00	53,536.00	

(CIFRAS EN PESOS Y CENTAVOS)
(1)

PAGINA 80 DE 133
HORA 11:54
FECHA 10/02/2026

FECHA (2)	No. DE EVENTO (3)	DESCRIPCIÓN (4)	MONTO ($) (5) DEBE	MONTO ($) (5) HABER	SALDO (6)
13-nov-2025	DC 000223 [illegible]	Desc: Compensación temporera	15,445.59		62,812.07
13-nov-2025	DC 000223 [illegible]	Desc: Otras prestaciones	3,089.09		65,901.02
13-nov-2025	DC 000223 [illegible]	Desc: Sobre sueldos	47,384.48		113,285.37
13-nov-2025	DC 000223 [illegible]	Desc: Canasta básica	14,000.42		127,285.79
13-nov-2025	DC 000223 [illegible]	Desc: Ayuda para Uniforme	6,625.22		133,911.01
13-nov-2025	DC 000223 [illegible]	Desc: Ayuda para renta	12,032.90		145,943.91
13-nov-2025	DC 000223 [illegible]	Desc: Quinquenio	8,161.77		154,112.48
13-nov-2025	DC 000223 [illegible]	Desc: Ayuda para transporte	10,860.90		164,973.38
13-nov-2025	DC 000223 [illegible]	Desc: Estímulo anticoncepción	996.15		165,969.53
13-nov-2025	GD 000228 [illegible]	GD Folio: 228		47,384.48	118,585.05
13-nov-2025	GD 000228 [illegible]	GD Folio: 228		15,445.59	103,139.46
13-nov-2025	GD 000228 [illegible]	GD Folio: 228		3,089.09	100,050.37
13-nov-2025	GD 000228 [illegible]	GD Folio: 228		47,384.48	52,665.89
13-nov-2025	GD 000228 [illegible]	GD Folio: 228		14,000.42	38,665.47
13-nov-2025	GD 000228 [illegible]	GD Folio: 228		6,625.22	32,040.25
13-nov-2025	GD 000228 [illegible]	GD Folio: 228		12,032.90	20,007.35
13-nov-2025	GD 000228 [illegible]	GD Folio: 228		8,161.77	11,845.58
13-nov-2025	GD 000228 [illegible]	GD Folio: 228		10,860.90	985.68
13-nov-2025	GD 000228 [illegible]	GD Folio: 228		996.15	0.00
13-nov-2025	DC 000224 [illegible]	Desc: Honorarios asimilados a salarios	3,189.42		3,189.42
13-nov-2025	DC 000226 [illegible]	Desc: Honorarios asimilados a salarios	3,189.42		6,378.84
13-nov-2025	DC 000226 [illegible]	Desc: Honorarios asimilados a salarios	3,189.42		9,568.26
13-nov-2025	DC 000227 [illegible]	Desc: Honorarios asimilados a salarios	3,189.42		12,877.68
13-nov-2025	DC 000228 [illegible]	Desc: Honorarios asimilados a salarios	3,189.42		16,067.10
13-nov-2025	DC 000229 [illegible]	Desc: Honorarios asimilados a salarios	3,189.42		19,256.52
13-nov-2025	DC 000230 [illegible]	Desc: Honorarios asimilados a salarios	3,189.42		22,445.94
		SUBTOTAL (7)	140,791.00	165,948.00	

Page 79 of 133

06-0006A SISTEMA PARA EL DESARROLLO INTEGRAL DE LA FAMILIA DEL MUNICIPIO DE ARM... | Usuario: Ma del Carmen Aguayo Carrillo Ver: Usuarios Conectados al Sistema - (Usuarios Permitidos: 10)

12:09 p. m. 10/02/2026

Sistema Automatizado de Administración y Contabilidad Gubernamental (Ver. 2.6.0.0) - [LIBRO MAYOR]

Ejercicios Pólizas Presupuesto Egresos Ingresos Compras Tesorería Obra Pública Catálogos Reportes Usuarios Utilerías Ayuda Ventanas Salir

FECHA (2)	No. DE EVENTO (3)	DESCRIPCIÓN (4)	MONTO ($) (5) DEBE	MONTO ($) (5) HABER	SALDO (6)
[illegible]	[illegible]	Desc. Honorarios asimilados a salarios	3,169.42		[illegible]
[illegible]	[illegible]	Desc. Honorarios asimilados a salarios	3,169.42		[illegible]
[illegible]	[illegible]	Desc. Honorarios asimilados a salarios	4,227.79		[illegible]
[illegible]	[illegible]	SD Folio: 230		3,169.42	[illegible]
[illegible]	[illegible]	SD Folio: 231		3,169.42	[illegible]
[illegible]	[illegible]	SD Folio: 232		3,169.42	[illegible]
[illegible]	[illegible]	SD Folio: 233		3,169.42	[illegible]
[illegible]	[illegible]	SD Folio: 234		3,169.42	[illegible]
[illegible]	[illegible]	SD Folio: 235		3,169.42	[illegible]
[illegible]	[illegible]	SD Folio: 236		3,169.42	[illegible]
[illegible]	[illegible]	SD Folio: 237		3,169.42	[illegible]
[illegible]	[illegible]	SD Folio: 238		3,169.42	[illegible]
[illegible]	[illegible]	SD Folio: 239		4,227.79	[illegible]
[illegible]	[illegible]	Movimiento Directo Automático	1,500.00		[illegible]
[illegible]	[illegible]	Movimiento Directo Automático		1,500.00	[illegible]
[illegible]	[illegible]	Movimiento Directo Automático	1,000.00		[illegible]
[illegible]	[illegible]	Movimiento Directo Automático		1,000.00	[illegible]
[illegible]	[illegible]	Movimiento Directo Automático	4.12		[illegible]
[illegible]	[illegible]	Movimiento Directo Automático		4.12	[illegible]
[illegible]	[illegible]	Movimiento Directo Automático	2,000.00		[illegible]
[illegible]	[illegible]	Movimiento Directo Automático		2,000.00	[illegible]
[illegible]	[illegible]	Movimiento Directo Automático	11,500.00		[illegible]
[illegible]	[illegible]	Movimiento Directo Automático		11,500.00	[illegible]
[illegible]	[illegible]	Movimiento Directo Automático	1,375.00		[illegible]
[illegible]	[illegible]	Movimiento Directo Automático		1,375.00	[illegible]
[illegible]	[illegible]	Movimiento Directo Automático	1,508.64		[illegible]
		SUBTOTAL (7)	[illegible]	[illegible]	

FECHA (2)	No. DE EVENTO (3)	DESCRIPCIÓN (4)	MONTO ($) (5) DEBE	MONTO ($) (5) HABER	SALDO (6)
[illegible]	[illegible]	Movimiento Directo Automático		1,508.64	0.00
[illegible]	[illegible]	Movimiento Directo Automático	3,460.00		3,460.00
[illegible]	[illegible]	Movimiento Directo Automático		3,460.00	0.00
[illegible]	[illegible]	Movimiento Directo Automático	3,460.00		3,460.00
[illegible]	[illegible]	Movimiento Directo Automático		3,460.00	0.00
[illegible]	[illegible]	Movimiento Directo Automático	1,999.00		1,999.00
[illegible]	[illegible]	Movimiento Directo Automático		1,999.00	0.00
[illegible]	[illegible]	Movimiento Directo Automático	1,999.00		1,999.00
[illegible]	[illegible]	Movimiento Directo Automático		1,999.00	0.00
[illegible]	[illegible]	Movimiento Directo Automático	2,000.00		2,000.00
[illegible]	[illegible]	Movimiento Directo Automático		2,000.00	0.00
[illegible]	[illegible]	Desc. Sueldos	47,384.45		47,384.45
[illegible]	[illegible]	Desc. Compensación sustancial	15,449.38		62,833.83
[illegible]	[illegible]	Desc. Prima vacacional	4,795.80		67,631.63
[illegible]	[illegible]	Desc. Días quincenales	3,389.29		70,888.12
[illegible]	[illegible]	Desc. Sobre sueldos	47,384.49		118,521.17
[illegible]	[illegible]	Desc. Canasta básica	14,030.42		132,551.59
[illegible]	[illegible]	Desc. Ayuda para Uniforme	8,628.32		132,879.91
[illegible]	[illegible]	Desc. Ayuda para renta	12,032.50		180,709.81
[illegible]	[illegible]	Desc. Ayuda para transporte	10,960.60		181,670.41
[illegible]	[illegible]	Desc. Quinquenio	8,181.71		189,732.12
[illegible]	[illegible]	Desc. Estímulo extraordinario	888.10		170,720.22
[illegible]	[illegible]	SD Folio: 240		47,384.49	123,335.73
[illegible]	[illegible]	SD Folio: 240		15,449.38	107,886.35
[illegible]	[illegible]	SD Folio: 240		4,795.80	103,090.55
[illegible]	[illegible]	SD Folio: 240		3,389.29	100,371.81
		SUBTOTAL (7)	[illegible]	[illegible]	

Page 81 of 133

06-0006A SISTEMA PARA EL DESARROLLO INTEGRAL DE LA FAMILIA DEL MUNICIPIO DE ARM... | Usuario: Ma del Carmen Aguayo Carrillo Ver: Usuarios Conectados al Sistema - (Usuarios Permitidos: 10)

12:09 p. m. 10/02/2026

Sistema Automatizado de Administración y Contabilidad Gubernamental (Ver. 2.6.0.0) - [LIBRO MAYOR]

Ejercicios Pólizas Presupuesto Egresos Ingresos Compras Tesorería Obra Pública Catálogos Reportes Usuarios Utilerías Ayuda Ventanas Salir

FECHA (2)	No. DE EVENTO (3)	DESCRIPCIÓN (4)	(5) DEBE	(5) HABER	SALDO (6)
[illegible]	[illegible]	SD Folio 240		[illegible]	[illegible]
[illegible]	[illegible]	SD Folio 240		[illegible]	[illegible]
[illegible]	[illegible]	SD Folio 240		[illegible]	[illegible]
[illegible]	[illegible]	SD Folio 240		[illegible]	[illegible]
[illegible]	[illegible]	SD Folio 240		[illegible]	[illegible]
[illegible]	[illegible]	SD Folio 240		[illegible]	[illegible]
[illegible]	[illegible]	SD Folio 240		[illegible]	[illegible]
[illegible]	[illegible]	Desc: Horas extras a [illegible]	[illegible]		[illegible]
[illegible]	[illegible]	SD Folio 241		[illegible]	[illegible]
[illegible]	[illegible]	Movimiento Directo Automático	[illegible]		[illegible]
[illegible]	[illegible]	Movimiento Directo Automático		[illegible]	[illegible]
[illegible]	[illegible]	Movimiento Directo Automático	[illegible]		[illegible]
[illegible]	[illegible]	Movimiento Directo Automático		[illegible]	[illegible]
[illegible]	[illegible]	Movimiento Directo Automático	[illegible]		[illegible]
[illegible]	[illegible]	Movimiento Directo Automático		[illegible]	[illegible]
[illegible]	[illegible]	Movimiento Directo Automático	[illegible]		[illegible]
[illegible]	[illegible]	Movimiento Directo Automático		[illegible]	[illegible]
[illegible]	[illegible]	Movimiento Directo Automático	[illegible]		[illegible]
[illegible]	[illegible]	Movimiento Directo Automático		[illegible]	[illegible]
[illegible]	[illegible]	Movimiento Directo Automático	[illegible]		[illegible]
[illegible]	[illegible]	Movimiento Directo Automático		[illegible]	[illegible]
[illegible]	[illegible]	Movimiento Directo Automático	[illegible]		[illegible]
[illegible]	[illegible]	Movimiento Directo Automático		[illegible]	[illegible]
[illegible]	[illegible]	Movimiento Directo Automático	[illegible]		[illegible]
[illegible]	[illegible]	Movimiento Directo Automático		[illegible]	[illegible]
[illegible]	[illegible]	Movimiento Directo Automático	[illegible]		[illegible]
[illegible]	[illegible]	Movimiento Directo Automático		[illegible]	[illegible]
[illegible]	[illegible]	Movimiento Directo Automático	[illegible]		[illegible]
[illegible]	[illegible]	Movimiento Directo Automático		[illegible]	[illegible]
		SUBTOTAL (7)	[illegible]	[illegible]	

FECHA (2)	No. DE EVENTO (3)	DESCRIPCIÓN (4)	(5) DEBE	(5) HABER	SALDO (6)
[illegible]	[illegible]	Movimiento Directo Automático		[illegible]	[illegible]
[illegible]	[illegible]	Movimiento Directo Automático	[illegible]		[illegible]
[illegible]	[illegible]	Movimiento Directo Automático		[illegible]	[illegible]
[illegible]	[illegible]	Movimiento Directo Automático	[illegible]		[illegible]
[illegible]	[illegible]	Movimiento Directo Automático		[illegible]	[illegible]
[illegible]	[illegible]	Movimiento Directo Automático	[illegible]		[illegible]
[illegible]	[illegible]	Movimiento Directo Automático		[illegible]	[illegible]
[illegible]	[illegible]	Movimiento Directo Automático	[illegible]		[illegible]
[illegible]	[illegible]	Movimiento Directo Automático		[illegible]	[illegible]
[illegible]	[illegible]	Movimiento Directo Automático	[illegible]		[illegible]
[illegible]	[illegible]	Movimiento Directo Automático		[illegible]	[illegible]
[illegible]	[illegible]	Movimiento Directo Automático	[illegible]		[illegible]
[illegible]	[illegible]	Movimiento Directo Automático		[illegible]	[illegible]
[illegible]	[illegible]	Desc: Sueldos	[illegible]		[illegible]
[illegible]	[illegible]	Desc: Compensación Autoseguro	[illegible]		[illegible]
[illegible]	[illegible]	Desc: Prima vacacional	[illegible]		[illegible]
[illegible]	[illegible]	Desc: Otras prestaciones	[illegible]		[illegible]
[illegible]	[illegible]	Desc: Sobre sueldos	[illegible]		[illegible]
[illegible]	[illegible]	Desc: Cuotas IMSS	[illegible]		[illegible]
[illegible]	[illegible]	Desc: Ayuda para uniforme	[illegible]		[illegible]
[illegible]	[illegible]	Desc: Ayuda para renta	[illegible]		[illegible]
[illegible]	[illegible]	Desc: Ayuda para transporte	[illegible]		[illegible]
[illegible]	[illegible]	Desc: Quinquenio	[illegible]		[illegible]
[illegible]	[illegible]	Desc: Estímulo extraordinario	[illegible]		[illegible]
		SUBTOTAL (7)	[illegible]	[illegible]	

Page 83 of 133

06400GA SISTEMA PARA EL DESARROLLO INTEGRAL DE LA FAMILIA DEL MUNICIPIO DE ARM... | Usuario: Ma del Carmen Aguayo Carrillo Ver: Usuarios Conectados al Sistema - (Usuarios Permitidos: 10)

12:09 p. m. 10/02/2026

Sistema Automatizado de Administración y Contabilidad Gubernamental (Ver. 2.6.0.0) - [LIBRO MAYOR]

Ejercicios Pólizas Presupuesto Egresos Ingresos Compras Tesorería Obra Pública Catálogos Reportes Usuarios Utilerías Ayuda Ventanas Salir

EJERCICIO DEL 2025
(CIFRAS EN PESOS Y CENTAVOS)
(1)

PAGINA 88 DE 133
HORA 11:54
FECHA 10/02/2026

FECHA (2)	No. DE EVENTO (3)	DESCRIPCIÓN (4)	MONTO ($) (5) DEBE	MONTO ($) (5) HABER	SALDO (6)
15-dic.-2025	DI 000240 PIOTR	DC	47,384.46		216,547.08
15-dic.-2025	DI 000240 PIOTR	DC	15,445.39		232,736.44
15-dic.-2025	DI 000240 PIOTR	DC	5,313.00		238,049.50
15-dic.-2025	DI 000240 PIOTR	DC	47,384.46		286,173.97
15-dic.-2025	DI 000240 PIOTR	DC	5,625.32		292,797.88
15-dic.-2025	DI 000240 PIOTR	DC	10,880.90		303,678.68
15-dic.-2025	DI 000240 PIOTR	DC	996.19		304,675.04
15-dic.-2025	DI 000240 PIOTR	DI Folio: 242		47,384.46	257,290.59
15-dic.-2025	DI 000240 PIOTR	DI Folio: 242		15,445.32	241,845.27
15-dic.-2025	DI 000240 PIOTR	DI Folio: 242		5,313.00	236,532.13
15-dic.-2025	DI 000240 PIOTR	DI Folio: 242		47,384.46	189,147.67
15-dic.-2025	DI 000240 PIOTR	DI Folio: 242		5,625.32	183,522.35
15-dic.-2025	DI 000240 PIOTR	DI Folio: 242		10,880.90	172,641.45
15-dic.-2025	DI 000240 PIOTR	DI Folio: 242		996.19	171,645.26
15-dic.-2025	DI 000240 PIOTR	DI Folio: 243		47,384.46	124,260.80
15-dic.-2025	DI 000240 PIOTR	DI Folio: 243		15,445.39	108,815.41
15-dic.-2025	DI 000240 PIOTR	DI Folio: 243		5,313.00	103,502.41
15-dic.-2025	DI 000240 PIOTR	DI Folio: 243		3,000.00	100,502.41
15-dic.-2025	DI 000240 PIOTR	DI Folio: 243		47,384.46	53,117.95
15-dic.-2025	DI 000240 PIOTR	DI Folio: 243		19,220.42	33,897.53
15-dic.-2025	DI 000240 PIOTR	DI Folio: 243		5,625.32	28,271.21
15-dic.-2025	DI 000240 PIOTR	DI Folio: 243		13,032.90	15,238.31
15-dic.-2025	DI 000240 PIOTR	DI Folio: 243		10,880.90	4,357.41
15-dic.-2025	DI 000240 PIOTR	DI Folio: 243		3,161.77	996.19
15-dic.-2025	DI 000240 PIOTR	DI Folio: 243		996.19	0.00
15-dic.-2025	DC 000237 PIOTR	Desc: Aportaciones de seguridad social	12,459.20		12,459.20
		SUBTOTAL (7)	146,391.93	394,655.64	

EJERCICIO DEL 2025
(CIFRAS EN PESOS Y CENTAVOS)
(1)

PAGINA 88 DE 133
HORA 11:54
FECHA 10/02/2026

FECHA (2)	No. DE EVENTO (3)	DESCRIPCIÓN (4)	MONTO ($) (5) DEBE	MONTO ($) (5) HABER	SALDO (6)
15-dic.-2025	DI 000244 PIOTR	DI Folio: 244		12,459.20	0.00
15-dic.-2025	DC 000238 PIOTR	Desc: Honorarios asimilados a salarios	32,762.87		32,762.87
15-dic.-2025	DI 000245 PIOTR	DI Folio: 245		32,762.87	0.00
15-dic.-2025	000000 [illegible]	Movimiento Directo Automático	4,500.00		4,500.00
15-dic.-2025	000000 [illegible]	Movimiento Directo Automático		4,500.00	0.00
15-dic.-2025	000000 [illegible]	Movimiento Directo Automático	3,480.00		3,480.00
15-dic.-2025	000000 [illegible]	Movimiento Directo Automático		3,480.00	0.00
15-dic.-2025	000000 [illegible]	Movimiento Directo Automático	2,000.00		2,000.00
15-dic.-2025	000000 [illegible]	Movimiento Directo Automático		2,000.00	0.00
17-dic.-2025	000000 [illegible]	Movimiento Directo Automático	4,790.48		4,790.48
17-dic.-2025	000000 [illegible]	Movimiento Directo Automático		4,790.48	0.00
17-dic.-2025	000000 [illegible]	Movimiento Directo Automático	1,000.00		1,000.00
17-dic.-2025	000000 [illegible]	Movimiento Directo Automático	3,887.00		4,887.00
17-dic.-2025	000000 [illegible]	Movimiento Directo Automático		1,000.00	3,887.00
17-dic.-2025	000000 [illegible]	Movimiento Directo Automático		3,887.00	0.00
19-dic.-2025	000000 [illegible]	Movimiento Directo Automático	1,000.00		1,000.00
19-dic.-2025	000000 [illegible]	Movimiento Directo Automático	166.00		1,166.00
19-dic.-2025	000000 [illegible]	Movimiento Directo Automático	2,970.00		4,136.00
19-dic.-2025	000000 [illegible]	Movimiento Directo Automático		1,000.00	3,136.00
19-dic.-2025	000000 [illegible]	Movimiento Directo Automático		166.00	2,970.00
19-dic.-2025	000000 [illegible]	Movimiento Directo Automático		2,970.00	0.00
19-dic.-2025	000000 [illegible]	Movimiento Directo Automático	2,000.00		2,000.00
19-dic.-2025	000000 [illegible]	Movimiento Directo Automático		2,000.00	0.00
19-dic.-2025	DC 000239 PIOTR	Desc: Aguinaldo	845,414.10		845,414.10
19-dic.-2025	DI 000246 PIOTR	DI Folio: 246		845,414.10	0.00
19-dic.-2025	000000 [illegible]	Movimiento Directo Automático	1,500.04		1,500.04
		SUBTOTAL (7)	159,300.36	719,211.32	

Page 88 of 133

06-0006A SISTEMA PARA EL DESARROLLO INTEGRAL DE LA FAMILIA DEL MUNICIPIO DE ARM... | Usuario: Ma del Carmen Aguayo Carrillo Ver: Usuarios Conectados al Sistema - (Usuarios Permitidos: 10)

12:09 p. m. 10/02/2026

Sistema Automatizado de Administración y Contabilidad Gubernamental (Ver. 2.6.0.0) - [LIBRO MAYOR]

Ejercicios Pólizas Presupuesto Egresos Ingresos Compras Tesorería Obra Pública Catálogos Reportes Usuarios Utilerías Ayuda Ventanas Salir

Print Save 87 of 133 Close

(1) HORA FECHA 10/02/2026

FECHA (2)	No. DE EVENTO (3)	DESCRIPCIÓN (4)	MONTO ($) (5) DEBE	MONTO ($) (5) HABER	SALDO (6)
19-dic.-2025	000000	Movimiento Directo Automático		1,806.84	0.00
19-dic.-2025	GC 000245	Desc: Honorarios asimilados a salarios	4,756.47		4,756.47
19-dic.-2025	GD 000247	GC	4,756.47		9,512.94
19-dic.-2025	GD 000247	GD Folio: 247		4,756.47	4,756.47
19-dic.-2025	GD 000248	GD Folio: 248		4,756.47	0.00
19-dic.-2025	GC 000251	Desc: Honorarios asimilados a salarios	3,460.70		3,460.70
19-dic.-2025	GD 000249	GD Folio: 249		3,460.70	0.00
19-dic.-2025	GC 000242	Desc: Honorarios asimilados a salarios	8,694.57		8,694.57
19-dic.-2025	GD 000250	GD Folio: 250		8,694.57	0.00
19-dic.-2025	GC 000243	Desc: Honorarios asimilados a salarios	8,694.57		8,694.57
19-dic.-2025	GD 000251	GD Folio: 251		8,694.57	0.00
19-dic.-2025	GC 000244	Desc: Honorarios asimilados a salarios	8,694.57		8,694.57
19-dic.-2025	GD 000252	GD Folio: 252		8,694.57	0.00
19-dic.-2025	GC 000245	Desc: Honorarios asimilados a salarios	8,694.57		8,694.57
19-dic.-2025	GD 000253	GD Folio: 253		8,694.57	0.00
19-dic.-2025	GC 000246	Desc: Honorarios asimilados a salarios	8,694.57		8,694.57
19-dic.-2025	GD 000254	GD Folio: 254		8,694.57	0.00
19-dic.-2025	GC 000247	Desc: Honorarios asimilados a salarios	8,388.44		8,388.44
19-dic.-2025	GD 000255	GD Folio: 255		8,388.44	0.00
19-dic.-2025	GC 000248	Desc: Honorarios asimilados a salarios	8,694.57		8,694.57
19-dic.-2025	GD 000256	GD Folio: 256		8,694.57	0.00
19-dic.-2025	GC 000249	Desc: Honorarios asimilados a salarios	8,694.57		8,694.57
19-dic.-2025	GD 000257	GD Folio: 257		8,694.57	0.00
19-dic.-2025	GC 000250	Desc: Honorarios asimilados a salarios	8,803.86		8,803.86
19-dic.-2025	GD 000258	GD Folio: 258		8,803.86	0.00
19-dic.-2025	GC 000251	Desc: Honorarios asimilados a salarios	22,983.16		22,983.16
		SUBTOTAL (7)	193,224.90	74,960.39	

(1) HORA FECHA 10/02/2026

FECHA (2)	No. DE EVENTO (3)	DESCRIPCIÓN (4)	MONTO ($) (5) DEBE	MONTO ($) (5) HABER	SALDO (6)
19-dic.-2025	GD 000258	GD Folio: 258		22,983.16	0.00
19-dic.-2025	GC 000252	Desc: Prima vacacional	2,511.92		2,511.92
19-dic.-2025	GC 000253	Desc: Aguinaldo	20,597.33		23,109.25
19-dic.-2025	GC 000253	Desc: Compensación sucecida	1,483.93		24,593.18
19-dic.-2025	GD 000261	GD Folio: 261		2,511.92	22,081.26
19-dic.-2025	GD 000261	GD Folio: 261		20,597.33	1,483.93
19-dic.-2025	GD 000261	GD Folio: 261		1,483.93	0.00
23-dic.-2025	000000	Movimiento Directo Automático	3,460.00		3,460.00
23-dic.-2025	000000	Movimiento Directo Automático		3,460.00	0.00
23-dic.-2025	000000	Movimiento Directo Automático	3,460.00		3,460.00
23-dic.-2025	000000	Movimiento Directo Automático		3,460.00	0.00
23-dic.-2025	000000	Movimiento Directo Automático	5,800.00		5,800.00
23-dic.-2025	000000	Movimiento Directo Automático		5,800.00	0.00
24-dic.-2025	GD 000242	Cancelación GC	-47,264.49		-47,264.49
24-dic.-2025	GD 000242	Cancelación GC	-19,448.33		-66,712.82
24-dic.-2025	GD 000242	Cancelación GC	-6,511.32		-73,224.14
24-dic.-2025	GD 000242	Cancelación GC	-47,264.49		-120,488.63
24-dic.-2025	GD 000242	Cancelación GC	-8,525.52		-129,014.15
24-dic.-2025	GD 000242	Cancelación GC	-13,865.11		-142,879.26
24-dic.-2025	GD 000242	Cancelación GC	-888.19		-143,767.45
24-dic.-2025	GD 000242	Cancelación GD Folio: 242		47,264.49	-96,502.96
24-dic.-2025	GD 000242	Cancelación GD Folio: 242		19,448.33	-77,054.63
24-dic.-2025	GD 000242	Cancelación GD Folio: 242		6,511.32	-70,543.31
24-dic.-2025	GD 000242	Cancelación GD Folio: 242		47,264.49	-23,278.82
24-dic.-2025	GD 000242	Cancelación GD Folio: 242		8,525.52	-14,753.30
24-dic.-2025	GD 000242	Cancelación GD Folio: 242		13,865.11	-888.19
		SUBTOTAL (7)	-48,545.35	-48,545.35	

Page 87 of 133

06-0006A SISTEMA PARA EL DESARROLLO INTEGRAL DE LA FAMILIA DEL MUNICIPIO DE ARM... | Usuario: Ma del Carmen Aguayo Carrillo Ver: Usuarios Conectados al Sistema - (Usuarios Permitidos: 10)

12:09 p. m. 10/02/2026

Sistema Automatizado de Administración y Contabilidad Gubernamental (Ver. 2.6.0.0) - [LIBRO MAYOR]

Ejercicios Pólizas Presupuesto Egresos Ingresos Compras Tesorería Obra Pública Catálogos Reportes Usuarios Utilerías Ayuda Ventanas Salir

FECHA (2)	No. DE EVENTO (3)	DESCRIPCIÓN (4)	MONTO ($) (5) DEBE	MONTO ($) (5) HABER	SALDO (6)
24-dic-2025	OD 000242 PRUTTO	Cancelación OD Folio: 242		[illegible]	0.00
26-dic-2025	000000 [illegible]	Movimiento Directo Automático	4,798.00		4,798.00
26-dic-2025	000000 [illegible]	Movimiento Directo Automático		4,798.00	0.00
26-dic-2025	000000 [illegible]	Movimiento Directo Automático	10,000.00		10,000.00
26-dic-2025	000000 [illegible]	Movimiento Directo Automático		10,000.00	0.00
30-dic-2025	000000 [illegible]	Movimiento Directo Automático	8,880.01		8,880.01
30-dic-2025	000000 [illegible]	Movimiento Directo Automático	1,840.00		8,720.01
30-dic-2025	000000 [illegible]	Movimiento Directo Automático		8,880.01	1,840.00
30-dic-2025	000000 [illegible]	Movimiento Directo Automático		1,840.00	0.00
30-dic-2025	OD 000247 PRUTTO	Cancelación OD	-4,794.47		-4,794.47
30-dic-2025	OD 000247 PRUTTO	Cancelación OD Folio: 247		-4,794.47	0.00
30-dic-2025	OD 000250 PRUTTO	Cancelación OD Folio: 250		-8,894.57	8,894.57
30-dic-2025	OD 000244 PRUTTO	Desc: Honorarios asimilados a salarios	-8,894.57		0.00
30-dic-2025	OD 000252 PRUTTO	Desc: Sueldos	50,522.06		50,522.06
30-dic-2025	OD 000252 PRUTTO	Desc: Compensación quincenal	15,448.38		65,970.44
30-dic-2025	OD 000252 PRUTTO	Desc: Prima vacacional	5,244.80		71,215.24
30-dic-2025	OD 000252 PRUTTO	Desc: Otras prestaciones	3,285.75		74,500.01
30-dic-2025	OD 000252 PRUTTO	Desc: Sobre sueldos	50,522.06		125,022.07
30-dic-2025	OD 000252 PRUTTO	Desc: Canasta básica	14,000.42		139,022.51
30-dic-2025	OD 000252 PRUTTO	Desc: Ayuda para Uniforme	8,625.02		147,647.53
30-dic-2025	OD 000252 PRUTTO	Desc: Ayuda para renta	12,032.90		159,680.43
30-dic-2025	OD 000252 PRUTTO	Desc: Ayuda para transporte	15,880.90		175,561.33
30-dic-2025	OD 000252 PRUTTO	Desc: Quinquenio	5,705.07		181,266.40
30-dic-2025	OD 000252 PRUTTO	Desc: Servicio escolar	996.19		182,262.59
30-dic-2025	OD 000260 PRUTTO	OD Folio: 260		55,522.06	126,740.53
30-dic-2025	OD 000261 PRUTTO	OD Folio: 260		15,440.38	111,300.15
		SUBTOTAL (7)	188,722.32	76,427.39	

FECHA (2)	No. DE EVENTO (3)	DESCRIPCIÓN (4)	MONTO ($) (5) DEBE	MONTO ($) (5) HABER	SALDO (6)
30-dic-2025	OD 000260 PRUTTO	OD Folio: 260		5,244.80	107,064.35
30-dic-2025	OD 000260 PRUTTO	OD Folio: 260		3,285.75	103,778.34
30-dic-2025	OD 000260 PRUTTO	OD Folio: 260		50,522.06	53,251.28
30-dic-2025	OD 000260 PRUTTO	OD Folio: 260		14,000.42	39,250.84
30-dic-2025	OD 000260 PRUTTO	OD Folio: 260		8,625.02	30,625.82
30-dic-2025	OD 000260 PRUTTO	OD Folio: 260		12,032.90	18,592.92
30-dic-2025	OD 000260 PRUTTO	OD Folio: 260		15,880.90	2,712.02
30-dic-2025	OD 000260 PRUTTO	OD Folio: 260		2,705.07	996.19
30-dic-2025	OD 000260 PRUTTO	OD Folio: 260		996.19	0.00
31-dic-2025	OD 000299 PRUTTO	Cancelación OD Folio: 299		-22,092.19	22,092.19
31-dic-2025	OD 000301 PRUTTO	Desc: Honorarios asimilados a salarios	-22,092.19		0.00
31-dic-2025	000000 [illegible]	Movimiento Directo Automático	1,680.00		1,680.00
31-dic-2025	000000 [illegible]	Movimiento Directo Automático		1,680.00	0.00
31-dic-2025	000000 [illegible]	Movimiento Directo Automático	8,210.84		8,210.84
31-dic-2025	000000 [illegible]	Movimiento Directo Automático	8,889.00		16,099.84
31-dic-2025	000000 [illegible]	Movimiento Directo Automático		8,210.84	8,889.00
31-dic-2025	000000 [illegible]	Movimiento Directo Automático		8,889.00	0.00
31-dic-2025	OD 000294 PRUTTO	Desc: Aguinaldo	11,938.42		11,938.42
31-dic-2025	OD 000262 PRUTTO	OD Folio: 262		11,938.42	0.00
31-dic-2025	000000 [illegible]	Movimiento Directo Automático	1,800.00		1,800.00
31-dic-2025	000000 [illegible]	Movimiento Directo Automático		1,800.00	0.00
31-dic-2025	000000 [illegible]	Movimiento Directo Automático	1,000.00		1,000.00
31-dic-2025	000000 [illegible]	Movimiento Directo Automático		1,000.00	0.00
31-dic-2025	000000 [illegible]	Movimiento Directo Automático	170.23		170.23
31-dic-2025	000000 [illegible]	Movimiento Directo Automático		170.23	0.00
		SUBTOTAL (7)	-[illegible]	112,171.84	
		TOTAL (8)			

Page 89 of 133

06-0006A SISTEMA PARA EL DESARROLLO INTEGRAL DE LA FAMILIA DEL MUNICIPIO DE ARM... | Usuario: Ma del Carmen Aguayo Carrillo Ver: Usuarios Conectados al Sistema - (Usuarios Permitidos: 10)

12:10 p. m. 10/02/2026

Sistema Automatizado de Administración y Contabilidad Gubernamental (Ver. 2.6.0.0) - [LIBRO MAYOR]

Ejercicios Pólizas Presupuesto Egresos Ingresos Compras Tesorería Obra Pública Catálogos Reportes Usuarios Utilerías Ayuda Ventanas Salir

Print Save 91 of 133 Close Abrir...

(2)	(3)	(4)	DEBE	HABER	(6)
[illegible]		Saldo Inicial			0.00
02-oct-2025	[illegible]	Movimiento Directo Automático	1,880.00		1,880.00
02-oct-2025	[illegible]	Movimiento Directo Automático		1,880.00	0.00
02-oct-2025	[illegible]	Movimiento Directo Automático	2,800.00		2,800.00
02-oct-2025	[illegible]	Movimiento Directo Automático		2,800.00	0.00
02-oct-2025	[illegible]	Movimiento Directo Automático	840.00		840.00
02-oct-2025	[illegible]	Movimiento Directo Automático		840.00	0.00
03-oct-2025	[illegible]	Movimiento Directo Automático	928.00		928.00
03-oct-2025	[illegible]	Movimiento Directo Automático		928.00	0.00
03-oct-2025	[illegible]	Movimiento Directo Automático	1,000.00		1,000.00
03-oct-2025	[illegible]	Movimiento Directo Automático		1,000.00	0.00
03-oct-2025	[illegible]	Movimiento Directo Automático	2,000.00		2,000.00
03-oct-2025	[illegible]	Movimiento Directo Automático		2,000.00	0.00
07-oct-2025	DO-000221 [illegible]	DO Folio: 221	12,459.20		-12,459.20
07-oct-2025	DE-000221 [illegible]	DE Folio: 221		12,459.20	0.00
07-oct-2025	[illegible]	Movimiento Directo Automático	991.20		991.20
07-oct-2025	[illegible]	Movimiento Directo Automático		991.20	0.00
10-oct-2025	[illegible]	Movimiento Directo Automático	70,000.00		70,000.00
10-oct-2025	[illegible]	Movimiento Directo Automático		70,000.00	0.00
14-oct-2025	[illegible]	Movimiento Directo Automático	1,000.00		1,000.00
14-oct-2025	[illegible]	Movimiento Directo Automático		1,000.00	0.00
14-oct-2025	[illegible]	Movimiento Directo Automático	1,500.00		1,500.00
14-oct-2025	[illegible]	Movimiento Directo Automático		1,500.00	0.00
15-oct-2025	DO-000222 [illegible]	DO Folio: 222	47,162.40		47,162.40
15-oct-2025	DO-000222 [illegible]	DO Folio: 222	15,449.38		62,611.78
15-oct-2025	DO-000222 [illegible]	DO Folio: 222	5,244.30		67,856.08
		SUBTOTAL (7)	162,963.68	95,128.40	

(2)	(3)	(4)	DEBE	HABER	(6)
15-oct-2025	DO-000222 [illegible]	DO Folio: 222	2,726.18		70,582.26
15-oct-2025	DO-000222 [illegible]	DO Folio: 222	47,162.40		117,746.18
15-oct-2025	DO-000222 [illegible]	DO Folio: 222	15,121.87		132,868.05
15-oct-2025	DO-000222 [illegible]	DO Folio: 222	8,345.60		141,213.65
15-oct-2025	DO-000222 [illegible]	DO Folio: 222	11,333.72		152,547.37
15-oct-2025	DO-000222 [illegible]	DO Folio: 222	10,194.83		162,742.20
15-oct-2025	DO-000222 [illegible]	DO Folio: 222	6,181.77		168,923.97
15-oct-2025	DO-000222 [illegible]	DO Folio: 222	996.19		169,920.16
15-oct-2025	DE-000222 [illegible]	DE Folio: 222		47,162.40	122,757.76
15-oct-2025	DE-000222 [illegible]	DE Folio: 222		15,449.38	107,308.38
15-oct-2025	DE-000222 [illegible]	DE Folio: 222		5,244.30	102,064.08
15-oct-2025	DE-000222 [illegible]	DE Folio: 222		2,726.18	99,337.90
15-oct-2025	DE-000222 [illegible]	DE Folio: 222		47,162.40	52,175.50
15-oct-2025	DE-000222 [illegible]	DE Folio: 222		15,121.87	37,053.63
15-oct-2025	DE-000222 [illegible]	DE Folio: 222		8,345.60	28,708.03
15-oct-2025	DE-000222 [illegible]	DE Folio: 222		11,333.72	17,374.31
15-oct-2025	DE-000222 [illegible]	DE Folio: 222		10,194.83	7,179.48
15-oct-2025	DE-000222 [illegible]	DE Folio: 222		6,181.77	997.71
15-oct-2025	DE-000222 [illegible]	DE Folio: 222		996.19	1.52
15-oct-2025	DO-000223 [illegible]	DO Folio: 223	32,762.57		32,764.09
15-oct-2025	DE-000223 [illegible]	DE Folio: 223		32,762.57	1.52
15-oct-2025	DO-000224 [illegible]	DO Folio: 224	46,397.67		46,399.19
15-oct-2025	DE-000224 [illegible]	DE Folio: 224		46,397.67	1.52
17-oct-2025	000000 [illegible]	Movimiento Directo Automático	1,800.00		1,801.52
17-oct-2025	000000 [illegible]	Movimiento Directo Automático		1,800.00	1.52
21-oct-2025	000000 [illegible]	Movimiento Directo Automático	2,000.00		2,001.52
		SUBTOTAL (7)	183,128.78	348,994.37	

Page 91 of 133

06-0006A SISTEMA PARA EL DESARROLLO INTEGRAL DE LA FAMILIA DEL MUNICIPIO DE ARM... | Usuario: Ma del Carmen Aguayo Carrillo Ver: Usuarios Conectados al Sistema - (Usuarios Permitidos: 10)

12:10 p. m. 10/02/2026

Sistema Automatizado de Administración y Contabilidad Gubernamental (Ver. 2.6.0.0) - [LIBRO MAYOR]

Ejercicios Pólizas Presupuesto Egresos Ingresos Compras Tesorería Obra Pública Catálogos Reportes Usuarios Utilerías Ayuda Ventanas Salir

(CIFRAS EN PESOS Y CENTAVOS)
(1)

PÁGINA 93 DE 133
HORA 11:54
FECHA 10/02/2026

FECHA (2)	No. DE EVENTO (3)	DESCRIPCIÓN (4)	MONTO ($) (5) DEBE	MONTO ($) (5) HABER	SALDO (6)
21-oct-2025	000000 [illegible]	Movimiento Directo Automático		2,000.00	0.00
27-oct-2025	000000 [illegible]	Movimiento Directo Automático	2,000.00		2,000.00
27-oct-2025	000000 [illegible]	Movimiento Directo Automático		2,000.00	0.00
29-oct-2025	000000 [illegible]	Movimiento Directo Automático	4,660.00		4,660.00
29-oct-2025	000000 [illegible]	Movimiento Directo Automático		4,660.00	0.00
29-oct-2025	000000 [illegible]	Movimiento Directo Automático	666.00		666.00
29-oct-2025	000000 [illegible]	Movimiento Directo Automático	391.00		1,056.00
29-oct-2025	000000 [illegible]	Movimiento Directo Automático	1,905.00		2,961.00
29-oct-2025	000000 [illegible]	Movimiento Directo Automático	100.00		3,061.00
29-oct-2025	000000 [illegible]	Movimiento Directo Automático	1,755.01		4,816.01
29-oct-2025	000000 [illegible]	Movimiento Directo Automático	60.76		4,876.77
29-oct-2025	000000 [illegible]	Movimiento Directo Automático		696.00	4,181.77
29-oct-2025	000000 [illegible]	Movimiento Directo Automático		391.00	3,790.77
29-oct-2025	000000 [illegible]	Movimiento Directo Automático		1,905.00	1,885.77
29-oct-2025	000000 [illegible]	Movimiento Directo Automático		100.00	1,785.77
29-oct-2025	000000 [illegible]	Movimiento Directo Automático		1,755.01	30.76
29-oct-2025	000000 [illegible]	Movimiento Directo Automático		30.76	0.00
30-oct-2025	000000 [illegible]	Movimiento Directo Automático	377.88		377.88
30-oct-2025	000000 [illegible]	Movimiento Directo Automático		377.88	0.00
30-oct-2025	000000 [illegible]	Movimiento Directo Automático	1,506.84		1,506.84
30-oct-2025	000000 [illegible]	Movimiento Directo Automático		1,506.84	0.00
30-oct-2025	000000 [illegible]	Movimiento Directo Automático	1,500.00		1,500.00
30-oct-2025	000000 [illegible]	Movimiento Directo Automático		1,500.00	0.00
30-oct-2025	000000 [illegible]	Movimiento Directo Automático	1,000.00		1,000.00
30-oct-2025	000000 [illegible]	Movimiento Directo Automático		1,000.00	0.00
31-oct-2025	000000 [illegible]	Movimiento Directo Automático	970.00		970.00
		SUBTOTAL (7)	16,791.49	17,311.49	

(CIFRAS EN PESOS Y CENTAVOS)
(1)

PÁGINA 94 DE 133
HORA 11:54
FECHA 10/02/2026

FECHA (2)	No. DE EVENTO (3)	DESCRIPCIÓN (4)	MONTO ($) (5) DEBE	MONTO ($) (5) HABER	SALDO (6)
31-oct-2025	000000 [illegible]	Movimiento Directo Automático		970.00	0.00
31-oct-2025	GD 000228 [illegible]	GD Folio: 228	80,306.56		80,306.56
31-oct-2025	GD 000228 [illegible]	GD Folio: 228	15,448.28		95,754.84
31-oct-2025	GD 000228 [illegible]	GD Folio: 228	2,910.05		98,664.89
31-oct-2025	GD 000228 [illegible]	GD Folio: 228	80,306.56		178,971.45
31-oct-2025	GD 000228 [illegible]	GD Folio: 228	15,121.87		194,093.32
31-oct-2025	GD 000228 [illegible]	GD Folio: 228	6,345.60		200,438.92
31-oct-2025	GD 000228 [illegible]	GD Folio: 228	15,199.93		215,638.85
31-oct-2025	GD 000228 [illegible]	GD Folio: 228	11,333.72		226,972.57
31-oct-2025	GD 000228 [illegible]	GD Folio: 228	6,709.67		233,682.24
31-oct-2025	GD 000228 [illegible]	GD Folio: 228	696.15		234,378.39
31-oct-2025	GE 000228 [illegible]	GE Folio: 228		80,306.56	153,871.83
31-oct-2025	GE 000228 [illegible]	GE Folio: 228		15,448.28	138,423.55
31-oct-2025	GE 000228 [illegible]	GE Folio: 228		2,910.05	135,513.50
31-oct-2025	GE 000228 [illegible]	GE Folio: 228		80,306.56	55,206.94
31-oct-2025	GE 000228 [illegible]	GE Folio: 228		15,121.87	40,085.07
31-oct-2025	GE 000228 [illegible]	GE Folio: 228		6,345.60	33,739.47
31-oct-2025	GE 000228 [illegible]	GE Folio: 228		15,199.93	18,539.54
31-oct-2025	GE 000228 [illegible]	GE Folio: 228		11,333.72	7,205.82
31-oct-2025	GE 000228 [illegible]	GE Folio: 228		6,709.67	495.15
31-oct-2025	GE 000228 [illegible]	GE Folio: 228		495.15	0.00
31-oct-2025	GD 000226 [illegible]	GD Folio: 226	84,860.40		84,860.40
31-oct-2025	GE 000226 [illegible]	GE Folio: 226		84,860.40	0.00
31-oct-2025	GD 000227 [illegible]	GD Folio: 227	32,762.87		32,762.87
31-oct-2025	GE 000227 [illegible]	GE Folio: 227		32,762.87	0.00
31-oct-2025	000000 [illegible]	Movimiento Directo Automático	820.00		820.00
		SUBTOTAL (7)	257,619.36	257,969.36	

Page 93 of 133

064006A SISTEMA PARA EL DESARROLLO INTEGRAL DE LA FAMILIA DEL MUNICIPIO DE ARM... | Usuario: Ma del Carmen Aguayo Carrillo Ver: Usuarios Conectados al Sistema - (Usuarios Permitidos: 10)

12:10 p. m. 10/02/2026

Sistema Automatizado de Administración y Contabilidad Gubernamental (Ver. 2.6.0.0) - [LIBRO MAYOR]

Ejercicios Pólizas Presupuesto Egresos Ingresos Compras Tesorería Obra Pública Catálogos Reportes Usuarios Utilerías Ayuda Ventanas Salir

FECHA (2)	No. DE EVENTO (3)	DESCRIPCIÓN (4)	MONTO ($) (5) DEBE	MONTO ($) (5) HABER	SALDO (6)
31-oct-2025	[illegible]	Movimiento Directo Automático	1,200.00		1,200.00
31-oct-2025	[illegible]	Movimiento Directo Automático	1,000.00		2,200.00
31-oct-2025	[illegible]	Movimiento Directo Automático	900.00		3,100.00
31-oct-2025	[illegible]	Movimiento Directo Automático		600.00	2,500.00
31-oct-2025	[illegible]	Movimiento Directo Automático		1,200.00	1,300.00
31-oct-2025	[illegible]	Movimiento Directo Automático		1,300.00	900.00
31-oct-2025	[illegible]	Movimiento Directo Automático		900.00	0.00
31-oct-2025	[illegible]	Movimiento Directo Automático	173.13		173.13
31-oct-2025	[illegible]	Movimiento Directo Automático		173.13	0.00
04-nov-2025	[illegible]	Movimiento Directo Automático	2,000.00		2,000.00
04-nov-2025	[illegible]	Movimiento Directo Automático		2,000.00	0.00
04-nov-2025	[illegible]	Movimiento Directo Automático	840.00		840.00
04-nov-2025	[illegible]	Movimiento Directo Automático		840.00	0.00
04-nov-2025	[illegible]	Movimiento Directo Automático	2,449.52		2,449.52
04-nov-2025	[illegible]	Movimiento Directo Automático		2,449.52	0.00
07-nov-2025	[illegible]	Movimiento Directo Automático	1,000.00		1,000.00
07-nov-2025	[illegible]	Movimiento Directo Automático		1,000.00	0.00
11-nov-2025	[illegible]	Movimiento Directo Automático	2,000.00		2,000.00
11-nov-2025	[illegible]	Movimiento Directo Automático		2,000.00	0.00
12-nov-2025	[illegible]	[illegible]	12,622.50		12,622.50
12-nov-2025	[illegible]	[illegible]	15,046.50		27,669.00
12-nov-2025	[illegible]	[illegible]		12,622.50	15,046.50
12-nov-2025	[illegible]	[illegible]		15,046.50	0.00
12-nov-2025	[illegible]	Movimiento Directo Automático	12,474.00		12,474.00
12-nov-2025	[illegible]	Movimiento Directo Automático		12,474.00	0.00
13-nov-2025	[illegible]	[illegible]	47,384.49		47,384.49
SUBTOTAL (7)			[illegible]	[illegible]	

FECHA (2)	No. DE EVENTO (3)	DESCRIPCIÓN (4)	MONTO ($) (5) DEBE	MONTO ($) (5) HABER	SALDO (6)
13-nov-2025	[illegible]	[illegible]	15,446.26		62,830.75
13-nov-2025	[illegible]	[illegible]	3,089.09		65,919.84
13-nov-2025	[illegible]	[illegible]	47,384.49		113,304.33
13-nov-2025	[illegible]	[illegible]	14,000.42		127,304.75
13-nov-2025	[illegible]	[illegible]	6,428.02		133,732.77
13-nov-2025	[illegible]	[illegible]	12,032.90		145,765.67
13-nov-2025	[illegible]	[illegible]	8,161.77		153,927.44
13-nov-2025	[illegible]	[illegible]	10,980.90		164,908.34
13-nov-2025	[illegible]	[illegible]	998.19		165,906.53
13-nov-2025	[illegible]	[illegible]		47,384.49	118,522.04
13-nov-2025	[illegible]	[illegible]		15,446.26	103,075.78
13-nov-2025	[illegible]	[illegible]		3,089.09	100,986.69
13-nov-2025	[illegible]	[illegible]		47,384.49	53,602.20
13-nov-2025	[illegible]	[illegible]		14,000.42	39,601.78
13-nov-2025	[illegible]	[illegible]		6,428.02	33,173.76
13-nov-2025	[illegible]	[illegible]		12,032.90	21,140.86
13-nov-2025	[illegible]	[illegible]		8,161.77	12,979.09
13-nov-2025	[illegible]	[illegible]		10,980.90	1,998.19
13-nov-2025	[illegible]	[illegible]		998.19	1,000.00
13-nov-2025	[illegible]	[illegible]	3,169.42		4,169.42
13-nov-2025	[illegible]	[illegible]	3,169.42		7,338.84
13-nov-2025	[illegible]	[illegible]	3,169.42		10,508.26
13-nov-2025	[illegible]	[illegible]	3,169.42		13,677.68
13-nov-2025	[illegible]	[illegible]	3,169.42		16,847.10
13-nov-2025	[illegible]	[illegible]	3,169.42		19,016.52
13-nov-2025	[illegible]	[illegible]	3,169.42		22,185.94
SUBTOTAL (7)			[illegible]	[illegible]	

Page 55 of 133

064006A SISTEMA PARA EL DESARROLLO INTEGRAL DE LA FAMILIA DEL MUNICIPIO DE ARM... | Usuario: Ma del Carmen Aguayo Carrillo Ver: Usuarios Conectados al Sistema - (Usuarios Permitidos: 10)

12:10 p. m. 10/02/2026

Sistema Automatizado de Administración y Contabilidad Gubernamental (Ver. 2.6.0.0) - [LIBRO MAYOR]

Ejercicios Pólizas Presupuesto Egresos Ingresos Compras Tesorería Obra Pública Catálogos Reportes Usuarios Utilerías Ayuda Ventanas Salir

FECHA (2)	No. DE EVENTO (3)	DESCRIPCIÓN (4)	(5) DEBE	(5) HABER	SALDO (6)
13-nov.-2025	GD 000237	GD Folio: 237	3,169.42		25,365.34
13-nov.-2025	GD 000236	GD Folio: 236	3,169.42		28,534.76
13-nov.-2025	GD 000235	GD Folio: 235	4,237.79		32,772.57
13-nov.-2025	GE 000235	GE Folio: 235		3,169.42	29,603.15
13-nov.-2025	GE 000231	GE Folio: 231		3,169.42	26,433.73
13-nov.-2025	GE 000232	GE Folio: 232		3,169.42	23,264.31
13-nov.-2025	GE 000233	GE Folio: 233		3,169.42	20,094.89
13-nov.-2025	GE 000234	GE Folio: 234		3,169.42	16,925.47
13-nov.-2025	GE 000228	GE Folio: 228		3,169.42	13,756.05
13-nov.-2025	GE 000230	GE Folio: 230		3,169.42	10,586.63
13-nov.-2025	GE 000227	GE Folio: 227		3,169.42	7,417.21
13-nov.-2025	GE 000226	GE Folio: 226		3,169.42	4,247.79
13-nov.-2025	GE 000229	GE Folio: 229		4,237.79	0.00
13-nov.-2025	000000	Movimiento Directo Automático	1,500.00		1,500.00
13-nov.-2025	000000	Movimiento Directo Automático		1,500.00	0.00
13-nov.-2025	000000	Movimiento Directo Automático	1,000.00		1,000.00
13-nov.-2025	000000	Movimiento Directo Automático		1,000.00	0.00
18-nov.-2025	000000	Movimiento Directo Automático	4.12		4.12
18-nov.-2025	000000	Movimiento Directo Automático		4.12	0.00
18-nov.-2025	000000	Movimiento Directo Automático	2,000.00		2,000.00
18-nov.-2025	000000	Movimiento Directo Automático		2,000.00	0.00
18-nov.-2025	000000	Movimiento Directo Automático	11,500.00		11,500.00
18-nov.-2025	000000	Movimiento Directo Automático		11,500.00	0.00
21-nov.-2025	000000	Movimiento Directo Automático	1,275.00		1,275.00
21-nov.-2025	000000	Movimiento Directo Automático		1,275.00	0.00
21-nov.-2025	000000	Movimiento Directo Automático	1,506.04		1,506.04
SUBTOTAL (7)			29,402.39	99,141.88	

FECHA (2)	No. DE EVENTO (3)	DESCRIPCIÓN (4)	(5) DEBE	(5) HABER	SALDO (6)
21-nov.-2025	000000	Movimiento Directo Automático		1,506.04	0.00
21-nov.-2025	000000	Movimiento Directo Automático	3,460.00		3,460.00
21-nov.-2025	000000	Movimiento Directo Automático		3,460.00	0.00
21-nov.-2025	000000	Movimiento Directo Automático	3,460.00		3,460.00
21-nov.-2025	000000	Movimiento Directo Automático		3,460.00	0.00
21-nov.-2025	000000	Movimiento Directo Automático	1,999.00		1,999.00
21-nov.-2025	000000	Movimiento Directo Automático		1,999.00	0.00
21-nov.-2025	000000	Movimiento Directo Automático	1,999.00		1,999.00
21-nov.-2025	000000	Movimiento Directo Automático		1,999.00	0.00
25-nov.-2025	000000	Movimiento Directo Automático	2,000.00		2,000.00
25-nov.-2025	000000	Movimiento Directo Automático		2,000.00	0.00
25-nov.-2025	GD 000240	GD Folio: 240	47,394.45		47,394.45
25-nov.-2025	GD 000240	GD Folio: 240	15,449.38		62,843.83
25-nov.-2025	GD 000240	GD Folio: 240	4,786.80		67,630.63
25-nov.-2025	GD 000240	GD Folio: 240	5,065.09		72,695.72
25-nov.-2025	GD 000240	GD Folio: 240	47,394.45		120,090.17
25-nov.-2025	GD 000240	GD Folio: 240	14,330.42		134,420.59
25-nov.-2025	GD 000240	GD Folio: 240	8,428.32		142,848.91
25-nov.-2025	GD 000240	GD Folio: 240	12,933.80		155,782.71
25-nov.-2025	GD 000240	GD Folio: 240	10,860.00		166,642.71
25-nov.-2025	GD 000240	GD Folio: 240	5,181.77		171,824.48
25-nov.-2025	GD 000240	GD Folio: 240	899.15		172,723.63
25-nov.-2025	GE 000240	GE Folio: 240		47,394.45	125,329.18
25-nov.-2025	GE 000240	GE Folio: 240		15,449.38	109,879.80
25-nov.-2025	GE 000240	GE Folio: 240		4,786.80	105,093.00
25-nov.-2025	GE 000240	GE Folio: 240		5,065.09	100,027.91
SUBTOTAL (7)			183,488.33	83,121.88	

Page 97 of 133

064006A SISTEMA PARA EL DESARROLLO INTEGRAL DE LA FAMILIA DEL MUNICIPIO DE ARM... | Usuario: Ma del Carmen Aguayo Carrillo Ver: Usuarios Conectados al Sistema - (Usuarios Permitidos: 10)

12:10 p. m. 10/02/2026

Sistema Automatizado de Administración y Contabilidad Gubernamental (Ver. 2.6.0.0) - [LIBRO MAYOR]

Ejercicios Pólizas Presupuesto Egresos Ingresos Compras Tesorería Obra Pública Catálogos Reportes Usuarios Utilerías Ayuda Ventanas Salir

Print Save 99 of 133 Close

EJERCICIO DEL 2025
(CIFRAS EN PESOS Y CENTAVOS)
(1)

PAGINA 99 DE 133
HORA 11:54
FECHA 10/02/2026

FECHA (2)	No. DE EVENTO (3)	DESCRIPCIÓN (4)	MONTO ($) (5) DEBE	MONTO ($) (5) HABER	SALDO (6)
26-nov.-2025	DE 000240	DE Folio: 240		47,364.45	52,707.16
26-nov.-2025	DE 000240	DE Folio: 240		14,330.42	38,376.74
26-nov.-2025	DE 000240	DE Folio: 240		6,025.02	32,351.72
26-nov.-2025	DE 000240	DE Folio: 240		12,332.50	20,019.22
26-nov.-2025	DE 000240	DE Folio: 240		13,860.90	6,157.32
26-nov.-2025	DE 000240	DE Folio: 240		5,161.77	995.15
26-nov.-2025	DE 000240	DE Folio: 240		995.15	0.00
26-nov.-2025	DD 000241	DD Folio: 241	32,782.97		32,782.97
26-nov.-2025	DE 000241	DE Folio: 241		32,782.97	0.00
26-nov.-2025	000000	Movimiento Directo Automático	1,500.00		1,500.00
26-nov.-2025	000000	Movimiento Directo Automático		1,500.00	0.00
26-nov.-2025	000000	Movimiento Directo Automático	1,000.00		1,000.00
26-nov.-2025	000000	Movimiento Directo Automático		1,000.00	0.00
30-nov.-2025	000000	Movimiento Directo Automático	135.72		135.72
30-nov.-2025	000000	Movimiento Directo Automático		135.72	0.00
01-dic.-2025	000000	Movimiento Directo Automático	2,000.00		2,000.00
01-dic.-2025	000000	Movimiento Directo Automático		2,000.00	0.00
01-dic.-2025	000000	Movimiento Directo Automático	1,000.00		1,000.00
01-dic.-2025	000000	Movimiento Directo Automático		1,000.00	0.00
04-dic.-2025	000000	Movimiento Directo Automático	840.00		840.00
04-dic.-2025	000000	Movimiento Directo Automático		840.00	0.00
09-dic.-2025	000000	Movimiento Directo Automático	599.50		599.50
09-dic.-2025	000000	Movimiento Directo Automático		599.50	0.00
09-dic.-2025	000000	Movimiento Directo Automático	2,000.00		2,000.00
09-dic.-2025	000000	Movimiento Directo Automático		2,000.00	0.00
09-dic.-2025	000000	Movimiento Directo Automático	1,096.02		1,096.02
		SUBTOTAL (7)	43,754.69	141,999.48	

EJERCICIO DEL 2025
(CIFRAS EN PESOS Y CENTAVOS)
(1)

PAGINA 100 DE 133
HORA 11:54
FECHA 10/02/2026

FECHA (2)	No. DE EVENTO (3)	DESCRIPCIÓN (4)	MONTO ($) (5) DEBE	MONTO ($) (5) HABER	SALDO (6)
09-dic.-2025	000000	Movimiento Directo Automático		1,096.02	0.00
09-dic.-2025	000000	Movimiento Directo Automático	2,000.00		2,000.00
09-dic.-2025	000000	Movimiento Directo Automático		2,000.00	0.00
09-dic.-2025	000000	Movimiento Directo Automático	2,000.00		2,000.00
09-dic.-2025	000000	Movimiento Directo Automático		2,000.00	0.00
09-dic.-2025	000000	Movimiento Directo Automático	32,500.00		32,500.00
09-dic.-2025	000000	Movimiento Directo Automático		32,500.00	0.00
10-dic.-2025	000000	Movimiento Directo Automático	725.38		725.38
10-dic.-2025	000000	Movimiento Directo Automático		725.38	0.00
15-dic.-2025	000000	Movimiento Directo Automático	202.91		202.91
15-dic.-2025	000000	Movimiento Directo Automático		202.91	0.00
15-dic.-2025	000000	Movimiento Directo Automático	1,500.00		1,500.00
15-dic.-2025	000000	Movimiento Directo Automático		1,500.00	0.00
15-dic.-2025	000000	Movimiento Directo Automático	1,000.00		1,000.00
15-dic.-2025	000000	Movimiento Directo Automático		1,000.00	0.00
15-dic.-2025	DE 000240	DE Folio: 240	47,364.45		47,364.45
15-dic.-2025	DE 000240	DE Folio: 240	15,448.05		62,812.50
15-dic.-2025	DE 000240	DE Folio: 240	5,015.66		67,828.16
15-dic.-2025	DE 000240	DE Folio: 240	47,364.45		115,192.61
15-dic.-2025	DE 000240	DE Folio: 240	6,025.02		121,217.63
15-dic.-2025	DE 000240	DE Folio: 240	13,860.90		135,078.53
15-dic.-2025	DE 000240	DE Folio: 240	995.15		136,073.68
15-dic.-2025	DE 000240	DE Folio: 240	47,364.45		183,438.13
15-dic.-2025	DE 000240	DE Folio: 240	15,448.05		198,886.18
15-dic.-2025	DE 000240	DE Folio: 240	5,015.66		203,901.84
15-dic.-2025	DE 000240	DE Folio: 240	3,000.00		206,901.84
		SUBTOTAL (7)	244,611.40	41,024.76	

Page 99 of 133

06-0006A SISTEMA PARA EL DESARROLLO INTEGRAL DE LA FAMILIA DEL MUNICIPIO DE ARM... | Usuario: Ma del Carmen Aguayo Carrillo Ver: Usuarios Conectados al Sistema - (Usuarios Permitidos: 10)

12:11 p. m. 10/02/2026

Sistema Automatizado de Administración y Contabilidad Gubernamental (Ver. 2.6.0.0) - [LIBRO MAYOR]

Ejercicios Pólizas Presupuesto Egresos Ingresos Compras Tesorería Obra Pública Catálogos Reportes Usuarios Utilerías Ayuda Ventanas Salir

(1) FECHA 10/02/2026

FECHA (2)	No. DE EVENTO (3)	DESCRIPCIÓN (4)	MONTO ($) (5) DEBE	MONTO ($) (5) HABER	SALDO (6)
15-dic-2025	DD 000240 [illegible]	DD Folio: 240	47,364.45		251,347.00
15-dic-2025	DD 000240 [illegible]	DD Folio: 240	14,000.42		266,973.33
15-dic-2025	DD 000240 [illegible]	DD Folio: 240	8,625.02		272,603.52
15-dic-2025	DD 000240 [illegible]	DD Folio: 240	12,032.90		284,636.22
15-dic-2025	DD 000240 [illegible]	DD Folio: 240	10,860.90		295,497.12
15-dic-2025	DD 000240 [illegible]	DD Folio: 240	5,161.77		300,658.89
15-dic-2025	DD 000240 [illegible]	DD Folio: 240	848.15		301,506.04
15-dic-2025	DE 000240 [illegible]	DE Folio: 240		47,364.45	287,130.59
15-dic-2025	DE 000240 [illegible]	DE Folio: 240		15,446.20	241,642.37
15-dic-2025	DE 000240 [illegible]	DE Folio: 240		8,513.09	238,028.13
15-dic-2025	DE 000240 [illegible]	DE Folio: 240		5,000.00	233,194.04
15-dic-2025	DE 000240 [illegible]	DE Folio: 240		47,364.45	188,579.59
15-dic-2025	DE 000240 [illegible]	DE Folio: 240		14,000.42	172,349.17
15-dic-2025	DE 000240 [illegible]	DE Folio: 240		8,625.02	165,724.15
15-dic-2025	DE 000240 [illegible]	DE Folio: 240		12,032.90	153,691.25
15-dic-2025	DE 000240 [illegible]	DE Folio: 240		10,860.90	142,830.35
15-dic-2025	DE 000240 [illegible]	DE Folio: 240		5,161.77	134,668.58
15-dic-2025	DE 000240 [illegible]	DE Folio: 240		848.15	133,820.43
15-dic-2025	DE 000240 [illegible]	DE Folio: 240		47,364.45	85,327.98
15-dic-2025	DE 000240 [illegible]	DE Folio: 240		15,446.20	70,089.60
15-dic-2025	DE 000240 [illegible]	DE Folio: 240		8,513.09	61,576.51
15-dic-2025	DE 000240 [illegible]	DE Folio: 240		5,000.00	56,576.51
15-dic-2025	DE 000240 [illegible]	DE Folio: 240		47,364.45	9,212.06
15-dic-2025	DE 000240 [illegible]	DE Folio: 240		14,000.42	4,811.64
15-dic-2025	DE 000240 [illegible]	DE Folio: 240		8,625.02	-3,813.38
15-dic-2025	DE 000240 [illegible]	DE Folio: 240		12,032.90	-15,846.28
		SUBTOTAL (7)	188,671.61	221,845.40	

(1) FECHA 10/02/2026

FECHA (2)	No. DE EVENTO (3)	DESCRIPCIÓN (4)	MONTO ($) (5) DEBE	MONTO ($) (5) HABER	SALDO (6)
15-dic-2025	DE 000240 [illegible]	DE Folio: 240		10,860.90	-26,707.18
15-dic-2025	DE 000240 [illegible]	DE Folio: 240		5,161.77	-31,868.95
15-dic-2025	DE 000240 [illegible]	DE Folio: 240		848.15	-32,717.10
15-dic-2025	DD 000244 [illegible]	DD Folio: 244	12,409.20		-20,307.90
15-dic-2025	DE 000244 [illegible]	DE Folio: 244		12,409.20	-32,717.10
15-dic-2025	DD 000245 [illegible]	DD Folio: 245	32,762.57		-65,479.67
15-dic-2025	DE 000245 [illegible]	DE Folio: 245		32,762.57	-32,717.10
15-dic-2025	000000 [illegible]	Movimiento Directo Automático	4,500.00		-28,217.10
15-dic-2025	000000 [illegible]	Movimiento Directo Automático		4,500.00	-32,717.10
15-dic-2025	000000 [illegible]	Movimiento Directo Automático	3,480.00		-29,237.10
15-dic-2025	000000 [illegible]	Movimiento Directo Automático		3,480.00	-32,717.10
15-dic-2025	000000 [illegible]	Movimiento Directo Automático	2,000.00		-30,717.10
15-dic-2025	000000 [illegible]	Movimiento Directo Automático		2,000.00	-32,717.10
17-dic-2025	000000 [illegible]	Movimiento Directo Automático	4,790.45		-27,926.65
17-dic-2025	000000 [illegible]	Movimiento Directo Automático		4,790.45	-32,717.10
17-dic-2025	000000 [illegible]	Movimiento Directo Automático	1,000.00		-31,717.10
17-dic-2025	000000 [illegible]	Movimiento Directo Automático	3,887.00		-27,830.10
17-dic-2025	000000 [illegible]	Movimiento Directo Automático		1,000.00	-28,830.10
17-dic-2025	000000 [illegible]	Movimiento Directo Automático		3,887.00	-32,717.10
19-dic-2025	000000 [illegible]	Movimiento Directo Automático	1,000.00		-31,717.10
19-dic-2025	000000 [illegible]	Movimiento Directo Automático	199.00		-31,916.10
19-dic-2025	000000 [illegible]	Movimiento Directo Automático	2,970.00		-34,886.10
19-dic-2025	000000 [illegible]	Movimiento Directo Automático		1,000.00	-33,886.10
19-dic-2025	000000 [illegible]	Movimiento Directo Automático		199.00	-34,085.10
19-dic-2025	000000 [illegible]	Movimiento Directo Automático		2,970.00	-37,055.10
19-dic-2025	000000 [illegible]	Movimiento Directo Automático	2,000.00		-35,055.10
		SUBTOTAL (7)	75,797.22	108,514.34	

Page 101 of 133

064006A SISTEMA PARA EL DESARROLLO INTEGRAL DE LA FAMILIA DEL MUNICIPIO DE ARM... | Usuario: Ma del Carmen Aguayo Carrillo Ver: Usuarios Conectados al Sistema - (Usuarios Permitidos: 10)

12:11 p. m. 10/02/2026

Sistema Automatizado de Administración y Contabilidad Gubernamental (Ver. 2.6.0.0) - [LIBRO MAYOR]

Ejercicios Pólizas Presupuesto Egresos Ingresos Compras Tesorería Obra Pública Catálogos Reportes Usuarios Utilerías Ayuda Ventanas Salir

FECHA (2)	No. DE EVENTO (3)	DESCRIPCIÓN (4)	MONTO ($) (5) DEBE	MONTO ($) (5) HABER	SALDO (6)
10-dic.-2025	[illegible]	Movimiento Directo Automático		2,000.00	[illegible]
10-dic.-2025	[illegible]	GD Folio: 246	[illegible]		[illegible]
10-dic.-2025	[illegible]	GE Folio: 246		[illegible]	[illegible]
10-dic.-2025	[illegible]	Movimiento Directo Automático	1,506.04		[illegible]
10-dic.-2025	[illegible]	Movimiento Directo Automático		1,506.04	[illegible]
10-dic.-2025	[illegible]	GD Folio: 247	4,756.47		[illegible]
10-dic.-2025	[illegible]	GD Folio: 248	4,756.47		[illegible]
10-dic.-2025	[illegible]	GE Folio: 247		4,756.47	[illegible]
10-dic.-2025	[illegible]	GD Folio: 249	[illegible]		[illegible]
10-dic.-2025	[illegible]	GE Folio: 248		[illegible]	[illegible]
10-dic.-2025	[illegible]	GD Folio: 250	6,694.57		[illegible]
10-dic.-2025	[illegible]	GE Folio: 249		6,694.57	[illegible]
10-dic.-2025	[illegible]	GD Folio: 251	6,694.57		[illegible]
10-dic.-2025	[illegible]	GE Folio: 250		6,694.57	[illegible]
10-dic.-2025	[illegible]	GD Folio: 252	6,694.57		[illegible]
10-dic.-2025	[illegible]	GE Folio: 251		6,461.54	[illegible]
10-dic.-2025	[illegible]	GE Folio: 252		457.03	[illegible]
10-dic.-2025	[illegible]	GD Folio: 253	6,694.57		[illegible]
10-dic.-2025	[illegible]	GE Folio: 253		6,694.57	[illegible]
10-dic.-2025	[illegible]	GD Folio: 254	6,694.57		[illegible]
10-dic.-2025	[illegible]	GE Folio: 254		6,694.57	[illegible]
10-dic.-2025	[illegible]	GD Folio: 255	5,500.44		[illegible]
10-dic.-2025	[illegible]	GE Folio: 255		5,500.44	[illegible]
10-dic.-2025	[illegible]	GD Folio: 256	6,694.57		[illegible]
10-dic.-2025	[illegible]	GE Folio: 256		6,694.57	[illegible]
10-dic.-2025	[illegible]	GD Folio: 257	6,694.57		[illegible]
		SUBTOTAL (7)	[illegible]	[illegible]	

FECHA (2)	No. DE EVENTO (3)	DESCRIPCIÓN (4)	MONTO ($) (5) DEBE	MONTO ($) (5) HABER	SALDO (6)
10-dic.-2025	[illegible]	GE Folio: 257		6,694.57	[illegible]
10-dic.-2025	[illegible]	GD Folio: 259	6,800.00		[illegible]
10-dic.-2025	[illegible]	GE Folio: 258		6,800.00	[illegible]
10-dic.-2025	[illegible]	GD Folio: 259	32,965.16		[illegible]
10-dic.-2025	[illegible]	GE Folio: 259		32,965.16	[illegible]
10-dic.-2025	[illegible]	GD Folio: 261	2,011.32		[illegible]
10-dic.-2025	[illegible]	GD Folio: 261	20,887.33		[illegible]
10-dic.-2025	[illegible]	GD Folio: 261	1,453.00		[illegible]
10-dic.-2025	[illegible]	GE Folio: 261		2,011.32	[illegible]
10-dic.-2025	[illegible]	GE Folio: 261		20,887.33	[illegible]
10-dic.-2025	[illegible]	GE Folio: 261		1,453.00	[illegible]
23-dic.-2025	[illegible]	Movimiento Directo Automático	3,400.00		[illegible]
23-dic.-2025	[illegible]	Movimiento Directo Automático		3,400.00	[illegible]
23-dic.-2025	[illegible]	Movimiento Directo Automático	3,400.00		[illegible]
23-dic.-2025	[illegible]	Movimiento Directo Automático		3,400.00	[illegible]
23-dic.-2025	[illegible]	Movimiento Directo Automático	5,800.00		[illegible]
23-dic.-2025	[illegible]	Movimiento Directo Automático		5,800.00	[illegible]
24-dic.-2025	[illegible]	Cancelación GE Folio: 242		[illegible]	[illegible]
24-dic.-2025	[illegible]	Cancelación GE Folio: 242		[illegible]	[illegible]
24-dic.-2025	[illegible]	Cancelación GE Folio: 242		[illegible]	[illegible]
24-dic.-2025	[illegible]	Cancelación GE Folio: 242		[illegible]	[illegible]
24-dic.-2025	[illegible]	Cancelación GE Folio: 242		[illegible]	[illegible]
24-dic.-2025	[illegible]	Cancelación GE Folio: 242		[illegible]	[illegible]
24-dic.-2025	[illegible]	Cancelación GE Folio: 242		[illegible]	[illegible]
24-dic.-2025	[illegible]	Cancelación GE Folio: 242		[illegible]	[illegible]
		SUBTOTAL (7)	[illegible]	[illegible]	

Page 103 of 133

06-0006A SISTEMA PARA EL DESARROLLO INTEGRAL DE LA FAMILIA DEL MUNICIPIO DE ARM... | Usuario: Ma del Carmen Aguayo Carrillo Ver: Usuarios Conectados al Sistema - (Usuarios Permitidos: 10)

12:11 p. m. 10/02/2026

Sistema Automatizado de Administración y Contabilidad Gubernamental (Ver. 2.6.0.0) - [LIBRO MAYOR]

Ejercicios Pólizas Presupuesto Egresos Ingresos Compras Tesorería Obra Pública Catálogos Reportes Usuarios Utilerías Ayuda Ventanas Salir

(2)	(3)	(4)	DEBE	HABER	(6)
24-dic-2025	OD 000242	Cancelación OD Folio: 242		[illegible]	107,424.75
24-dic-2025	OD 000242	Cancelación OD Folio: 242		[illegible]	[illegible]
24-dic-2025	OD 000242	Cancelación OD Folio: 242	[illegible]		[illegible]
24-dic-2025	OD 000242	Cancelación OD Folio: 242	[illegible]		[illegible]
24-dic-2025	OD 000242	Cancelación OD Folio: 242	[illegible]		[illegible]
24-dic-2025	OD 000242	Cancelación OD Folio: 242	[illegible]		23,240.54
24-dic-2025	OD 000242	Cancelación OD Folio: 242	[illegible]		[illegible]
24-dic-2025	OD 000242	Cancelación OD Folio: 242	[illegible]		3,754.02
24-dic-2025	OD 000242	Cancelación OD Folio: 242	[illegible]		4,759.47
26-dic-2025	000000	Movimiento Directo Automático	4,785.00		9,544.47
26-dic-2025	000000	Movimiento Directo Automático		4,785.00	4,759.47
26-dic-2025	000000	Movimiento Directo Automático	10,000.00		14,759.47
26-dic-2025	000000	Movimiento Directo Automático		10,000.00	4,759.47
30-dic-2025	000000	Movimiento Directo Automático	6,660.01		11,419.48
30-dic-2025	000000	Movimiento Directo Automático	1,840.00		13,259.48
30-dic-2025	000000	Movimiento Directo Automático		6,660.01	6,599.47
30-dic-2025	000000	Movimiento Directo Automático		1,840.00	4,759.47
30-dic-2025	OD 000247	Cancelación OD Folio: 247	[illegible]		0.00
30-dic-2025	OD 000252	Cancelación OD Folio: 252		[illegible]	400.00
30-dic-2025	OD 000251	Cancelación OD Folio: 251		[illegible]	8,894.57
30-dic-2025	OD 000252	Cancelación OD Folio: 252	[illegible]		0.00
30-dic-2025	OD 000260	OD Folio: 260	50,522.06		50,522.06
30-dic-2025	OD 000260	OD Folio: 260	15,448.38		65,970.46
30-dic-2025	OD 000260	OD Folio: 260	5,244.83		71,215.29
30-dic-2025	OD 000260	OD Folio: 260	3,293.78		74,508.07
30-dic-2025	OD 000260	OD Folio: 260	50,522.06		125,030.13
		SUBTOTAL (7)	[illegible]	[illegible]	

(2)	(3)	(4)	DEBE	HABER	(6)
30-dic-2025	OD 000260	OD Folio: 260	14,330.42		139,360.55
30-dic-2025	OD 000260	OD Folio: 260	6,625.02		145,985.57
30-dic-2025	OD 000260	OD Folio: 260	12,032.86		158,018.43
30-dic-2025	OD 000260	OD Folio: 260	10,960.89		168,979.32
30-dic-2025	OD 000260	OD Folio: 260	8,708.87		177,688.19
30-dic-2025	OD 000260	OD Folio: 260	590.10		178,278.29
30-dic-2025	OE 000260	OE Folio: 260		50,522.06	127,756.23
30-dic-2025	OE 000260	OE Folio: 260		15,448.38	112,307.85
30-dic-2025	OE 000260	OE Folio: 260		5,244.83	107,063.02
30-dic-2025	OE 000260	OE Folio: 260		3,293.78	103,769.24
30-dic-2025	OE 000260	OE Folio: 260		50,522.06	53,247.18
30-dic-2025	OE 000260	OE Folio: 260		14,330.42	38,916.76
30-dic-2025	OE 000260	OE Folio: 260		6,625.02	32,291.74
30-dic-2025	OE 000260	OE Folio: 260		12,032.86	20,258.88
30-dic-2025	OE 000260	OE Folio: 260		10,960.89	9,297.99
30-dic-2025	OE 000260	OE Folio: 260		8,708.87	588.12
30-dic-2025	OE 000260	OE Folio: 260		588.12	0.00
31-dic-2025	OE 000259	Cancelación OE Folio: 259		[illegible]	22,060.16
31-dic-2025	OD 000259	Cancelación OD Folio: 259	[illegible]		0.00
31-dic-2025	000000	Movimiento Directo Automático	1,880.00		1,880.00
31-dic-2025	000000	Movimiento Directo Automático		1,880.00	0.00
31-dic-2025	000000	Movimiento Directo Automático	8,210.84		8,210.84
31-dic-2025	000000	Movimiento Directo Automático	8,894.57		16,105.41
31-dic-2025	000000	Movimiento Directo Automático		8,210.84	7,894.57
31-dic-2025	000000	Movimiento Directo Automático		8,894.57	0.00
31-dic-2025	OD 000262	OD Folio: 262	11,838.42		11,838.42
		SUBTOTAL (7)	[illegible]	[illegible]	

Page 305 of 133

06-0006A SISTEMA PARA EL DESARROLLO INTEGRAL DE LA FAMILIA DEL MUNICIPIO DE ARM... | Usuario: Ma del Carmen Aguayo Carrillo Ver: Usuarios Conectados al Sistema - (Usuarios Permitidos: 10)

12:12 p. m. 10/02/2026

Sistema Automatizado de Administración y Contabilidad Gubernamental (Ver. 2.6.0.0) - [LIBRO MAYOR]

Ejercicios Pólizas Presupuesto Egresos Ingresos Compras Tesorería Obra Pública Catálogos Reportes Usuarios Utilerías Ayuda Ventanas Salir

(CIFRAS EN PESOS Y CENTAVOS)
(1)

HORA 11:54
FECHA 10/02/2026

FECHA (2)	No. DE EVENTO (3)	DESCRIPCIÓN (4)	MONTO (5) DEBE	MONTO (5) HABER	SALDO (6)
01-dic-2025	DE 000202	DE Folio: 202		11,539.42	0.00
01-dic-2025	000000	Movimiento Directo Automático	1,500.00		1,500.00
01-dic-2025	000000	Movimiento Directo Automático		1,500.00	0.00
01-dic-2025	000000	Movimiento Directo Automático	1,000.00		1,000.00
01-dic-2025	000000	Movimiento Directo Automático		1,000.00	0.00
01-dic-2025	000000	Movimiento Directo Automático	170.23		170.23
01-dic-2025	000000	Movimiento Directo Automático		170.23	0.00
		SUBTOTAL (7)	3,670.23	14,209.65	
		TOTAL (8)			

(CIFRAS EN PESOS Y CENTAVOS)
(1)

HORA 11:54
FECHA 10/02/2026

FECHA (2)	No. DE EVENTO (3)	DESCRIPCIÓN (4)	MONTO (5) DEBE	MONTO (5) HABER	SALDO (6)
01-ene-2025		Saldo Inicial			0.00
02-ene-2025	000000	Movimiento Directo Automático	1,500.00		1,500.00
02-ene-2025	000000	Movimiento Directo Automático		1,500.00	0.00
02-ene-2025	000000	Movimiento Directo Automático	2,900.00		2,900.00
02-ene-2025	000000	Movimiento Directo Automático		2,900.00	0.00
02-ene-2025	000000	Movimiento Directo Automático	940.00		940.00
02-ene-2025	000000	Movimiento Directo Automático		940.00	0.00
03-ene-2025	000000	Movimiento Directo Automático	600.00		600.00
03-ene-2025	000000	Movimiento Directo Automático		600.00	0.00
03-ene-2025	000000	Movimiento Directo Automático	1,000.00		1,000.00
03-ene-2025	000000	Movimiento Directo Automático		1,000.00	0.00
03-ene-2025	000000	Movimiento Directo Automático	2,000.00		2,000.00
03-ene-2025	000000	Movimiento Directo Automático		2,000.00	0.00
07-ene-2025	DE 000221	DE Folio: 221	12,409.20		12,409.20
07-ene-2025	DF 000221	DF Folio: 221		12,409.20	0.00
07-ene-2025	000000	Movimiento Directo Automático	891.20		891.20
07-ene-2025	000000	Movimiento Directo Automático		891.20	0.00
13-ene-2025	000000	Movimiento Directo Automático	70,000.00		70,000.00
13-ene-2025	000000	Movimiento Directo Automático		70,000.00	0.00
14-ene-2025	000000	Movimiento Directo Automático	1,000.00		1,000.00
14-ene-2025	000000	Movimiento Directo Automático		1,000.00	0.00
14-ene-2025	000000	Movimiento Directo Automático	1,500.00		1,500.00
14-ene-2025	000000	Movimiento Directo Automático		1,500.00	0.00
15-ene-2025	DE 000222	DE Folio: 222	47,152.43		47,152.43
15-ene-2025	DE 000222	DE Folio: 222	15,446.28		62,610.70
16-ene-2025	DE 000222	DE Folio: 222	5,241.80		67,852.50
		SUBTOTAL (7)	162,302.38	95,135.40	

Page 107 of 133

06-0006A SISTEMA PARA EL DESARROLLO INTEGRAL DE LA FAMILIA DEL MUNICIPIO DE ARM... | Usuario: Ma del Carmen Aguayo Carrillo Ver: Usuarios Conectados al Sistema - (Usuarios Permitidos: 10)

12:12 p. m. 10/02/2026

Sistema Automatizado de Administración y Contabilidad Gubernamental (Ver. 2.6.0.0) - [LIBRO MAYOR]

Ejercicios Pólizas Presupuesto Egresos Ingresos Compras Tesorería Obra Pública Catálogos Reportes Usuarios Utilerías Ayuda Ventanas Salir

FECHA (2)	No. DE EVENTO (3)	DESCRIPCIÓN (4)	MONTO ($) (5) DEBE	MONTO ($) (5) HABER	SALDO (6)
15-oct-2025	DE 000222 PG001	DE Folio: 222	2,725.19		70,503.79
15-oct-2025	DE 000222 PG001	DE Folio: 222	47,163.40		117,746.79
15-oct-2025	DE 000222 PG001	DE Folio: 222	13,121.87		130,868.66
15-oct-2025	DE 000222 PG001	DE Folio: 222	6,346.40		137,215.03
15-oct-2025	DE 000222 PG001	DE Folio: 222	11,332.72		148,547.75
15-oct-2025	DE 000222 PG001	DE Folio: 222	15,193.93		163,741.68
15-oct-2025	DE 000222 PG001	DE Folio: 222	6,161.77		169,903.45
15-oct-2025	DE 000222 PG001	DE Folio: 222	999.15		170,902.60
15-oct-2025	DP 000222 [illegible]	DP Folio: 222		47,162.40	123,741.20
15-oct-2025	DP 000222 [illegible]	DP Folio: 222		13,445.08	110,295.12
15-oct-2025	DP 000222 [illegible]	DP Folio: 222		9,244.60	100,946.52
15-oct-2025	DP 000222 [illegible]	DP Folio: 222		2,725.19	97,220.14
15-oct-2025	DP 000222 [illegible]	DP Folio: 222		47,162.40	50,057.74
15-oct-2025	DP 000222 [illegible]	DP Folio: 222		13,121.87	37,035.87
15-oct-2025	DP 000222 [illegible]	DP Folio: 222		6,346.40	30,689.27
15-oct-2025	DP 000222 [illegible]	DP Folio: 222		11,332.72	19,356.55
15-oct-2025	DP 000222 [illegible]	DP Folio: 222		15,193.93	4,162.62
15-oct-2025	DP 000222 [illegible]	DP Folio: 222		6,161.77	999.15
15-oct-2025	DP 000222 [illegible]	DP Folio: 222		999.15	0.00
15-oct-2025	DE 000223 PG001	DE Folio: 223	32,762.87		32,762.87
15-oct-2025	DP 000223 [illegible]	DP Folio: 223		32,762.87	0.00
15-oct-2025	DE 000224 PG001	DE Folio: 224	46,297.67		46,297.67
15-oct-2025	DP 000224 [illegible]	DP Folio: 224		46,297.67	0.00
17-oct-2025	000000 [illegible]	Movimiento Directo Automático	1,920.00		1,920.00
17-oct-2025	000000 [illegible]	Movimiento Directo Automático		1,920.00	0.00
21-oct-2025	000000 [illegible]	Movimiento Directo Automático	2,000.00		2,000.00
		SUBTOTAL (7)	192,126.79	240,964.37	

FECHA (2)	No. DE EVENTO (3)	DESCRIPCIÓN (4)	MONTO ($) (5) DEBE	MONTO ($) (5) HABER	SALDO (6)
21-oct-2025	000000 [illegible]	Movimiento Directo Automático		2,000.00	0.00
21-oct-2025	000000 [illegible]	Movimiento Directo Automático	2,000.00		2,000.00
21-oct-2025	000000 [illegible]	Movimiento Directo Automático		2,000.00	0.00
23-oct-2025	000000 [illegible]	Movimiento Directo Automático	4,650.00		4,650.00
23-oct-2025	000000 [illegible]	Movimiento Directo Automático		4,650.00	0.00
23-oct-2025	000000 [illegible]	Movimiento Directo Automático	895.00		895.00
23-oct-2025	000000 [illegible]	Movimiento Directo Automático	391.00		1,286.00
23-oct-2025	000000 [illegible]	Movimiento Directo Automático	1,305.00		2,591.00
23-oct-2025	000000 [illegible]	Movimiento Directo Automático	100.00		2,691.00
23-oct-2025	000000 [illegible]	Movimiento Directo Automático	1,725.21		4,416.21
23-oct-2025	000000 [illegible]	Movimiento Directo Automático	60.70		4,476.71
29-oct-2025	000000 [illegible]	Movimiento Directo Automático		895.00	3,581.71
29-oct-2025	000000 [illegible]	Movimiento Directo Automático		391.00	3,190.71
29-oct-2025	000000 [illegible]	Movimiento Directo Automático		1,305.00	1,885.71
29-oct-2025	000000 [illegible]	Movimiento Directo Automático		100.00	1,785.71
29-oct-2025	000000 [illegible]	Movimiento Directo Automático		1,725.21	60.70
29-oct-2025	000000 [illegible]	Movimiento Directo Automático		60.70	0.00
30-oct-2025	000000 [illegible]	Movimiento Directo Automático	277.68		277.68
30-oct-2025	000000 [illegible]	Movimiento Directo Automático		277.68	0.00
30-oct-2025	000000 [illegible]	Movimiento Directo Automático	1,506.94		1,506.94
30-oct-2025	000000 [illegible]	Movimiento Directo Automático		1,506.94	0.00
30-oct-2025	000000 [illegible]	Movimiento Directo Automático	1,500.00		1,500.00
30-oct-2025	000000 [illegible]	Movimiento Directo Automático		1,500.00	0.00
30-oct-2025	000000 [illegible]	Movimiento Directo Automático	1,000.00		1,000.00
30-oct-2025	000000 [illegible]	Movimiento Directo Automático		1,000.00	0.00
31-oct-2025	000000 [illegible]	Movimiento Directo Automático	870.00		870.00
		SUBTOTAL (7)	16,761.48	17,911.48	

Page 109 of 133

06-0006A SISTEMA PARA EL DESARROLLO INTEGRAL DE LA FAMILIA DEL MUNICIPIO DE ARM... | Usuario: Ma del Carmen Aguayo Carrillo Ver: Usuarios Conectados al Sistema - (Usuarios Permitidos: 10)

12:12 p. m. 10/02/2026

Sistema Automatizado de Administración y Contabilidad Gubernamental (Ver. 2.6.0.0) - [LIBRO MAYOR]

Ejercicios Pólizas Presupuesto Egresos Ingresos Compras Tesorería Obra Pública Catálogos Reportes Usuarios Utilerías Ayuda Ventanas Salir

FECHA (2)	No. DE EVENTO (3)	DESCRIPCION (4)	(5) DEBE	(5) HABER	SALDO (6)
[illegible]	[illegible]	Movimiento Directo Automático		[illegible]	[illegible]
[illegible]	[illegible]	DE Folio: 225	[illegible]		[illegible]
[illegible]	[illegible]	DE Folio: 225	[illegible]		[illegible]
[illegible]	[illegible]	DE Folio: 225	[illegible]		[illegible]
[illegible]	[illegible]	DE Folio: 225	[illegible]		[illegible]
[illegible]	[illegible]	DE Folio: 225	[illegible]		[illegible]
[illegible]	[illegible]	DE Folio: 225	[illegible]		[illegible]
[illegible]	[illegible]	DE Folio: 225	[illegible]		[illegible]
[illegible]	[illegible]	DE Folio: 225	[illegible]		[illegible]
[illegible]	[illegible]	DE Folio: 225	[illegible]		[illegible]
[illegible]	[illegible]	DE Folio: 225	[illegible]		[illegible]
[illegible]	[illegible]	DE Folio: 225	[illegible]		[illegible]
[illegible]	[illegible]	DP Folio: 226		[illegible]	[illegible]
[illegible]	[illegible]	DP Folio: 226		[illegible]	[illegible]
[illegible]	[illegible]	DP Folio: 226		[illegible]	[illegible]
[illegible]	[illegible]	DP Folio: 226		[illegible]	[illegible]
[illegible]	[illegible]	DP Folio: 226		[illegible]	[illegible]
[illegible]	[illegible]	DP Folio: 226		[illegible]	[illegible]
[illegible]	[illegible]	DP Folio: 226		[illegible]	[illegible]
[illegible]	[illegible]	DP Folio: 226		[illegible]	[illegible]
[illegible]	[illegible]	DP Folio: 226		[illegible]	[illegible]
[illegible]	[illegible]	DP Folio: 226		[illegible]	[illegible]
[illegible]	[illegible]	DE Folio: 226	[illegible]		[illegible]
[illegible]	[illegible]	DP Folio: 226		[illegible]	[illegible]
[illegible]	[illegible]	DE Folio: 227	[illegible]		[illegible]
[illegible]	[illegible]	DP Folio: 227		[illegible]	[illegible]
[illegible]	[illegible]	Movimiento Directo Automático	[illegible]		[illegible]
		SUBTOTAL (7)	[illegible]	[illegible]	

FECHA (2)	No. DE EVENTO (3)	DESCRIPCION (4)	(5) DEBE	(5) HABER	SALDO (6)
[illegible]	[illegible]	Movimiento Directo Automático	[illegible]		[illegible]
[illegible]	[illegible]	Movimiento Directo Automático	[illegible]		[illegible]
[illegible]	[illegible]	Movimiento Directo Automático	[illegible]		[illegible]
[illegible]	[illegible]	Movimiento Directo Automático		[illegible]	[illegible]
[illegible]	[illegible]	Movimiento Directo Automático		[illegible]	[illegible]
[illegible]	[illegible]	Movimiento Directo Automático		[illegible]	[illegible]
[illegible]	[illegible]	Movimiento Directo Automático		[illegible]	[illegible]
[illegible]	[illegible]	Movimiento Directo Automático	[illegible]		[illegible]
[illegible]	[illegible]	Movimiento Directo Automático		[illegible]	[illegible]
[illegible]	[illegible]	Movimiento Directo Automático	[illegible]		[illegible]
[illegible]	[illegible]	Movimiento Directo Automático		[illegible]	[illegible]
[illegible]	[illegible]	Movimiento Directo Automático	[illegible]		[illegible]
[illegible]	[illegible]	Movimiento Directo Automático		[illegible]	[illegible]
[illegible]	[illegible]	Movimiento Directo Automático	[illegible]		[illegible]
[illegible]	[illegible]	Movimiento Directo Automático		[illegible]	[illegible]
[illegible]	[illegible]	Movimiento Directo Automático	[illegible]		[illegible]
[illegible]	[illegible]	Movimiento Directo Automático		[illegible]	[illegible]
[illegible]	[illegible]	Movimiento Directo Automático	[illegible]		[illegible]
[illegible]	[illegible]	Movimiento Directo Automático		[illegible]	[illegible]
[illegible]	[illegible]	DE Folio: 228	[illegible]		[illegible]
[illegible]	[illegible]	DE Folio: 228	[illegible]		[illegible]
[illegible]	[illegible]	DP Folio: 228		[illegible]	[illegible]
[illegible]	[illegible]	DP Folio: 228		[illegible]	[illegible]
[illegible]	[illegible]	Movimiento Directo Automático	[illegible]		[illegible]
[illegible]	[illegible]	Movimiento Directo Automático		[illegible]	[illegible]
[illegible]	[illegible]	DE Folio: 229	[illegible]		[illegible]
		SUBTOTAL (7)	[illegible]	[illegible]	

Page 111 of 133

06400GA SISTEMA PARA EL DESARROLLO INTEGRAL DE LA FAMILIA DEL MUNICIPIO DE ARM... | Usuario: Ma del Carmen Aguayo Carrillo Ver: Usuarios Conectados al Sistema - (Usuarios Permitidos: 10)

12:12 p. m. 10/02/2026

Sistema Automatizado de Administración y Contabilidad Gubernamental (Ver. 2.6.0.0) - [LIBRO MAYOR]

Ejercicios Pólizas Presupuesto Egresos Ingresos Compras Tesorería Obra Pública Catálogos Reportes Usuarios Utilerías Ayuda Ventanas Salir

(CIFRAS EN PESOS Y CENTAVOS)
(1)

PAGINA 113 DE 133
HORA 11:54
FECHA 10/02/2026

FECHA (2)	No. DE EVENTO (3)	DESCRIPCIÓN (4)	MONTO ($) (5) DEBE	MONTO ($) (5) HABER	SALDO (6)
13-nov.-2025	DE 000229	DE Folio: 229	15,440.39		92,812.83
13-nov.-2025	DE 000229	DE Folio: 229	3,005.39		95,818.22
13-nov.-2025	DE 000229	DE Folio: 229	17,594.48		113,412.67
13-nov.-2025	DE 000229	DE Folio: 229	14,000.42		127,202.79
13-nov.-2025	DE 000229	DE Folio: 229	5,625.32		132,917.61
13-nov.-2025	DE 000229	DE Folio: 229	12,032.90		148,950.71
13-nov.-2025	DE 000229	DE Folio: 229	5,161.77		154,112.48
13-nov.-2025	DE 000229	DE Folio: 229	10,860.90		164,973.38
13-nov.-2025	DE 000229	DE Folio: 229	666.15		165,639.53
13-nov.-2025	DP 000229	DP Folio: 229		47,264.45	118,375.08
13-nov.-2025	DP 000229	DP Folio: 229		15,440.39	102,934.69
13-nov.-2025	DP 000229	DP Folio: 229		3,005.39	99,929.30
13-nov.-2025	DP 000229	DP Folio: 229		17,594.48	82,334.82
13-nov.-2025	DP 000229	DP Folio: 229		14,000.42	68,334.40
13-nov.-2025	DP 000229	DP Folio: 229		5,625.32	62,709.08
13-nov.-2025	DP 000229	DP Folio: 229		12,032.90	50,676.18
13-nov.-2025	DP 000229	DP Folio: 229		5,161.77	45,514.41
13-nov.-2025	DP 000229	DP Folio: 229		10,860.90	34,653.51
13-nov.-2025	DP 000229	DP Folio: 229		666.15	33,987.36
13-nov.-2025	DP 000229	DP Folio: 229		666.15	33,321.21
13-nov.-2025	DE 000230	DE Folio: 230	3,189.42		36,510.63
13-nov.-2025	DE 000231	DE Folio: 231	3,189.42		39,700.05
13-nov.-2025	DE 000232	DE Folio: 232	3,189.42		42,889.47
13-nov.-2025	DE 000233	DE Folio: 233	3,189.42		46,078.89
13-nov.-2025	DE 000234	DE Folio: 234	3,189.42		49,268.31
13-nov.-2025	DE 000235	DE Folio: 235	3,189.42		52,457.73
13-nov.-2025	DE 000236	DE Folio: 236	3,189.42		55,647.15
13-nov.-2025	DE 000237	DE Folio: 237	3,189.42		58,836.57
		SUBTOTAL (7)	148,791.93	140,969.33	

(CIFRAS EN PESOS Y CENTAVOS)
(1)

PAGINA 114 DE 133
HORA 11:54
FECHA 10/02/2026

FECHA (2)	No. DE EVENTO (3)	DESCRIPCIÓN (4)	MONTO ($) (5) DEBE	MONTO ($) (5) HABER	SALDO (6)
13-nov.-2025	DE 000237	DE Folio: 237	3,189.42		29,288.39
13-nov.-2025	DE 000238	DE Folio: 238	3,189.42		26,824.76
13-nov.-2025	DE 000239	DE Folio: 239	4,237.79		22,762.87
13-nov.-2025	DP 000230	DP Folio: 230		3,189.42	29,500.15
13-nov.-2025	DP 000231	DP Folio: 231		3,189.42	26,423.73
13-nov.-2025	DP 000232	DP Folio: 232		3,189.42	23,234.31
13-nov.-2025	DP 000233	DP Folio: 233		3,189.42	20,044.89
13-nov.-2025	DP 000234	DP Folio: 234		3,189.42	16,855.47
13-nov.-2025	DP 000235	DP Folio: 235		3,189.42	13,666.05
13-nov.-2025	DP 000236	DP Folio: 236		3,189.42	10,476.63
13-nov.-2025	DP 000237	DP Folio: 237		3,189.42	7,287.21
13-nov.-2025	DP 000238	DP Folio: 238		3,189.42	4,097.79
13-nov.-2025	DP 000239	DP Folio: 239		4,237.79	0.00
13-nov.-2025	000000	Movimiento Directo Automático	1,800.00		1,800.00
13-nov.-2025	000000	Movimiento Directo Automático		1,800.00	0.00
13-nov.-2025	000000	Movimiento Directo Automático	1,000.00		1,000.00
13-nov.-2025	000000	Movimiento Directo Automático		1,000.00	0.00
15-nov.-2025	000000	Movimiento Directo Automático	4.12		4.12
15-nov.-2025	000000	Movimiento Directo Automático		4.12	0.00
15-nov.-2025	000000	Movimiento Directo Automático	2,000.00		2,000.00
15-nov.-2025	000000	Movimiento Directo Automático		2,000.00	0.00
15-nov.-2025	000000	Movimiento Directo Automático	11,800.00		11,800.00
15-nov.-2025	000000	Movimiento Directo Automático		11,800.00	0.00
21-nov.-2025	000000	Movimiento Directo Automático	1,275.00		1,275.00
21-nov.-2025	000000	Movimiento Directo Automático		1,275.00	0.00
21-nov.-2025	000000	Movimiento Directo Automático	1,806.84		1,806.84
		SUBTOTAL (7)	39,460.59	50,161.68	

Page 113 of 133

06400GA SISTEMA PARA EL DESARROLLO INTEGRAL DE LA FAMILIA DEL MUNICIPIO DE ARM... | Usuario: Ma del Carmen Aguayo Carrillo Ver: Usuarios Conectados al Sistema - (Usuarios Permitidos: 10)

12:12 p. m. 10/02/2026

Sistema Automatizado de Administración y Contabilidad Gubernamental (Ver. 2.6.0.0) - [LIBRO MAYOR]

Ejercicios Pólizas Presupuesto Egresos Ingresos Compras Tesorería Obra Pública Catálogos Reportes Usuarios Utilerías Ayuda Ventanas Salir

Print Save 115 of 133 Close

(1) FECHA 10/02/2026

FECHA (2)	No. DE EVENTO (3)	DESCRIPCIÓN (4)	MONTO ($) (5) DEBE	MONTO ($) (5) HABER	SALDO (6)
21-nov.-2025	[illegible]	Movimiento Directo Automático		1,500.04	0.00
21-nov.-2025	[illegible]	Movimiento Directo Automático	3,400.00		3,400.00
21-nov.-2025	[illegible]	Movimiento Directo Automático		3,400.00	0.00
21-nov.-2025	[illegible]	Movimiento Directo Automático	3,400.00		3,400.00
21-nov.-2025	[illegible]	Movimiento Directo Automático		3,400.00	0.00
21-nov.-2025	[illegible]	Movimiento Directo Automático	1,999.00		1,999.00
21-nov.-2025	[illegible]	Movimiento Directo Automático		1,999.00	0.00
21-nov.-2025	[illegible]	Movimiento Directo Automático	1,999.00		1,999.00
21-nov.-2025	[illegible]	Movimiento Directo Automático		1,999.00	0.00
25-nov.-2025	[illegible]	Movimiento Directo Automático	2,000.00		2,000.00
25-nov.-2025	[illegible]	Movimiento Directo Automático		2,000.00	0.00
25-nov.-2025	DE [illegible]	DE Folio: 240	47,394.45		47,394.45
25-nov.-2025	DE [illegible]	DE Folio: 240	18,448.28		65,842.73
25-nov.-2025	DE [illegible]	DE Folio: 240	4,750.00		70,592.73
25-nov.-2025	DE [illegible]	DE Folio: 240	5,095.99		75,688.72
25-nov.-2025	DE [illegible]	DE Folio: 240	47,394.45		123,083.17
25-nov.-2025	DE [illegible]	DE Folio: 240	14,000.40		137,083.57
25-nov.-2025	DE [illegible]	DE Folio: 240	8,625.32		145,708.89
25-nov.-2025	DE [illegible]	DE Folio: 240	12,000.00		157,708.89
25-nov.-2025	DE [illegible]	DE Folio: 240	15,980.90		173,689.79
25-nov.-2025	DE [illegible]	DE Folio: 240	8,181.77		181,871.56
25-nov.-2025	DE [illegible]	DE Folio: 240	999.18		182,870.74
25-nov.-2025	GP [illegible]	GP Folio: 240		47,394.45	135,476.29
25-nov.-2025	GP [illegible]	GP Folio: 240		15,446.28	120,030.01
25-nov.-2025	GP [illegible]	GP Folio: 240		4,750.00	115,280.01
25-nov.-2025	GP [illegible]	GP Folio: 240		5,095.99	110,184.02
		SUBTOTAL (7)	183,486.33	82,121.34	

(1) FECHA 10/02/2026

FECHA (2)	No. DE EVENTO (3)	DESCRIPCIÓN (4)	MONTO ($) (5) DEBE	MONTO ($) (5) HABER	SALDO (6)
25-nov.-2025	GP [illegible]	GP Folio: 240		47,394.45	62,757.18
25-nov.-2025	GP [illegible]	GP Folio: 240		14,000.42	48,756.76
25-nov.-2025	GP [illegible]	GP Folio: 240		8,625.02	40,131.74
25-nov.-2025	GP [illegible]	GP Folio: 240		12,000.00	28,131.74
25-nov.-2025	GP [illegible]	GP Folio: 240		15,980.90	12,150.84
25-nov.-2025	GP [illegible]	GP Folio: 240		5,181.77	6,969.07
25-nov.-2025	GP [illegible]	GP Folio: 240		999.18	5,969.89
25-nov.-2025	GP [illegible]	GP Folio: 240		999.18	4,970.71
25-nov.-2025	DE [illegible]	DE Folio: 241	32,782.87		37,753.58
25-nov.-2025	GP [illegible]	GP Folio: 241		32,782.87	4,970.71
25-nov.-2025	[illegible]	Movimiento Directo Automático	1,800.00		6,770.71
25-nov.-2025	[illegible]	Movimiento Directo Automático		1,800.00	4,970.71
25-nov.-2025	[illegible]	Movimiento Directo Automático	1,000.00		5,970.71
25-nov.-2025	[illegible]	Movimiento Directo Automático		1,000.00	4,970.71
30-nov.-2025	[illegible]	Movimiento Directo Automático	135.72		5,106.43
30-nov.-2025	[illegible]	Movimiento Directo Automático		135.72	4,970.71
01-dic.-2025	[illegible]	Movimiento Directo Automático	2,000.00		6,970.71
01-dic.-2025	[illegible]	Movimiento Directo Automático		2,000.00	4,970.71
01-dic.-2025	[illegible]	Movimiento Directo Automático	1,000.00		5,970.71
01-dic.-2025	[illegible]	Movimiento Directo Automático		1,000.00	4,970.71
04-dic.-2025	[illegible]	Movimiento Directo Automático	840.00		5,810.71
04-dic.-2025	[illegible]	Movimiento Directo Automático		840.00	4,970.71
05-dic.-2025	[illegible]	Movimiento Directo Automático	999.90		5,970.61
05-dic.-2025	[illegible]	Movimiento Directo Automático		999.90	4,970.71
05-dic.-2025	[illegible]	Movimiento Directo Automático	2,000.00		6,970.71
05-dic.-2025	[illegible]	Movimiento Directo Automático		2,000.00	4,970.71
05-dic.-2025	[illegible]	Movimiento Directo Automático	1,999.80		6,970.51
		SUBTOTAL (7)	42,754.48	141,999.48	

Page 115 of 133

06-0006A SISTEMA PARA EL DESARROLLO INTEGRAL DE LA FAMILIA DEL MUNICIPIO DE ARM... | Usuario: Ma del Carmen Aguayo Carrillo Ver: Usuarios Conectados al Sistema - (Usuarios Permitidos: 10)

12:12 p. m. 10/02/2026

Sistema Automatizado de Administración y Contabilidad Gubernamental (Ver. 2.6.0.0) - [LIBRO MAYOR]

Ejercicios Pólizas Presupuesto Egresos Ingresos Compras Tesorería Obra Pública Catálogos Reportes Usuarios Utilerías Ayuda Ventanas Salir

Print Save 117 of 133 Close

FECHA (2)	No. DE EVENTO (3)	DESCRIPCIÓN (4)	MONTO ($) (5)		SALDO (6)
			DEBE	HABER	
[illegible]	000000 [illegible]	Movimiento Directo Automático		1,996.22	0.00
[illegible]	000000 [illegible]	Movimiento Directo Automático	2,000.00		2,000.00
[illegible]	000000 [illegible]	Movimiento Directo Automático		2,000.00	0.00
[illegible]	000000 [illegible]	Movimiento Directo Automático	2,000.00		2,000.00
[illegible]	000000 [illegible]	Movimiento Directo Automático		2,000.00	0.00
[illegible]	000000 [illegible]	Movimiento Directo Automático	32,800.00		32,800.00
[illegible]	000000 [illegible]	Movimiento Directo Automático		32,800.00	0.00
[illegible]	000000 [illegible]	Movimiento Directo Automático	728.38		728.38
[illegible]	000000 [illegible]	Movimiento Directo Automático		728.38	0.00
15-dic-2025	000000 [illegible]	Movimiento Directo Automático	302.81		302.81
15-dic-2025	000000 [illegible]	Movimiento Directo Automático		302.81	0.00
15-dic-2025	000000 [illegible]	Movimiento Directo Automático	1,800.00		1,800.00
15-dic-2025	000000 [illegible]	Movimiento Directo Automático		1,800.00	0.00
15-dic-2025	000000 [illegible]	Movimiento Directo Automático	1,000.00		1,000.00
15-dic-2025	000000 [illegible]	Movimiento Directo Automático		1,000.00	0.00
15-dic-2025	GE 000242 [illegible]	GE Folio: 242	47,384.45		47,384.45
15-dic-2025	GE 000242 [illegible]	GE Folio: 242	15,446.38		62,812.83
15-dic-2025	GE 000242 [illegible]	GE Folio: 242	5,013.08		67,825.91
15-dic-2025	GE 000242 [illegible]	GE Folio: 242	3,085.09		70,911.00
15-dic-2025	GE 000242 [illegible]	GE Folio: 242	47,384.49		118,278.99
15-dic-2025	GE 000242 [illegible]	GE Folio: 242	14,030.42		132,308.87
15-dic-2025	GE 000242 [illegible]	GE Folio: 242	6,625.02		138,933.89
15-dic-2025	GE 000242 [illegible]	GE Folio: 242	12,032.90		150,963.79
15-dic-2025	GE 000242 [illegible]	GE Folio: 242	10,960.80		161,924.59
15-dic-2025	GE 000242 [illegible]	GE Folio: 242	8,161.77		169,086.46
15-dic-2025	GE 000242 [illegible]	GE Folio: 242	996.15		171,082.61
		SUBTOTAL (7)	211,016.38	41,934.79	

FECHA (2)	No. DE EVENTO (3)	DESCRIPCIÓN (4)	MONTO ($) (5)		SALDO (6)
			DEBE	HABER	
15-dic-2025	GE 000243 [illegible]	GE Folio: 243	47,384.45		218,247.38
15-dic-2025	GE 000243 [illegible]	GE Folio: 243	15,446.38		233,793.44
15-dic-2025	GE 000243 [illegible]	GE Folio: 243	5,013.08		238,806.52
15-dic-2025	GE 000243 [illegible]	GE Folio: 243	3,085.09		241,893.61
15-dic-2025	GE 000243 [illegible]	GE Folio: 243	47,384.45		289,288.06
15-dic-2025	GE 000243 [illegible]	GE Folio: 243	14,030.42		303,308.48
15-dic-2025	GE 000243 [illegible]	GE Folio: 243	6,625.02		309,912.50
15-dic-2025	GE 000243 [illegible]	GE Folio: 243	12,032.90		321,946.40
15-dic-2025	GE 000243 [illegible]	GE Folio: 243	10,960.80		332,907.20
15-dic-2025	GE 000243 [illegible]	GE Folio: 243	8,161.77		340,988.97
15-dic-2025	GE 000243 [illegible]	GE Folio: 243	996.15		341,985.22
15-dic-2025	GP 000242 [illegible]	GP Folio: 242		47,384.45	294,600.77
15-dic-2025	GP 000242 [illegible]	GP Folio: 242		15,446.38	279,152.39
15-dic-2025	GP 000242 [illegible]	GP Folio: 242		5,013.08	274,138.31
15-dic-2025	GP 000242 [illegible]	GP Folio: 242		3,085.09	271,084.22
15-dic-2025	GP 000242 [illegible]	GP Folio: 242		47,384.49	223,699.77
15-dic-2025	GP 000242 [illegible]	GP Folio: 242		14,030.42	209,669.35
15-dic-2025	GP 000242 [illegible]	GP Folio: 242		6,625.02	203,034.33
15-dic-2025	GP 000242 [illegible]	GP Folio: 242		12,032.90	191,001.43
15-dic-2025	GP 000242 [illegible]	GP Folio: 242		10,960.80	180,040.63
15-dic-2025	GP 000242 [illegible]	GP Folio: 242		8,161.77	171,878.76
15-dic-2025	GP 000242 [illegible]	GP Folio: 242		896.15	170,982.61
15-dic-2025	GE 000244 [illegible]	GE Folio: 244	12,409.20		183,391.81
15-dic-2025	GP 000243 [illegible]	GP Folio: 243		12,409.20	170,982.61
15-dic-2025	GP 000244 [illegible]	GP Folio: 244		47,384.45	123,918.16
15-dic-2025	GP 000244 [illegible]	GP Folio: 244		15,446.38	108,169.78
		SUBTOTAL (7)	183,391.81	246,206.44	

Page 117 of 133

064006A SISTEMA PARA EL DESARROLLO INTEGRAL DE LA FAMILIA DEL MUNICIPIO DE ARM... | Usuario: Ma del Carmen Aguayo Carrillo | Ver: Usuarios Conectados al Sistema - (Usuarios Permitidos: 10)

12:13 p. m. 10/02/2026

Sistema Automatizado de Administración y Contabilidad Gubernamental (Ver. 2.6.0.0) - [LIBRO MAYOR]

Ejercicios Pólizas Presupuesto Egresos Ingresos Compras Tesorería Obra Pública Catálogos Reportes Usuarios Utilerías Ayuda Ventanas Salir

				DEBE	HABER	
15-dic.-2025	DP 000244	000000	DP Folio: 244		9,015.00	103,186.73
15-dic.-2025	DP 000244	000000	DP Folio: 244		5,000.00	103,071.01
15-dic.-2025	DP 000244	000000	DP Folio: 244		47,264.40	52,727.10
15-dic.-2025	DP 000244	000000	DP Folio: 244		14,330.40	38,876.74
15-dic.-2025	DP 000244	000000	DP Folio: 244		6,025.02	32,851.72
15-dic.-2025	DP 000244	000000	DP Folio: 244		12,332.90	20,518.82
15-dic.-2025	DP 000244	000000	DP Folio: 244		17,360.90	3,157.92
15-dic.-2025	DP 000244	000000	DP Folio: 244		2,161.77	995.15
15-dic.-2025	DP 000244	000000	DP Folio: 244		995.15	0.00
15-dic.-2025	DE 000245	000000	DE Folio: 245	32,792.97		32,792.97
15-dic.-2025	DP 000245	000000	DP Folio: 245		32,792.97	0.00
15-dic.-2025	000000	000000	Movimiento Directo Automático	4,500.00		4,500.00
15-dic.-2025	000000	000000	Movimiento Directo Automático		4,500.00	0.00
16-dic.-2025	000000	000000	Movimiento Directo Automático	3,480.00		3,480.00
16-dic.-2025	000000	000000	Movimiento Directo Automático		3,480.00	0.00
16-dic.-2025	000000	000000	Movimiento Directo Automático	2,000.00		2,000.00
16-dic.-2025	000000	000000	Movimiento Directo Automático		2,000.00	0.00
17-dic.-2025	000000	000000	Movimiento Directo Automático	4,790.49		4,790.49
17-dic.-2025	000000	000000	Movimiento Directo Automático		4,790.49	0.00
17-dic.-2025	000000	000000	Movimiento Directo Automático	1,000.00		1,000.00
17-dic.-2025	000000	000000	Movimiento Directo Automático	3,697.00		4,697.00
17-dic.-2025	000000	000000	Movimiento Directo Automático		1,000.00	3,697.00
17-dic.-2025	000000	000000	Movimiento Directo Automático		3,697.00	0.00
18-dic.-2025	000000	000000	Movimiento Directo Automático	1,000.00		1,000.00
18-dic.-2025	000000	000000	Movimiento Directo Automático	106.00		1,106.00
18-dic.-2025	000000	000000	Movimiento Directo Automático	3,970.00		4,970.00
			SUBTOTAL (7)	96,386.02	160,269.86	

				DEBE	HABER	
15-dic.-2025	000000	000000	Movimiento Directo Automático		1,000.00	2,186.00
15-dic.-2025	000000	000000	Movimiento Directo Automático		186.00	2,370.00
15-dic.-2025	000000	000000	Movimiento Directo Automático		2,370.00	0.00
15-dic.-2025	000000	000000	Movimiento Directo Automático	2,000.00		2,000.00
15-dic.-2025	000000	000000	Movimiento Directo Automático		2,000.00	0.00
15-dic.-2025	DE 000246	000000	DE Folio: 246	845,414.10		845,414.10
15-dic.-2025	DP 000246	000000	DP Folio: 246		845,414.10	0.00
15-dic.-2025	000000	000000	Movimiento Directo Automático	1,500.04		1,500.04
15-dic.-2025	000000	000000	Movimiento Directo Automático		1,500.04	0.00
15-dic.-2025	DE 000247	000000	DE Folio: 247	4,750.47		4,750.47
15-dic.-2025	DP 000247	000000	DP Folio: 247		4,750.47	0.00
15-dic.-2025	DE 000248	000000	DE Folio: 248	2,480.70		2,480.70
15-dic.-2025	DP 000248	000000	DP Folio: 248		2,480.70	0.00
15-dic.-2025	DE 000249	000000	DE Folio: 249	6,094.57		6,094.57
15-dic.-2025	DP 000249	000000	DP Folio: 249		6,094.57	0.00
15-dic.-2025	DE 000250	000000	DE Folio: 250	6,094.57		6,094.57
15-dic.-2025	DP 000250	000000	DP Folio: 250		6,094.57	0.00
15-dic.-2025	DE 000251	000000	DE Folio: 251	5,451.54		5,451.54
15-dic.-2025	DP 000251	000000	DP Folio: 251		5,451.54	0.00
15-dic.-2025	DE 000252	000000	DE Folio: 252	433.03		433.03
15-dic.-2025	DP 000252	000000	DP Folio: 252		433.03	0.00
15-dic.-2025	DE 000253	000000	DE Folio: 253	6,094.57		6,094.57
15-dic.-2025	DP 000253	000000	DP Folio: 253		6,094.57	0.00
15-dic.-2025	DE 000254	000000	DE Folio: 254	6,094.57		6,094.57
15-dic.-2025	DP 000254	000000	DP Folio: 254		6,094.57	0.00
15-dic.-2025	DE 000255	000000	DE Folio: 255	3,000.44		3,000.44
			SUBTOTAL (7)	888,731.40	888,810.96	

Page 119 of 133

06-0006A SISTEMA PARA EL DESARROLLO INTEGRAL DE LA FAMILIA DEL MUNICIPIO DE ARM... | Usuario: Ma del Carmen Aguayo Carrillo Ver: Usuarios Conectados al Sistema - (Usuarios Permitidos: 10)

12:13 p. m. 10/02/2026

Sistema Automatizado de Administración y Contabilidad Gubernamental (Ver. 2.6.0.0) - [LIBRO MAYOR]

Ejercicios Pólizas Presupuesto Egresos Ingresos Compras Tesorería Obra Pública Catálogos Reportes Usuarios Utilerías Ayuda Ventanas Salir

(CIFRAS EN PESOS Y CENTAVOS)

(1)

HORA FECHA 11:54 10/02/2026

FECHA (2)	No. DE EVENTO (3)	DESCRIPCIÓN (4)	MONTO ($) (5) DEBE	MONTO ($) (5) HABER	SALDO (6)
[illegible]	[illegible]	DP Folio: 289		[illegible]	[illegible]
[illegible]	[illegible]	DE Folio: 290	[illegible]		[illegible]
[illegible]	[illegible]	DP Folio: 290		[illegible]	[illegible]
[illegible]	[illegible]	DE Folio: 291	[illegible]		[illegible]
[illegible]	[illegible]	DP Folio: 291		[illegible]	[illegible]
[illegible]	[illegible]	DE Folio: 292	[illegible]		[illegible]
[illegible]	[illegible]	DP Folio: 292		[illegible]	[illegible]
[illegible]	[illegible]	DE Folio: 293	[illegible]		[illegible]
[illegible]	[illegible]	DP Folio: 293		[illegible]	[illegible]
[illegible]	[illegible]	DE Folio: 291	[illegible]		[illegible]
[illegible]	[illegible]	DE Folio: 291	[illegible]		[illegible]
[illegible]	[illegible]	DE Folio: 291	[illegible]		[illegible]
[illegible]	[illegible]	DP Folio: 291		[illegible]	[illegible]
[illegible]	[illegible]	DP Folio: 291		[illegible]	[illegible]
[illegible]	[illegible]	DP Folio: 291		[illegible]	[illegible]
[illegible]	[illegible]	DP Folio: 293		[illegible]	[illegible]
[illegible]	[illegible]	DP Folio: 293		[illegible]	[illegible]
[illegible]	[illegible]	DP Folio: 293		[illegible]	[illegible]
[illegible]	[illegible]	Movimiento Directo Automático	[illegible]		[illegible]
[illegible]	[illegible]	Movimiento Directo Automático		[illegible]	[illegible]
[illegible]	[illegible]	Movimiento Directo Automático	[illegible]		[illegible]
[illegible]	[illegible]	Movimiento Directo Automático		[illegible]	[illegible]
[illegible]	[illegible]	Movimiento Directo Automático	[illegible]		[illegible]
[illegible]	[illegible]	Movimiento Directo Automático		[illegible]	[illegible]
[illegible]	[illegible]	Cancelación DE Folio: 242	[illegible]		[illegible]
[illegible]	[illegible]	Cancelación DE Folio: 242	[illegible]		[illegible]
		SUBTOTAL (7)	[illegible]	[illegible]	

(CIFRAS EN PESOS Y CENTAVOS)

(1)

HORA FECHA 11:54 10/02/2026

FECHA (2)	No. DE EVENTO (3)	DESCRIPCIÓN (4)	MONTO ($) (5) DEBE	MONTO ($) (5) HABER	SALDO (6)
[illegible]	[illegible]	Cancelación DE Folio: 242	[illegible]		[illegible]
[illegible]	[illegible]	Cancelación DE Folio: 242	[illegible]		[illegible]
[illegible]	[illegible]	Cancelación DE Folio: 242	[illegible]		[illegible]
[illegible]	[illegible]	Cancelación DE Folio: 242	[illegible]		[illegible]
[illegible]	[illegible]	Cancelación DE Folio: 242	[illegible]		[illegible]
[illegible]	[illegible]	Cancelación DE Folio: 242	[illegible]		[illegible]
[illegible]	[illegible]	Cancelación DE Folio: 242	[illegible]		[illegible]
[illegible]	[illegible]	Cancelación DE Folio: 242	[illegible]		[illegible]
[illegible]	[illegible]	Cancelación DE Folio: 242	[illegible]		[illegible]
[illegible]	[illegible]	Cancelación DE Folio: 242	[illegible]		[illegible]
[illegible]	[illegible]	Cancelación DP Folio: 242		[illegible]	[illegible]
[illegible]	[illegible]	Cancelación DP Folio: 242		[illegible]	[illegible]
[illegible]	[illegible]	Cancelación DP Folio: 242		[illegible]	[illegible]
[illegible]	[illegible]	Cancelación DP Folio: 242		[illegible]	[illegible]
[illegible]	[illegible]	Cancelación DP Folio: 242		[illegible]	[illegible]
[illegible]	[illegible]	Cancelación DP Folio: 242		[illegible]	[illegible]
[illegible]	[illegible]	Cancelación DP Folio: 242		[illegible]	[illegible]
[illegible]	[illegible]	Cancelación DP Folio: 242		[illegible]	[illegible]
[illegible]	[illegible]	Cancelación DP Folio: 242		[illegible]	[illegible]
[illegible]	[illegible]	Cancelación DP Folio: 242		[illegible]	[illegible]
[illegible]	[illegible]	Movimiento Directo Automático	[illegible]		[illegible]
[illegible]	[illegible]	Movimiento Directo Automático		[illegible]	[illegible]
[illegible]	[illegible]	Movimiento Directo Automático	[illegible]		[illegible]
[illegible]	[illegible]	Movimiento Directo Automático		[illegible]	[illegible]
[illegible]	[illegible]	Movimiento Directo Automático	[illegible]		[illegible]
[illegible]	[illegible]	Movimiento Directo Automático	[illegible]		[illegible]
		SUBTOTAL (7)	[illegible]	[illegible]	

Page 121 of 133

06400GA SISTEMA PARA EL DESARROLLO INTEGRAL DE LA FAMILIA DEL MUNICIPIO DE ARM... | Usuario: Ma del Carmen Aguayo Carrillo Ver: Usuarios Conectados al Sistema - (Usuarios Permitidos: 10)

12:13 p. m. 10/02/2026

Sistema Automatizado de Administración y Contabilidad Gubernamental (Ver. 2.6.0.0) - [LIBRO MAYOR]

Ejercicios Pólizas Presupuesto Egresos Ingresos Compras Tesorería Obra Pública Catálogos Reportes Usuarios Utilerías Ayuda Ventanas Salir

FECHA (2)	No. DE EVENTO (3)	DESCRIPCIÓN (4)	MONTO ($) (5) DEBE	MONTO ($) (5) HABER	SALDO (6)
[illegible]	[illegible]	Movimiento Directo Automático		[illegible]	[illegible]
[illegible]	[illegible]	Movimiento Directo Automático		[illegible]	[illegible]
[illegible]	[illegible]	Cancelación GP Folio: 251		[illegible]	[illegible]
[illegible]	[illegible]	Cancelación GP Folio: 252		[illegible]	[illegible]
[illegible]	[illegible]	Cancelación DE Folio: 252	[illegible]		[illegible]
[illegible]	[illegible]	Cancelación DE Folio: 251	[illegible]		[illegible]
[illegible]	[illegible]	DE Folio: 290	[illegible]		[illegible]
[illegible]	[illegible]	DE Folio: 290	[illegible]		[illegible]
[illegible]	[illegible]	DE Folio: 290	[illegible]		[illegible]
[illegible]	[illegible]	DE Folio: 290	[illegible]		[illegible]
[illegible]	[illegible]	DE Folio: 290	[illegible]		[illegible]
[illegible]	[illegible]	DE Folio: 290	[illegible]		[illegible]
[illegible]	[illegible]	DE Folio: 290	[illegible]		[illegible]
[illegible]	[illegible]	DE Folio: 290	[illegible]		[illegible]
[illegible]	[illegible]	DE Folio: 290	[illegible]		[illegible]
[illegible]	[illegible]	DE Folio: 290	[illegible]		[illegible]
[illegible]	[illegible]	DE Folio: 290	[illegible]		[illegible]
[illegible]	[illegible]	DE Folio: 290	[illegible]		[illegible]
[illegible]	[illegible]	GP Folio: 290		[illegible]	[illegible]
[illegible]	[illegible]	GP Folio: 290		[illegible]	[illegible]
[illegible]	[illegible]	GP Folio: 290		[illegible]	[illegible]
[illegible]	[illegible]	GP Folio: 290		[illegible]	[illegible]
[illegible]	[illegible]	GP Folio: 290		[illegible]	[illegible]
[illegible]	[illegible]	GP Folio: 290		[illegible]	[illegible]
[illegible]	[illegible]	GP Folio: 290		[illegible]	[illegible]
[illegible]	[illegible]	GP Folio: 290		[illegible]	[illegible]
[illegible]	[illegible]	GP Folio: 290		[illegible]	[illegible]
[illegible]	[illegible]	GP Folio: 290		[illegible]	[illegible]
[illegible]	[illegible]	GP Folio: 290		[illegible]	[illegible]
[illegible]	[illegible]	SUBTOTAL (7)	171,384.78	175,866.77	

FECHA (2)	No. DE EVENTO (3)	DESCRIPCIÓN (4)	MONTO ($) (5) DEBE	MONTO ($) (5) HABER	SALDO (6)
[illegible]	[illegible]	GP Folio: 290		[illegible]	[illegible]
[illegible]	[illegible]	GP Folio: 290		[illegible]	[illegible]
[illegible]	[illegible]	Cancelación GP Folio: 256		[illegible]	0.00
[illegible]	[illegible]	Cancelación DE Folio: 256	[illegible]		[illegible]
[illegible]	[illegible]	Movimiento Directo Automático	[illegible]		[illegible]
[illegible]	[illegible]	Movimiento Directo Automático		[illegible]	[illegible]
[illegible]	[illegible]	Movimiento Directo Automático	[illegible]		[illegible]
[illegible]	[illegible]	Movimiento Directo Automático	[illegible]		[illegible]
[illegible]	[illegible]	Movimiento Directo Automático		[illegible]	[illegible]
[illegible]	[illegible]	Movimiento Directo Automático		[illegible]	[illegible]
[illegible]	[illegible]	DE Folio: 262	[illegible]		[illegible]
[illegible]	[illegible]	GP Folio: 262		[illegible]	[illegible]
[illegible]	[illegible]	Cancelación GP Folio: 261		[illegible]	[illegible]
[illegible]	[illegible]	Cancelación GP Folio: 261		[illegible]	[illegible]
[illegible]	[illegible]	Cancelación GP Folio: 261		[illegible]	0.00
[illegible]	[illegible]	Movimiento Directo Automático	[illegible]		[illegible]
[illegible]	[illegible]	Movimiento Directo Automático		[illegible]	0.00
[illegible]	[illegible]	Movimiento Directo Automático	[illegible]		[illegible]
[illegible]	[illegible]	Movimiento Directo Automático		[illegible]	0.00
[illegible]	[illegible]	Movimiento Directo Automático	[illegible]		[illegible]
[illegible]	[illegible]	Movimiento Directo Automático		[illegible]	0.00
[illegible]	[illegible]	SUBTOTAL (7)	[illegible]	[illegible]	
		TOTAL (8)			

Page 123 of 133

06-0006A SISTEMA PARA EL DESARROLLO INTEGRAL DE LA FAMILIA DEL MUNICIPIO DE ARM... | Usuario: Ma del Carmen Aguayo Carrillo Ver: Usuarios Conectados al Sistema - (Usuarios Permitidos: 10)

12:13 p. m. 10/02/2026

Sistema Automatizado de Administración y Contabilidad Gubernamental (Ver. 2.6.0.0) - [LIBRO MAYOR]

Ejercicios Pólizas Presupuesto Egresos Ingresos Compras Tesorería Obra Pública Catálogos Reportes Usuarios Utilerías Ayuda Ventanas Salir

Print Save 121 of 133 Close

FECHA (2)	NO. DE EVENTO (3)	DESCRIPCIÓN (4)	DEBE	HABER	SALDO (6)
[illegible]		Saldo inicial			5,441,248.20
22-oct-2025	000000 [illegible]	FACTURA 172 CONSUMO DE TORTILLA MES DE AGO Y SEPT 2025	1,980.00		5,442,008.20
22-oct-2025	000000 [illegible]	FACTURA F4031 ACUMULADOR PARA CAMIONETA HILUX TOYOTA 2012	2,800.00		5,445,708.20
22-oct-2025	000000 [illegible]	SERVICIO TELEFONICO MES DE SEPTIEMBRE 2025	840.00		5,446,548.20
22-oct-2025	000000 [illegible]	FACTURA . MESB ALIMENTOS OFRECIDOS A PERSONAL DEL CRSE, EN CITAS DEL DIA 03/10/2025 EN UMR	920.00		5,447,477.20
23-oct-2025	000000 [illegible]	FACT. DE ANT K 13910 COMPRA DE VALES DE COMBUSTIBLE	1,000.00		5,448,477.20
23-oct-2025	000000 [illegible]	FACTURA ANT FAB 28281 COMPRA DE COMBUSTIBLE	2,000.00		5,450,477.20
07-oct-2025	GP 000221 [illegible]	GP Folio: 221	12,409.20		5,462,886.40
07-oct-2025	000000 [illegible]	FACTURA 1120 MATERIAL DE LIMPIEZA EDIFICIO DIT Y UBR	991.20		5,463,877.60
10-oct-2025	000000 [illegible]	PAGO DE CONVENIO PARA DAR POR TERMINADO JUICIOS LABORALES EXP 286/2020 Y 699/2021 HAYDEE GUADALUPE	70,000.00		5,533,877.60
14-oct-2025	000000 [illegible]	APOYO ECONOMICO 01-15 OCT 2025	1,000.00		5,534,877.60
14-oct-2025	000000 [illegible]	APOYO ECONOMICO 01-15 OCT 2025	1,000.00		5,535,877.60
15-oct-2025	GP 000222 [illegible]	GP Folio: 222	47,162.40		5,583,040.00
15-oct-2025	GP 000222 [illegible]	GP Folio: 222	15,448.20		5,598,488.40
15-oct-2025	GP 000222 [illegible]	GP Folio: 222	6,244.80		5,604,233.24
15-oct-2025	GP 000222 [illegible]	GP Folio: 222	2,726.18		5,606,961.42
15-oct-2025	GP 000222 [illegible]	GP Folio: 222	47,162.40		5,654,123.82
15-oct-2025	GP 000222 [illegible]	GP Folio: 222	13,121.87		5,667,245.69
15-oct-2025	GP 000222 [illegible]	GP Folio: 222	6,345.60		5,673,591.29
15-oct-2025	GP 000222 [illegible]	GP Folio: 222	11,333.72		5,684,925.01
15-oct-2025	GP 000222 [illegible]	GP Folio: 222	10,198.63		5,695,123.64
15-oct-2025	GP 000222 [illegible]	GP Folio: 222	3,181.77		5,703,305.41
15-oct-2025	GP 000222 [illegible]	GP Folio: 222	586.18		5,704,291.59
15-oct-2025	GP 000222 [illegible]	GP Folio: 222	32,752.57		5,737,044.16
16-oct-2025	GP 000224 [illegible]	GP Folio: 224	86,397.87		5,823,442.03
17-oct-2025	000000 [illegible]	FACTURA 80 REFACCIONES PARA SERVICIO DE CAMIONETA NISSAN	1,920.00		5,825,362.03
		SUBTOTAL (7)	344,152.77	0.00	

FECHA (2)	NO. DE EVENTO (3)	DESCRIPCIÓN (4)	DEBE	HABER	SALDO (6)
21-oct-2025	000000 [illegible]	COMPRA DE COMBUSTIBLE FACT ANT FAB28917	2,000.00		5,787,882.03
27-oct-2025	000000 [illegible]	COMPRA DE COMBUSTIBLE FACT ANT FAB 28919	2,000.00		5,789,882.03
29-oct-2025	000000 [illegible]	COMPROBACION DE GASTOS DE DIRECCION, APOYOS ECONOMICOS	4,890.00		5,794,012.03
29-oct-2025	000000 [illegible]	COMPROBACION DE GASTOS DE DIRECCION GENERAL	1,605.00		5,795,617.03
29-oct-2025	000000 [illegible]	COMPROBACION DE GASTOS DE DIRECCION GENERAL	1,725.01		5,797,342.04
29-oct-2025	000000 [illegible]	COMPROBACION DE GASTOS DE DIRECCION GENERAL	100.00		5,797,442.04
29-oct-2025	000000 [illegible]	COMPROBACION DE GASTOS DE DIRECCION GENERAL	995.00		5,798,437.04
29-oct-2025	000000 [illegible]	COMPROBACION DE GASTOS DE DIRECCION GENERAL	591.00		5,799,028.04
29-oct-2025	000000 [illegible]	COMPROBACION DE GASTOS DE DIRECCION GENERAL	60.76		5,799,088.80
30-oct-2025	000000 [illegible]	FACTURA 1130 MATERIAL DE LIMPIEZA	377.00		5,799,465.80
30-oct-2025	000000 [illegible]	FCATURA 87281 RENTA 16/09 AL 16/10 2025	1,308.04		5,800,773.82
30-oct-2025	000000 [illegible]	APOYO ECONOMICO DEL 16 AL 31 OCTUBRE 2025	1,500.00		5,802,273.82
30-oct-2025	000000 [illegible]	APOYO ECONOMICO DEL 16 AL 31 OCTUBRE 2025	1,500.00		5,803,773.82
31-oct-2025	000000 [illegible]	FACTURA888 Y FOLIO ... BC10 RENTA DE MANTELES CARACTACION DE COMTES	370.00		5,804,143.82
31-oct-2025	GP 000228 [illegible]	GP Folio: 228	80,306.88		5,884,450.70
31-oct-2025	GP 000228 [illegible]	GP Folio: 228	15,448.20		5,899,898.40
31-oct-2025	GP 000228 [illegible]	GP Folio: 228	2,910.00		5,902,808.31
31-oct-2025	GP 000228 [illegible]	GP Folio: 228	80,306.88		5,983,115.07
31-oct-2025	GP 000228 [illegible]	GP Folio: 228	13,121.87		5,996,236.94
31-oct-2025	GP 000228 [illegible]	GP Folio: 228	6,345.60		6,002,582.54
31-oct-2025	GP 000228 [illegible]	GP Folio: 228	10,198.63		6,012,781.17
31-oct-2025	GP 000228 [illegible]	GP Folio: 228	11,333.72		6,024,114.89
31-oct-2025	GP 000228 [illegible]	GP Folio: 228	3,181.87		6,027,296.76
31-oct-2025	GP 000228 [illegible]	GP Folio: 228	586.18		6,027,882.94
31-oct-2025	GP 000228 [illegible]	GP Folio: 228	84,983.40		6,028,866.31
31-oct-2025	GP 000227 [illegible]	GP Folio: 227	32,752.57		6,061,142.88
		SUBTOTAL (7)	270,789.88	0.00	

Page 125 of 133

06-0006A SISTEMA PARA EL DESARROLLO INTEGRAL DE LA FAMILIA DEL MUNICIPIO DE ARM... | Usuario: Ma del Carmen Aguayo Carrillo Ver: Usuarios Conectados al Sistema - (Usuarios Permitidos: 10)

12:14 p. m. 10/02/2026

Sistema Automatizado de Administración y Contabilidad Gubernamental (Ver. 2.6.0.0) - [LIBRO MAYOR]

Ejercicios Pólizas Presupuesto Egresos Ingresos Compras Tesorería Obra Pública Catálogos Reportes Usuarios Utilerías Ayuda Ventanas Salir

Print Save 127 of 133 Close

(CIFRAS EN PESOS Y CENTAVOS)
(1)

PAGINA 127 DE 133
HORA 11:54
FECHA 10/02/2026

FECHA (2)	No. DE EVENTO (3)	DESCRIPCIÓN (4)	MONTO ($) (5) DEBE	MONTO ($) (5) HABER	SALDO (6)
31-oct-2025	000000 000010	COMPROBACION DE GASTOS DE LA DIRECCION GASTOS DE OPERACION Y AYUDAS SOCIALES OCT 2025	1,200.00		8,062,242.00
31-oct-2025	000000 000010	COMPROBACION DE GASTOS DE LA DIRECCION GASTOS DE OPERACION Y AYUDAS SOCIALES OCT 2025	1,000.00		8,063,242.00
31-oct-2025	000000 000010	COMPROBACION DE GASTOS DE LA DIRECCION GASTOS DE OPERACION Y AYUDAS SOCIALES OCT 2025	520.00		8,063,762.00
31-oct-2025	000000 000010	COMPROBACION DE GASTOS DE LA DIRECCION GASTOS DE OPERACION Y AYUDAS SOCIALES OCT 2025	800.00		8,064,562.00
31-oct-2025	000000 000010	COMISIONES BANCARIAS CTA BAJIO CTA. 2436 OCTUBRE 2025	173.13		8,064,735.13
04-nov-2025	000000 000020	COMPRA DE COMBUSTIBLE FACT ANT FAB 28179	2,000.00		8,062,735.13
04-nov-2025	000000 000021	SERVICIO TELEFONICO MES DE OCTUBRE 2025	840.00		8,061,895.13
04-nov-2025	000000 000000	FACTURA ARTICULOS DE PAPELERIA Y MATERIAL PARA CURSOS	2,446.82		8,059,448.31
07-nov-2025	000000 000000	COMPRA DE VALES DE GASOLINA FAC ANT A 14232	1,000.00		8,058,448.31
11-nov-2025	000000 000000	COMPRA DE COMBUSTIBLE FACT ANT FAB 28400	2,000.00		8,056,448.31
12-nov-2025	SP 000228 000000	SP Folio: 229	12,922.80		8,043,525.51
12-nov-2025	SP 000228 000000	SP Folio: 229	15,046.00		8,028,479.51
12-nov-2025	000000 000000	SERVICIO DE ENERGIA ELECTRICA PER 09 SEP 2025 A 08 NOV 2025	12,474.00		8,016,005.51
13-nov-2025	SP 000229 000001	SP Folio: 229	47,364.48		7,968,641.03
13-nov-2025	SP 000229 000001	SP Folio: 229	18,446.38		7,950,194.65
13-nov-2025	SP 000229 000001	SP Folio: 229	3,088.08		7,947,106.57
13-nov-2025	SP 000229 000001	SP Folio: 229	47,364.48		7,899,742.09
13-nov-2025	SP 000229 000001	SP Folio: 229	14,000.42		7,885,741.67
13-nov-2025	SP 000229 000001	SP Folio: 229	8,625.02		7,877,116.65
13-nov-2025	SP 000229 000001	SP Folio: 229	10,000.00		7,867,116.65
13-nov-2025	SP 000229 000001	SP Folio: 229	8,181.77		7,858,934.88
13-nov-2025	SP 000229 000001	SP Folio: 229	15,883.00		7,843,051.88
13-nov-2025	SP 000229 000001	SP Folio: 229	598.19		7,842,453.69
13-nov-2025	SP 000230 000000	SP Folio: 230	3,189.42		7,839,264.27
13-nov-2025	SP 000231 000000	SP Folio: 231	3,189.42		7,836,074.85
13-nov-2025	SP 000232 000000	SP Folio: 232	3,189.42		7,832,885.43
		SUBTOTAL (7)	228,694.29	0.00	

(CIFRAS EN PESOS Y CENTAVOS)
(1)

PAGINA 128 DE 133
HORA 11:54
FECHA 10/02/2026

FECHA (2)	No. DE EVENTO (3)	DESCRIPCIÓN (4)	MONTO ($) (5) DEBE	MONTO ($) (5) HABER	SALDO (6)
13-nov-2025	SP 000233 000000	SP Folio: 233	3,189.42		7,832,318.84
13-nov-2025	SP 000234 000000	SP Folio: 234	3,189.42		7,829,495.01
13-nov-2025	SP 000235 000000	SP Folio: 235	3,189.42		7,826,695.43
13-nov-2025	SP 000236 000000	SP Folio: 236	3,189.42		7,823,504.89
13-nov-2025	SP 000237 000000	SP Folio: 237	3,189.42		7,820,694.27
13-nov-2025	SP 000238 000000	SP Folio: 238	3,189.42		7,817,504.85
13-nov-2025	SP 000239 000000	SP Folio: 239	4,237.79		7,813,451.46
13-nov-2025	000000 000000	PAGO APOYO ECONOMICO	1,800.00		7,811,651.46
13-nov-2025	000000 000000	APOYO ECONOMICO	1,000.00		7,810,651.46
15-nov-2025	000000 000000	RECLASIFICACION POR COMPRA DE MATERIAL DE LIMPIEZA FACT 1300 POLIZA 800080	4.10		7,810,655.56
18-nov-2025	000000 000000	COMPRA DE COMBUSTIBLE FACT ANT FAB 28666	2,000.00		7,808,655.56
19-nov-2025	000000 000000	COMPROBACION DE GASTOS DE APOYO ECONOMICO A HABITANTES DE PARAISO HUMACAO PRICILA	11,500.00		7,797,155.56
21-nov-2025	000000 000000	PAGO FACT 176 CONSUMO DE TORTILLA DEL 21 OCT AL 19 NOV DEL 2025	1,375.00		7,795,780.56
21-nov-2025	000000 000000	PAGO FACT 91047 BBVA MULTIFUNCIONAL PERIODO 19 OCT AL 18 NOV 2025	1,595.34		7,794,185.22
21-nov-2025	000000 000000	FAC 1301 APOYO SOCIAL ALBERGUE MANOS SEPTIEMBRE 2025	3,480.00		7,790,705.22
21-nov-2025	000000 000000	FACT 1302 APOYO SOCIAL A INDIGENTE ALBERGUE MANOS OCTUBRE 2025	3,480.00		7,787,225.22
21-nov-2025	000000 000000	COMPRA MONITOR FAC ...05080	1,899.00		7,785,326.22
21-nov-2025	000000 000000	COMPRA MONITOR FAC ...95C0E	1,899.00		7,783,427.22
25-nov-2025	000000 000000	PAGO FACT 28603 COMBUSTIBLE PARA COMBUSTIBLE PARA CONSUMO DE VEHICULOS D.P. ARMERIA	2,000.00		7,781,427.22
28-nov-2025	SP 000240 000000	SP Folio: 240	47,364.48		7,734,062.74
28-nov-2025	SP 000240 000000	SP Folio: 240	15,446.38		7,718,616.36
28-nov-2025	SP 000240 000000	SP Folio: 240	4,756.00		7,713,860.36
28-nov-2025	SP 000240 000000	SP Folio: 240	3,088.39		7,710,771.97
28-nov-2025	SP 000240 000000	SP Folio: 240	47,364.48		7,663,407.49
28-nov-2025	SP 000240 000000	SP Folio: 240	14,000.42		7,649,407.07
28-nov-2025	SP 000240 000000	SP Folio: 240	8,625.02		7,640,782.05
		SUBTOTAL (7)	185,774.88	0.00	

Page 127 of 133

06-0006A SISTEMA PARA EL DESARROLLO INTEGRAL DE LA FAMILIA DEL MUNICIPIO DE ARM... | Usuario: Ma del Carmen Aguayo Carrillo Ver: Usuarios Conectados al Sistema - (Usuarios Permitidos: 10)

12:14 p. m. 10/02/2026

Sistema Automatizado de Administración y Contabilidad Gubernamental (Ver. 2.6.0.0) - [LIBRO MAYOR]

Ejercicios Pólizas Presupuesto Egresos Ingresos Compras Tesorería Obra Pública Catálogos Reportes Usuarios Utilerías Ayuda Ventanas Salir

Print Save 129 of 133 Close

(1) FECHA 10/02/2026

FECHA (2)	No. DE EVENTO (3)	DESCRIPCIÓN (4)	MONTO ($) (5) DEBE	MONTO ($) (5) HABER	SALDO (6)
28-nov.-2025	SP 000240	SP Folio: 240	12,302.90		8,494,384.88
28-nov.-2025	SP 000240	SP Folio: 240	10,880.80		8,505,515.05
28-nov.-2025	SP 000240	SP Folio: 240	8,181.77		8,513,977.62
28-nov.-2025	SP 000240	SP Folio: 240	886.15		8,514,973.77
28-nov.-2025	SP 000241	SP Folio: 241	32,782.57		8,547,756.34
28-nov.-2025	000000	APOYO ECONOMICO 18 - 30 NOV 2025	1,500.00		8,549,256.34
28-nov.-2025	000000	APOYO ECONOMICO 18 - 30 NOV 2025	1,000.00		8,550,256.34
30-nov.-2025	000000	COMISIONES BANCARIAS STA BAJIO STA. DADE NOVIEMBRE 2025	135.72		8,550,372.06
01-dic.-2025	000000	PAGO FACTURA 28457 COMBUSTIBLE PARA CONSUMO EN VEHICULOS DIF ARMERIA	2,000.00		8,552,372.06
01-dic.-2025	000000	PF. FACT. H 14419 COMPRA DE VALES PARA COMBUSTIBLE	1,000.00		8,553,372.06
04-dic.-2025	000000	PF. SERVICIO TELEFONICO 5563 DE NOVIEMBRE 2025	840.00		8,554,212.06
05-dic.-2025	000000	PAGO FACT. MFT600 POR CONCEPTO DE MATERIALES PARA COCINA DE COMEDOR Y BODEGA DE DIF ARMERIA	599.58		8,554,811.64
05-dic.-2025	000000	PAGO FACT. ANTICIPO FAB30101 DE COMBUSTIBLE PARA CONSUMO EN PARQUE VEHICULAR DE DIF ARMERIA	2,000.00		8,556,811.64
05-dic.-2025	000000	IMPRESION Y ENCUADERNADO DE DOCUMENTOS PAGINA DELGADA DIGITAL A COLOR INFORME PRESIDENTA DIF	1,596.82		8,558,408.46
05-dic.-2025	000000	PAGO PF FACT. FAB 30300 ANTICIPO DE COMBUSTIBLE PARA CONSUMO EN PARQUE VEHICULAR DE DIF ARMERIA	2,000.00		8,560,408.46
05-dic.-2025	000000	PAGO FACT. FAB 30321 COMBUSTIBLE PARA CONSUMO EN PARQUE VEHICULAR DE DIF ARMERIA	2,000.00		8,562,408.46
09-dic.-2025	000000	APOYO ECONOMICO DRUSIA NARIZ ANTTRAUMATISMO CONTUNDENTE CON DERIVACION DE TABIQUE NASAL DIFICULTAD RESPIRATORIA OCASIONAL DEFORMACION NASAL Y DESVIACION A LA DERECHA	32,500.00		8,595,208.46
10-dic.-2025	000000	MANTENIMIENTO PASTILLA PARA ARMAS ACONDICIONADOS DIF ARMERIA	729.36		8,595,937.82
10-dic.-2025	000000	PAGO FACT SFF1292 MATERIAL PARA MANTENIMIENTO DE TINACO DIF ARMERIA	302.61		8,596,238.43
10-dic.-2025	000000	APOYO ECONOMICO 01 AL 15 DICIEMBRE 2025 CH 1760	1,500.00		8,597,738.43
10-dic.-2025	000000	APOYO ECONOMICO 01 AL 15 DICIEMBRE 2025 CH 1759	1,000.00		8,598,738.43
10-dic.-2025	SP 000242	SP Folio: 242	47,384.45		8,646,122.88
10-dic.-2025	SP 000242	SP Folio: 242	16,448.26		8,661,571.14
10-dic.-2025	SP 000242	SP Folio: 242	5,013.30		8,666,584.44
10-dic.-2025	SP 000242	SP Folio: 242	2,000.00		8,668,584.44
		SUBTOTAL (7)	166,123.28	0.00	

(1) FECHA 10/02/2026

FECHA (2)	No. DE EVENTO (3)	DESCRIPCIÓN (4)	MONTO ($) (5) DEBE	MONTO ($) (5) HABER	SALDO (6)
10-dic.-2025	SP 000242	SP Folio: 242	47,384.45		8,777,311.86
10-dic.-2025	SP 000242	SP Folio: 242	14,330.42		8,791,642.28
10-dic.-2025	SP 000242	SP Folio: 242	8,629.22		8,797,867.32
10-dic.-2025	SP 000242	SP Folio: 242	12,332.90		8,799,755.22
10-dic.-2025	SP 000242	SP Folio: 242	10,880.80		8,810,881.12
10-dic.-2025	SP 000242	SP Folio: 242	8,181.77		8,819,122.89
10-dic.-2025	SP 000242	SP Folio: 242	886.15		8,820,119.04
10-dic.-2025	SP 000242	SP Folio: 242	12,400.20		8,832,129.24
10-dic.-2025	SP 000244	SP Folio: 244	47,384.45		8,829,492.69
10-dic.-2025	SP 000244	SP Folio: 244	16,448.26		8,844,941.07
10-dic.-2025	SP 000244	SP Folio: 244	5,013.30		8,849,954.18
10-dic.-2025	SP 000244	SP Folio: 244	2,000.00		8,851,955.24
10-dic.-2025	SP 000244	SP Folio: 244	47,384.45		8,899,439.69
10-dic.-2025	SP 000244	SP Folio: 244	14,330.42		8,914,494.11
10-dic.-2025	SP 000244	SP Folio: 244	8,629.22		8,921,889.13
10-dic.-2025	SP 000244	SP Folio: 244	12,332.90		8,933,992.03
10-dic.-2025	SP 000244	SP Folio: 244	10,880.80		8,945,852.83
10-dic.-2025	SP 000244	SP Folio: 244	8,181.77		8,962,114.70
10-dic.-2025	SP 000244	SP Folio: 244	886.15		8,963,110.85
10-dic.-2025	SP 000246	SP Folio: 246	32,782.57		8,995,893.42
10-dic.-2025	000000	APOYO ECONOMICO PARA GASTOS DE ALIMENTACION Y TRANSLADO PARA FAMILIARES DE PACIENTES QUE SE ENCUENTRAN INTERNADOS EN HOSPITAL GENERAL DE TECOMAN Y NO ORIGINARIOS DEL MUNICIPIO DE ARMERIA	4,500.00		8,990,393.42
10-dic.-2025	000000	PAGO PF HMAR2. PAGO POR SERV DE ELABORACION DE 1ER INFORME PRESIDENTA DIF ARMERIA	3,400.00		8,993,893.42
10-dic.-2025	000000	PAGO FACT 30552 COMBUSTIBLE PARA CONSUMO EN VEHICULOS DIF ARMERIA	2,000.00		8,995,893.42
11-dic.-2025	000000	COMPROBACION DE GASTOS DE LA DIRECCION APOYOS ECONOMICOS	4,750.45		7,002,643.87
11-dic.-2025	000000	COMPROBACION DE GASTOS DE OPERACION DE LA DIRECCION DIF	1,000.00		7,001,643.87
		SUBTOTAL (7)	221,886.43	0.00	

Page 129 of 133

06-0006A SISTEMA PARA EL DESARROLLO INTEGRAL DE LA FAMILIA DEL MUNICIPIO DE ARM... | Usuario: Ma del Carmen Aguayo Carrillo Ver: Usuarios Conectados al Sistema - (Usuarios Permitidos: 10)

12:14 p. m. 10/02/2026

Sistema Automatizado de Administración y Contabilidad Gubernamental (Ver. 2.6.0.0) - [LIBRO MAYOR]

Ejercicios Pólizas Presupuesto Egresos Ingresos Compras Tesorería Obra Pública Catálogos Reportes Usuarios Utilerías Ayuda Ventanas Salir

FECHA (2)	No. DE EVENTO (3)	DESCRIPCIÓN (4)	(5) DEBE	(5) HABER	SALDO (6)
17-dic.-2025	[illegible]	COMPROBACION DE GASTOS DE OPERACION DE LA DIRECCION DIF	[illegible]		[illegible]
18-dic.-2025	[illegible]	COMPROBACION DE GASTOS DE LA DIRECCION GASTOS VARIOS WENDY DIRECTORA	[illegible]		[illegible]
18-dic.-2025	[illegible]	COMPROBACION DE GASTOS DE LA DIRECCION GASTOS VARIOS WENDY DIRECTORA	[illegible]		[illegible]
18-dic.-2025	[illegible]	COMPROBACION DE GASTOS DE LA DIRECCION GASTOS VARIOS WENDY DIRECTORA	[illegible]		[illegible]
18-dic.-2025	[illegible]	PAGO FACT 3060 COMBUSTIBLE PARA CONSUMO EN VEHICULOS DIF ARMERIA	[illegible]		[illegible]
18-dic.-2025	SP [illegible]	SP Folio: 246	[illegible]		[illegible]
18-dic.-2025	[illegible]	PAGO FACT 6040 RENTA DE MULTIFUNCIONAL 1811 AL 1912 2025	[illegible]		[illegible]
18-dic.-2025	SP [illegible]	SP Folio: 247	[illegible]		[illegible]
18-dic.-2025	SP [illegible]	SP Folio: 248	[illegible]		[illegible]
18-dic.-2025	SP [illegible]	SP Folio: 249	[illegible]		[illegible]
18-dic.-2025	SP [illegible]	SP Folio: 250	[illegible]		[illegible]
18-dic.-2025	SP [illegible]	SP Folio: 251	[illegible]		[illegible]
18-dic.-2025	SP [illegible]	SP Folio: 252	[illegible]		[illegible]
18-dic.-2025	SP [illegible]	SP Folio: 253	[illegible]		[illegible]
18-dic.-2025	SP [illegible]	SP Folio: 254	[illegible]		[illegible]
18-dic.-2025	SP [illegible]	SP Folio: 255	[illegible]		[illegible]
18-dic.-2025	SP [illegible]	SP Folio: 256	[illegible]		[illegible]
18-dic.-2025	SP [illegible]	SP Folio: 257	[illegible]		[illegible]
18-dic.-2025	SP [illegible]	SP Folio: 258	[illegible]		[illegible]
18-dic.-2025	SP [illegible]	SP Folio: 259	[illegible]		[illegible]
18-dic.-2025	SP [illegible]	SP Folio: 261	[illegible]		[illegible]
18-dic.-2025	SP [illegible]	SP Folio: 261	[illegible]		[illegible]
18-dic.-2025	SP [illegible]	SP Folio: 261	[illegible]		[illegible]
18-dic.-2025	SP [illegible]	SP Folio: 263	[illegible]		[illegible]
18-dic.-2025	SP [illegible]	SP Folio: 263	[illegible]		[illegible]
18-dic.-2025	SP [illegible]	SP Folio: 263	[illegible]		[illegible]
		SUBTOTAL (7)	[illegible]	0.00	

FECHA (2)	No. DE EVENTO (3)	DESCRIPCIÓN (4)	(5) DEBE	(5) HABER	SALDO (6)
23-dic.-2025	[illegible]	FAC 4838 APOYO SOCIAL A INDIGENTE ALBERGUE MANOS NOVIEMBRE 2025	[illegible]		[illegible]
23-dic.-2025	[illegible]	FACT 6388 APOYO SOCIAL A INDIGENTE ALBERGUE MANOS DICIEMBRE 2025	[illegible]		[illegible]
23-dic.-2025	[illegible]	APOYO DE PAGO DE GASTOS FUNERARIOS A PERSONA DE BAJOS RECURSOS	[illegible]		[illegible]
24-dic.-2025	SP [illegible]	Cancelación SP Folio: 242	[illegible]		[illegible]
24-dic.-2025	SP [illegible]	Cancelación SP Folio: 242	[illegible]		[illegible]
24-dic.-2025	SP [illegible]	Cancelación SP Folio: 242	[illegible]		[illegible]
24-dic.-2025	SP [illegible]	Cancelación SP Folio: 242	[illegible]		[illegible]
24-dic.-2025	SP [illegible]	Cancelación SP Folio: 242	[illegible]		[illegible]
24-dic.-2025	SP [illegible]	Cancelación SP Folio: 242	[illegible]		[illegible]
24-dic.-2025	SP [illegible]	Cancelación SP Folio: 242	[illegible]		[illegible]
24-dic.-2025	SP [illegible]	Cancelación SP Folio: 242	[illegible]		[illegible]
24-dic.-2025	SP [illegible]	Cancelación SP Folio: 242	[illegible]		[illegible]
24-dic.-2025	SP [illegible]	Cancelación SP Folio: 242	[illegible]		[illegible]
24-dic.-2025	SP [illegible]	Cancelación SP Folio: 242	[illegible]		[illegible]
24-dic.-2025	SP [illegible]	Cancelación SP Folio: 242	[illegible]		[illegible]
26-dic.-2025	[illegible]	COMPROBACION DE GASTOS DE LA DIRECCION EN CONSEJOS	[illegible]		[illegible]
26-dic.-2025	[illegible]	PAGO DE 2 EQUIPOS DE COMPUTO CPU SOLO GABINETE	[illegible]		[illegible]
30-dic.-2025	[illegible]	COMPROBACION DE GASTOS DE DIRECCION GENERAL	[illegible]		[illegible]
30-dic.-2025	[illegible]	COMPROBACION DE GASTOS DE DIRECCION GENERAL	[illegible]		[illegible]
30-dic.-2025	SP [illegible]	Cancelación SP Folio: 251	[illegible]		[illegible]
30-dic.-2025	SP [illegible]	Cancelación SP Folio: 252	[illegible]		[illegible]
30-dic.-2025	SP [illegible]	SP Folio: 260	[illegible]		[illegible]
30-dic.-2025	SP [illegible]	SP Folio: 260	[illegible]		[illegible]
30-dic.-2025	SP [illegible]	SP Folio: 260	[illegible]		[illegible]
30-dic.-2025	SP [illegible]	SP Folio: 260	[illegible]		[illegible]
30-dic.-2025	SP [illegible]	SP Folio: 260	[illegible]		[illegible]
30-dic.-2025	SP [illegible]	SP Folio: 260	[illegible]		[illegible]
		SUBTOTAL (7)	[illegible]	0.00	

Page 131 of 133

06-0006A SISTEMA PARA EL DESARROLLO INTEGRAL DE LA FAMILIA DEL MUNICIPIO DE ARM... | Usuario: Ma del Carmen Aguayo Carrillo Ver: Usuarios Conectados al Sistema - (Usuarios Permitidos: 10)

12:14 p. m. 10/02/2026

Sistema Automatizado de Administración y Contabilidad Gubernamental (Ver. 2.6.0.0) - [LIBRO MAYOR]

Ejercicios Pólizas Presupuesto Egresos Ingresos Compras Tesorería Obra Pública Catálogos Reportes Usuarios Utilerías Ayuda Ventanas Salir

SISTEMA PARA EL DESARROLLO INTEGRAL DE LA FAMILIA DEL MUNICIPIO DE ARMERIA, COLIMA

LIBRO MAYOR

8270 PRESUPUESTO DE EGRESOS PAGADO

EJERCICIO DEL 2025

(CIFRAS EN PESOS Y CENTAVOS)

(1)

PAGINA 133 DE 133
HORA 11:04
FECHA 10/02/2026

FECHA (2)	No. DE EVENTO (3)	DESCRIPCIÓN (4)	MONTO (5) (6) DEBE	MONTO (5) (6) HABER	SALDO (8)
30-dic-2025	SP 000280	SP Folio: 280	4,828.02		7,829,894.99
30-dic-2025	SP 000280	SP Folio: 280	12,032.90		7,841,717.89
30-dic-2025	SP 000280	SP Folio: 280	10,960.90		7,852,678.79
30-dic-2025	SP 000280	SP Folio: 280	8,706.87		7,861,384.66
30-dic-2025	SP 000280	SP Folio: 280	896.15		7,862,280.81
31-dic-2025	SP 000286	Cancelación SP Folio: 286	-42,063.18		7,820,217.63
31-dic-2025	300000	COMPROBACION DE GASTOS DE LA DIRECCION APOYOS ECONOMICOS	1,990.00		7,821,987.63
31-dic-2025	300000	COMPROBACION DE GASTOS DE DIRECCION GENERAL WENDY	9,059.00		7,841,728.63
31-dic-2025	300000	COMPROBACION DE GASTOS DE DIRECCION GENERAL WENDY	6,210.64		7,847,937.27
31-dic-2025	SP 000282	SP Folio: 282	11,535.42		7,859,472.69
31-dic-2025	SP 000281	Cancelación SP Folio: 281	-3,011.92		7,857,460.77
31-dic-2025	SP 000281	Cancelación SP Folio: 281	-20,927.33		7,836,533.44
31-dic-2025	SP 000281	Cancelación SP Folio: 281	-1,452.53		7,835,080.91
31-dic-2025	300000	APOYO ECONOMICO 16 AL 31 DICIEMBRE 2025	1,800.00		7,836,880.91
31-dic-2025	300000	APOYO ECONOMICO 16 AL 31 DICIEMBRE 2025	1,800.00		7,838,680.91
31-dic-2025	300000	COMISIONES BANCARIAS CTA BAJIO CTA. 2408 DICIEMBRE 2025	170.23		7,838,375.74
		SUBTOTAL (7)	7,919.77	0.00	
		TOTAL (9)			

Page 133 of 133

06400GA SISTEMA PARA EL DESARROLLO INTEGRAL DE LA FAMILIA DEL MUNICIPIO DE ARM... | Usuario: Ma del Carmen Aguayo Carrillo Ver: Usuarios Conectados al Sistema - (Usuarios Permitidos: 10)

12:14 p. m. 10/02/2026